

Zahlen, Daten, Fakten

Die



im Jahr 2012



Berichtsjahr

2012

Postanschrift der Feuerwehr

Stadt Braunschweig
 Fachbereich Feuerwehr
 Feuerwehrstraße 1
 38114 Braunschweig

Telefon

05 31 - 23 45-0

Faxnummern

05 31 - 23 45-4 44 (Notruf-Fax)
 05 31 - 23 45-4 00 (Leitstelle)
 05 31 - 23 45-2 19 (Verwaltung)

Internet-Adresse:

<http://www.feuerwehr.braunschweig.de>

E-Mail

feuerwehr@braunschweig.de

Leiter der Feuerwehr

Ltd. BD Dipl. Ing. Michael Hanne

1 Strukturbeschreibung der Stadt Braunschweig

Einwohnerzahl (Hauptwohnsitz)	250.556 ¹ EW
Gebietsgröße	192,0 km ²
Flächenbezogene Einwohnerzahl	1268 EW/km ²
max. Ausdehnung N-S	19,1 km
max. Ausdehnung W-O	15,7 km
max. Höhenunterschied	49 m
Wasserflächen	5,5 km ²

Verkehrsinfrastruktur

BAB-Länge im Stadtgebiet	39,9 km
Fernverkehrsschienenwege im Stadtgebiet	83,0 km
Bundeswasserstraßen	8,0 km
Flugplätze	ja
Hafen	ja
Militärische Anlagen	nein
Chemieanlagen	ja
Forschungseinrichtungen	ja

¹ Stand 31.12.2011 (Quelle: Stadt Braunschweig, Referat Stadtentwicklung und Statistik)

Flächennutzung (bezogen auf 192 km²)

Gebäude- und Freiflächen	47,86 km ²	Anteil	24,9 %
Erholungsflächen	13,74 km ²	Anteil	7,1 %
Betriebsflächen	2,64 km ²	Anteil	1,4 %
Verkehrsflächen	24,31 km ²	Anteil	12,7 %
Waldflächen	25,18 km ²	Anteil	13,1 %
Wasserflächen	5,59 km ²	Anteil	2,9 %
Sonstige Flächen	1,44 km ²	Anteil	0,8 %
Landwirtschaftsflächen	71,39 km ²	Anteil	37,2 %

Differenzen in den Summen durch Runden

2 Struktur und Zuständigkeiten der Feuerwehr Braunschweig

Anzahl der Feuerwachen	3
Rettungswachen BF (davon 3 an Standorten von Feuerwachen)	5
Rettungswache sonstige Träger	4
Anzahl der Feuerwehrhäuser FF	30
Werkfeuerwehren:	2

- Werkfeuerwehr Volkswagen Braunschweig
- Werkfeuerwehr der Physikalisch Technischen Bundesanstalt (PTB)

Aufgaben der Feuerwehr Braunschweig:

- Brandschutz
- Technische Hilfeleistung
- Rettungsdienst
- Katastrophenschutz
- Zivilschutz
- Integrierte Regionalleitstelle (Braunschweig, Peine, Wolfenbüttel)

Besondere Aufgaben im Rahmen der Kommunalen Zugehörigkeit:

- Ölspurbeseitigung auf städtischen Straßen und Landesstraße
- Tierkörperbeseitigung
- Flughafenbrandschutz

Gesetzliche Vorgabe für die Hilfsfrist

Brandschutz/Hilfeleistung nicht vorhanden*

**Eine gesetzlich vorgeschriebene Hilfsfrist gibt es für den Brandschutz in Niedersachsen derzeit nicht. Die Feuerwehr Braunschweig strebt jedoch die Einhaltung des für deutsche Großstädte üblichen zweistufigen AGBF-Schutzziels an.*

Rettungsdienst 15 Minuten in 95 % aller Fälle



Organigramm Feuerwehr Braunschweig

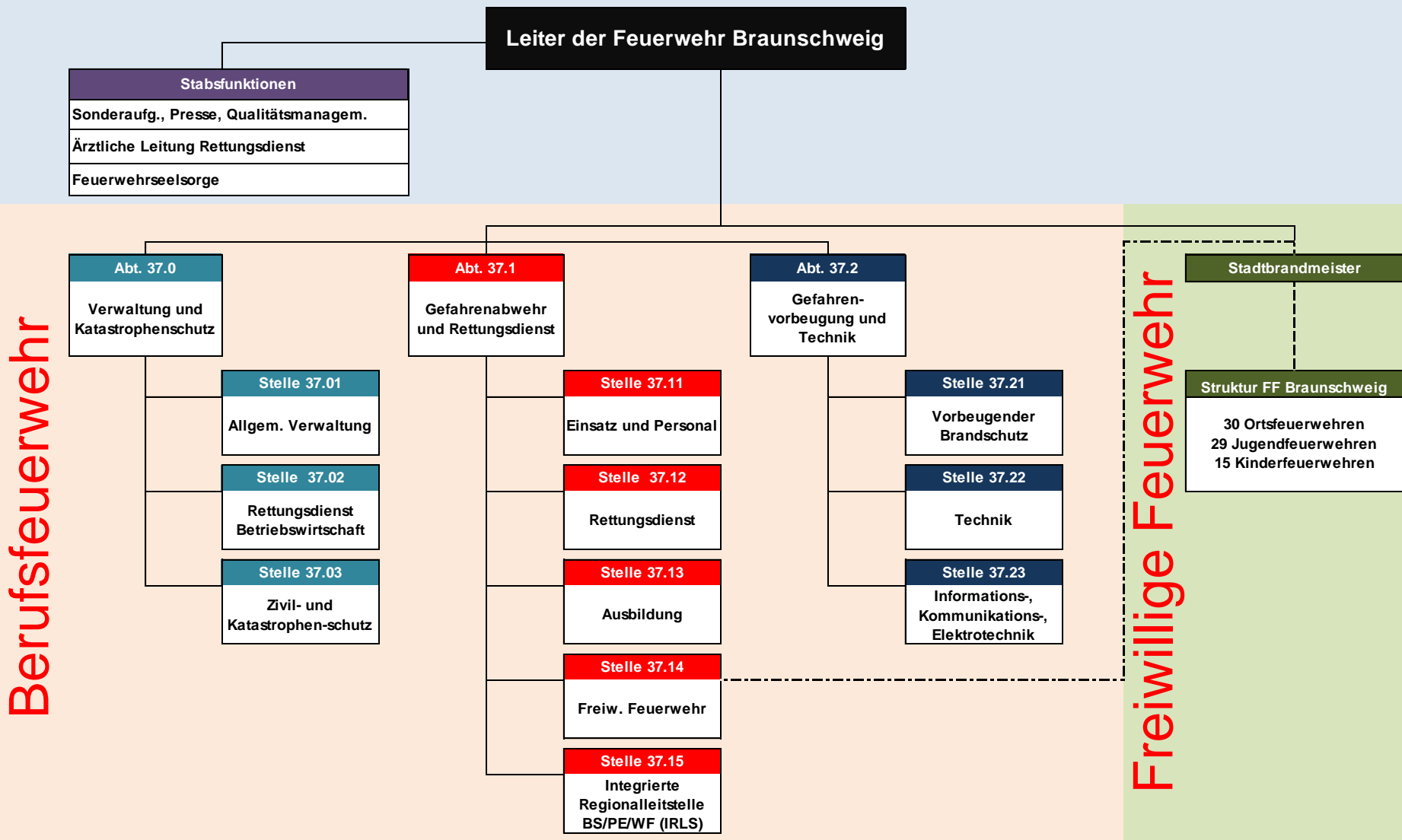

Berufsfeuerwehr

Freiwillige Feuerwehr



FF Braunschweig

Funktionsübersicht

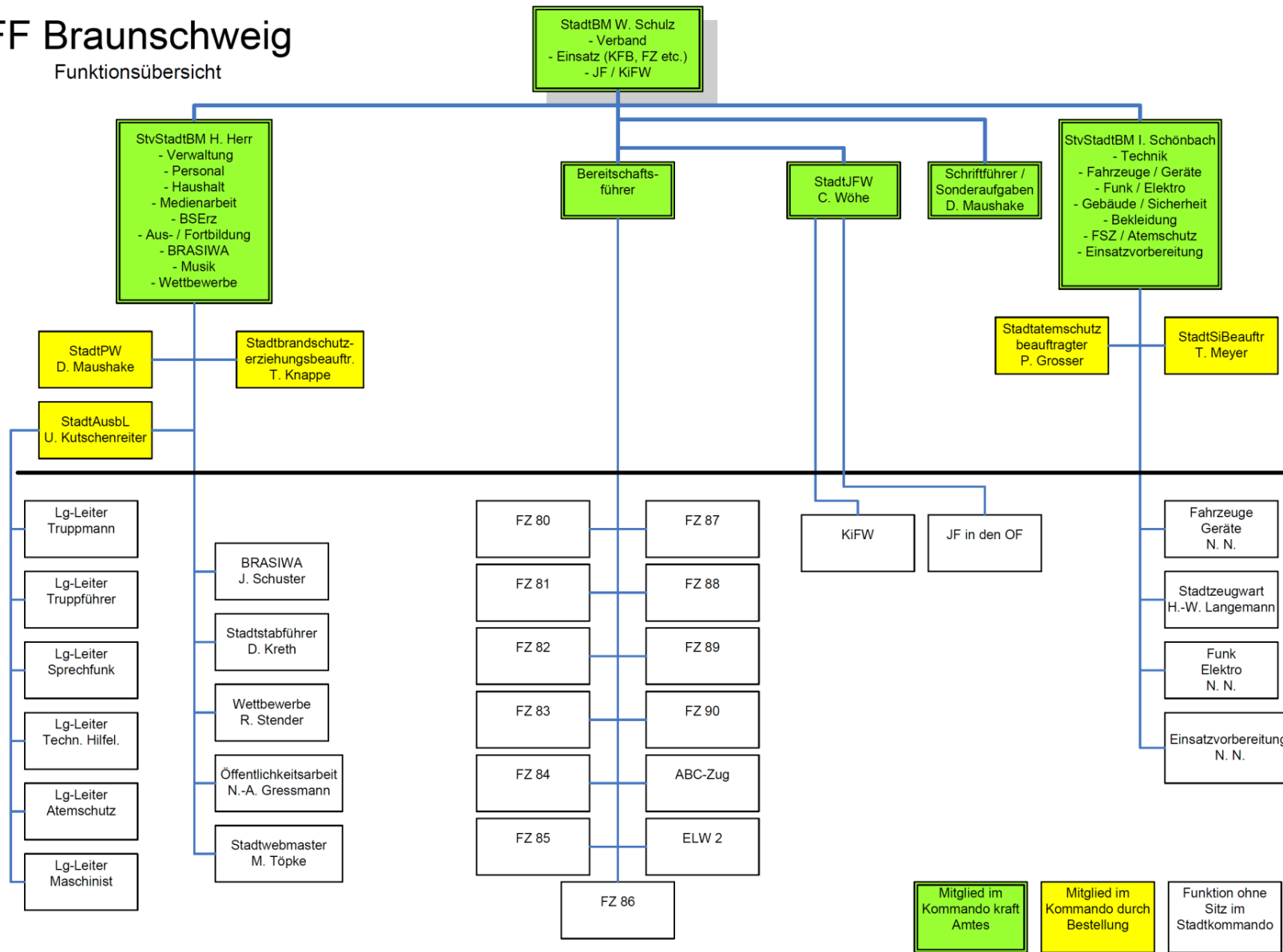

3 Standorte der Feuerwehr Braunschweig

Die Feuerwehr Braunschweig unterhält neben der Hauptfeuerwache in der Feuerwehrstraße (nördliches Ringgebiet) und der Feuerwache Süd in der Dessaustraße (Stadtteil Heidberg) 30 Feuerwehrrhäuser in den unten aufgeführten Stadtteilen sowie das Katastrophenschutzzentrum an der Eisenbütteler Straße.

Die Flughafenwache gehört zur Liegenschaft des Flughafens Braunschweig/Wolfsburg und wird außerhalb der Betriebszeiten des Flughafens kommunal genutzt.

Wachenstandorte	Berufs- feuerwehr	Freiwillige Feuerwehr	Werk- feuerwehr	Sonstige Träger
Feuer- und Rettungswachen	3	---	2	---
Rettungswachen*	2	---	---	---
Feuerwehrrhäuser FF	---	30	---	---
FF im Standort BF**	---	1	---	---
Flughafenwachen***	1	---	---	---

* BF- Rettungswachen außerhalb von Feuerwachen-Standorten



** ABC-Zug am Standort Südwache

*** Flughafenwache auch in Feuerwehr und Rettungswachen enthalten.

In folgenden Stadtteilen Braunschweigs stehen Ortsfeuerwehren der Freiwilligen Feuerwehr Braunschweig einsatzbereit zur Verfügung:

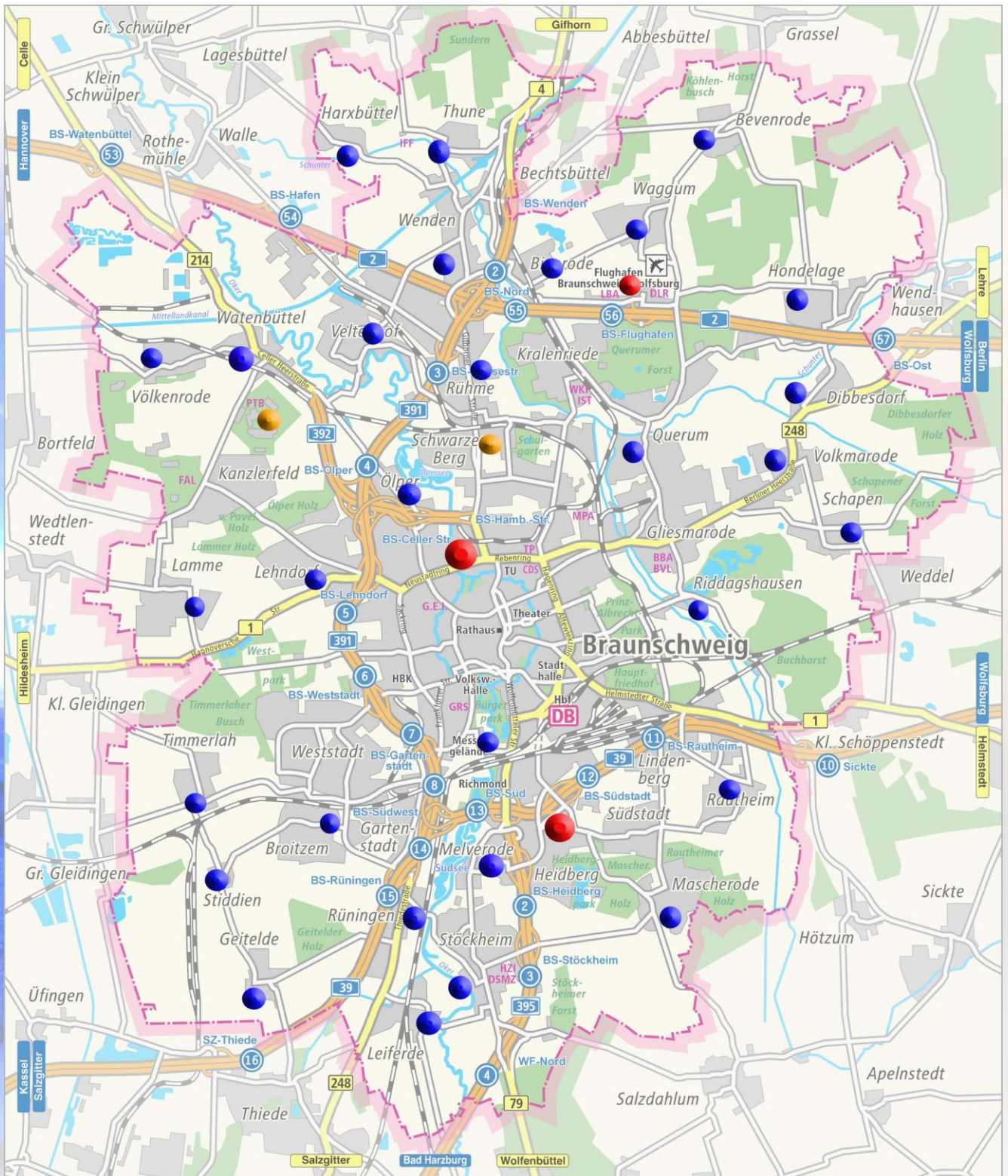
- Bevenrode
- Bienrode
- Broitzem
- Dibbesdorf
- Geitelde
- Harxbüttel
- Hondelage
- Innenstadt
- Lamme
- Lehndorf
- Leiferde
- Mascherode
- Merverode
- Ölper
- Querum
- Rautheim
- Riddagshausen
- Rühme
- Rünigen
- Schapen
- Stiddien
- Stöckheim
- Thune
- Timmerlah
- Veltenhof
- Völkenrode
- Volkmarode
- Waggum
- Watenbüttel
- Wenden



-  **Feuerwache der Berufsfeuerwehr**
-  **Standort der Freiwilligen Feuerwehr Braunschweig**
-  **Werkfeuerwehr**

4 Personal der Feuerwehr Braunschweig

4.1 Berufsfeuerwehr Braunschweig (Personal)

4.1.1 Planstellen des Fachbereiches

Personal	LG 2	LG 1	Beschäftigte	Gesamt
Führungsdienst	31	18	---	49
Wachabteilungen	---	219	---	219
Leitstelle	---	28	5	33
Rettungsdienst ohne WA	---	---	---	---
Techn. Dienst (kein Einsatzpers.)	1	---	6	7
Verwaltung (kein Einsatzpers.)	7	2	6	15
Ausbildungsstelle		33	2	35
Sonstige	2	10	3	15
Gesamt	41	309	22	373

davon am 31. Dezember des Jahres

nicht besetzt	3	12	---	15
besetzt d. einsatzuntaugliche MA	1	8	2	11

Erläuterungen

LG 1 und LG 2:

Laufbahngruppe 1 (ehem. mittlerer Dienst)
Laufbahngruppe 2 (ehem. höherer und gehobener Dienst)

Führungsdienst:

Funktionen der Laufbahngruppen 1 und 2, die eine besondere Sachgebietstätigkeit und im Einsatzdienst Führungsaufgaben beinhalten

Wachabteilungen:

Funktionen für Tätigkeiten im Schichtdienst der Wachabteilungen ohne besondere Sachgebietsaufgaben

Leitstelle:

Funktionen, die stellenplanmäßig der Integrierten Regionalleitstelle zugeordnet sind

Rettungsdienst:

Funktionen, die ausschließlich Stellenplanfunktionen des Rettungsdienstes zugeordnet sind

Ausbildungsstellen:

Stellen, die zusätzlich ausschließlich für die Zeit der Laufbahnausbildung zur Verfügung stehen und nicht auf die Einsatzstärke angerechnet werden. In dieser Zahl sind die in Ausbildungslehrgängen befindlichen MA der Feuerwehr Braunschweig angegeben.

4.1.2 Soll der zu besetzenden Einsatzfunktionen

Einsatzfunktionen	Mo bis Fr	Samstags	Sonntags	Ø Arbeitszeit Woche*	Personal- faktor**
Führungsdienst	6	6	6	44	1
Wachabteilung	34	34	34	48	5,31
Leitstelle	12	11	10	48	5,31
Rettungsdienst	8	8	8	48	5,31
Atenschutzüberwachung	0,33	0	0	44	1

* Arbeitszeit pro Woche: Durchschnittliche Wochenarbeitszeit im Schichtdienst

** Personalfaktor: Rechnerischer Personalbedarf zur Besetzung einer Funktionsstelle

4.1.3 Verteilung nach Geschlechterzugehörigkeit (Berufsfeuerwehr)

Feuerwehrtechnischer Dienst	Männlich	Weiblich	Gesamt
Laufbahngruppe 1 (ehem. mittl. Dienst)	310	5	315
Laufbahngruppe 2 (ehem. geh. und höh. Dienst)	31	2	33
Gesamt	341	7	348



4.1.4 Verteilung nach Altersklassen (Berufsfeuerwehr)

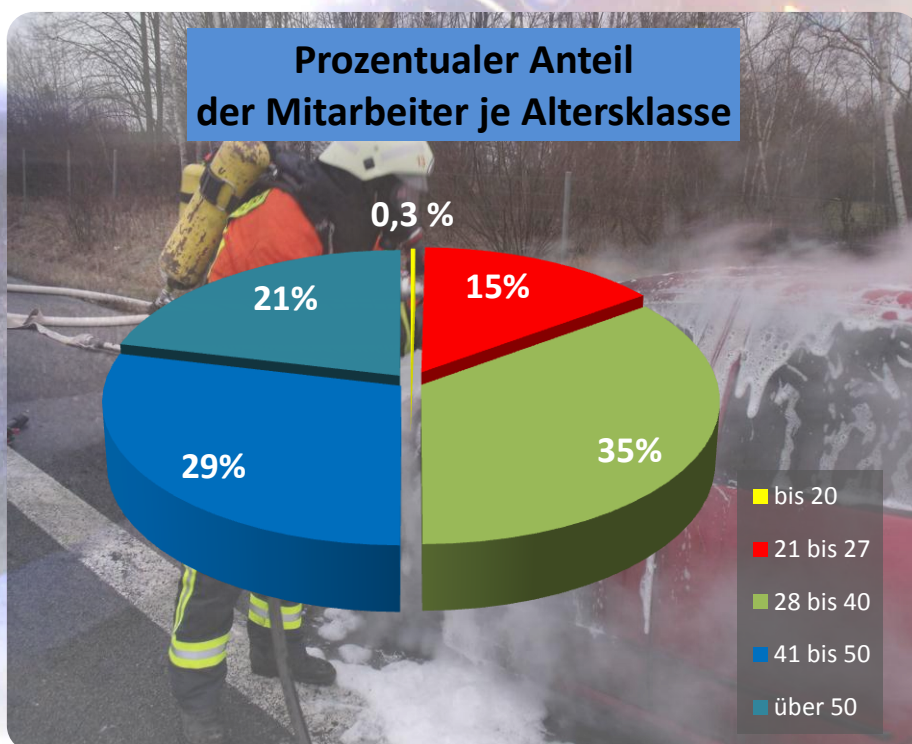
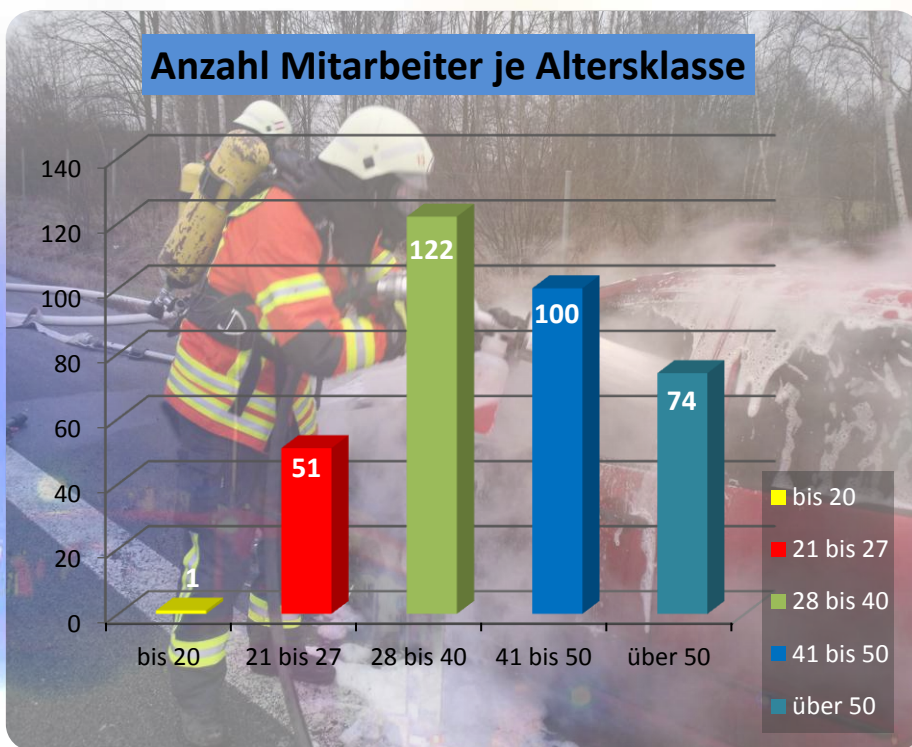

4.2 Freiwilligen Feuerwehren (Mitglieder/Personal)

Die 30 Ortsfeuerwehren der Freiwilligen Feuerwehr Braunschweig verfügen über 30 Jugend- und 14 Kinderabteilungen.

In den Kinderfeuerwehren wirken Kinder in der Altersklasse zwischen 6 und 12 Jahren mit. In die Jugendfeuerwehren können Mädchen und Jungen ab dem 10. Lebensjahr eintreten.

4.2.1 Verteilung nach Geschlechterzugehörigkeit (Freiwillige Feuerwehr)

Freiwillige Feuerwehr	weiblich	männlich	gesamt
Aktive Mitglieder	161	903	1064
Jugendfeuerwehr (10 - 18 J)	110	307	417
Kinderfeuerwehr (6 - 12 J)	92	130	222

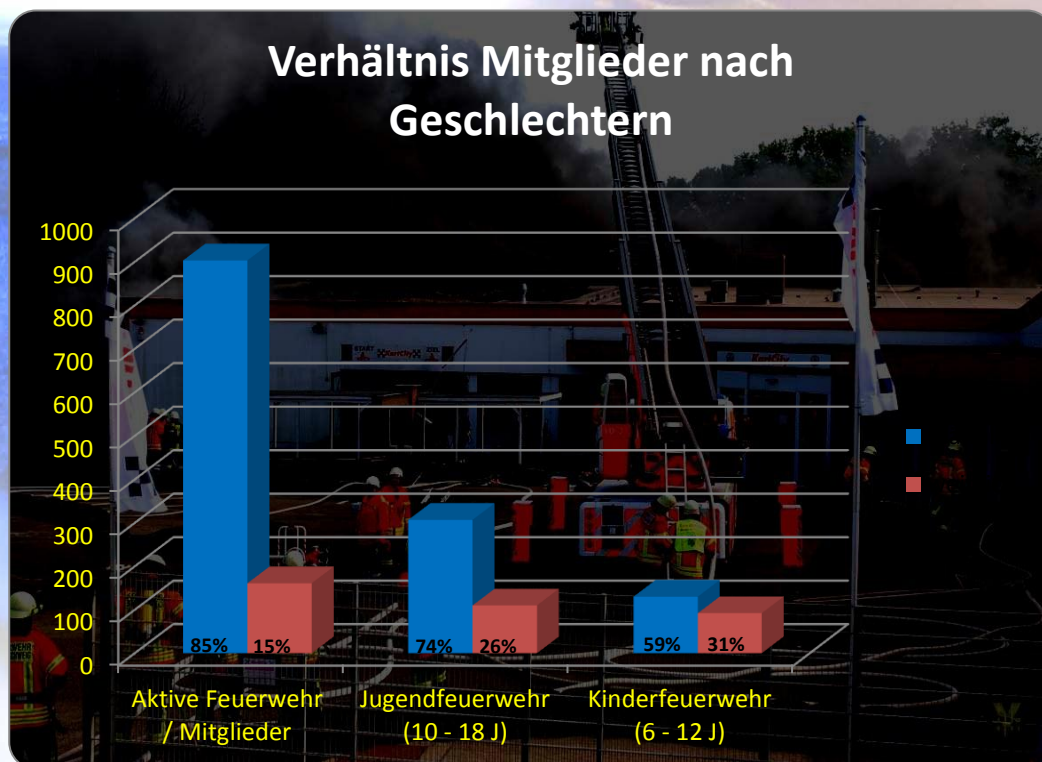

Grafikhintergrund: A.Herrmann

4.2.2 Verteilung nach Altersklasse (Freiwillige Feuerwehr)

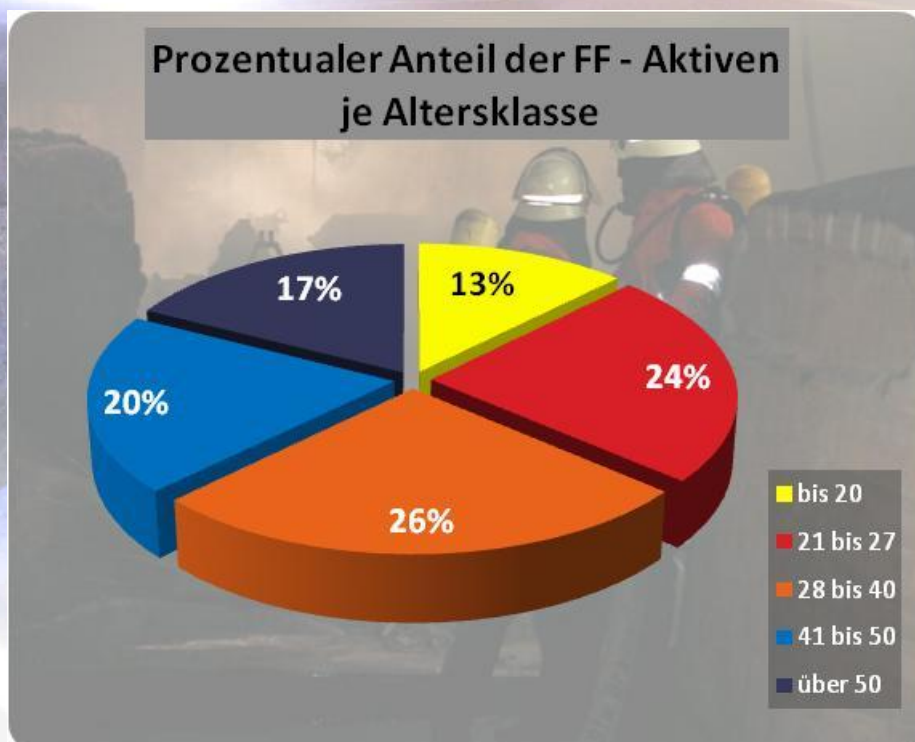
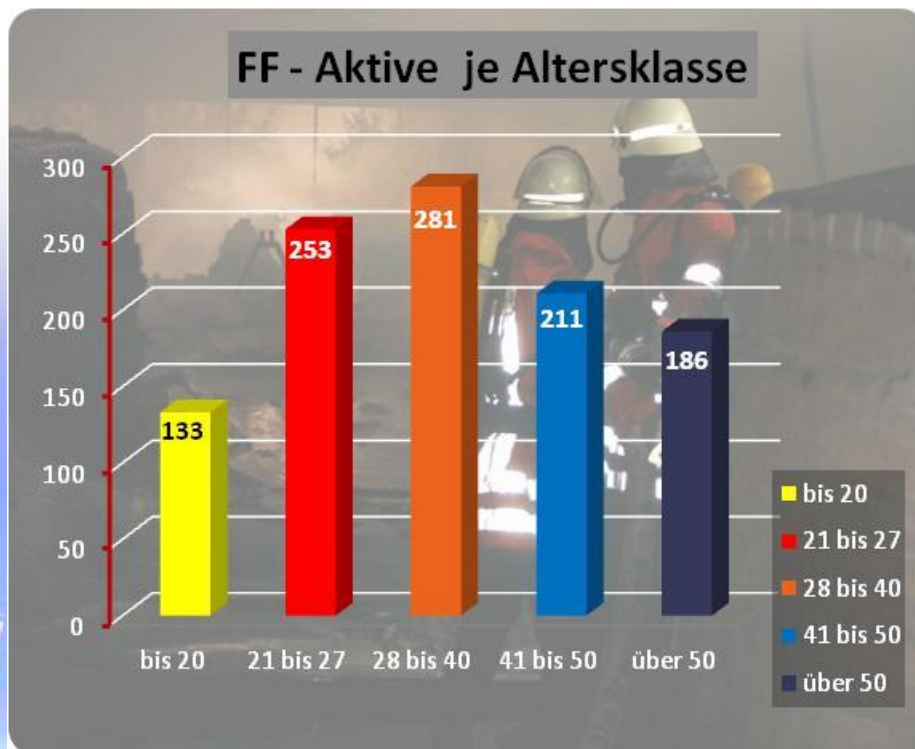

4.2.3 Ausbildung (Freiwillige Feuerwehr) – interne Ausbildung und Lehrgänge

Durch die ehrenamtlichen Ausbilder der Freiwilligen Feuerwehr Braunschweig wurden im Jahr 2012 die Lehrgänge gemäß der Tabelle, sowie zusätzlich noch 215 Stunden Sonderausbildungen durchgeführt:

Freiwillige Feuerwehr	Lehrgänge	Teilnehmer	Ausbilder	Ausbilderstunden
Truppmann Teil 1	2	46	14	567
Truppführer	2	38	12	510
Sprechfunk	2	29	7	134
Maschinisten	2	24	9	323
Atemschutz	3	28	14	822
RW/Techn. Hilfeleistung	2	24	13	216
Gesamt	13	189	69	2572



4.3 Feuerwehrmusik

Zur Freiwilligen Feuerwehr Braunschweig gehören auch die zwei Musikzüge der Ortsfeuerwehren Thune und Wenden.

4.3.1 Verteilung nach Geschlechterzugehörigkeit (Feuerwehrmusik)

Musikzüge	Männlich	Weiblich	Gesamt
Musiker	40	29	69

4.3.2 Verteilung nach Altersklasse (Feuerwehrmusik)

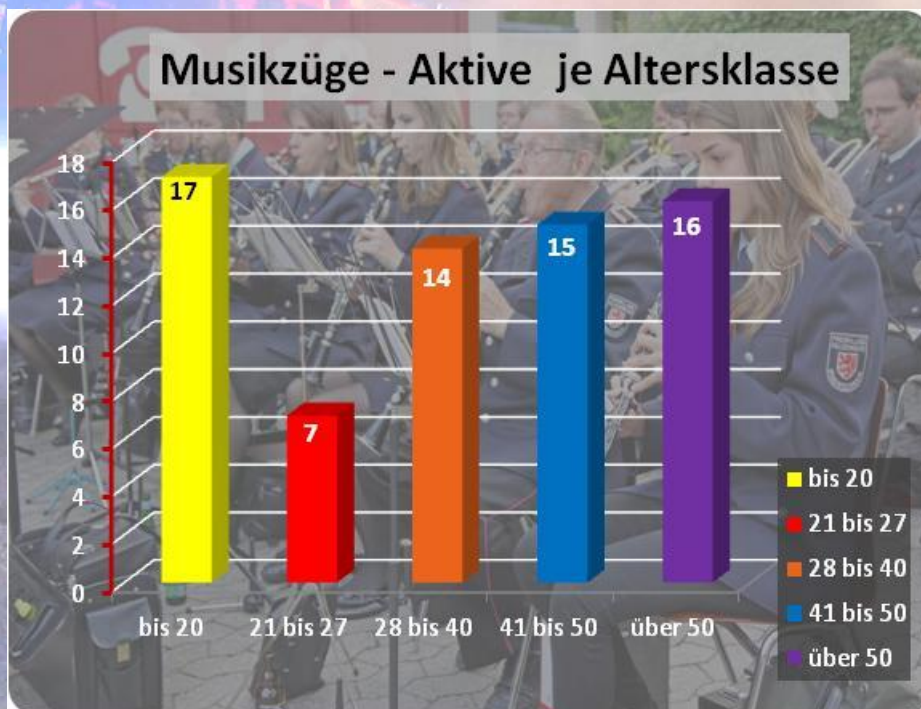

4.4 Werkfeuerwehren (Anzahl und Stärke)

Werkfeuerwehr	Anzahl der Einheiten		Gesamtstärke Einsatzkräfte	
	hauptberufl.	nebenberufl.	hauptberufl.	nebenberufl.
Werkfeuerwehr Volkswagen	1	1	24	31
Werkfeuerwehr PTB	1	1	5	36
Gesamt	2	2	29	67



5 Struktur des Rettungsdienstes

Träger des Rettungsdienstes:

Stadt Braunschweig

Träger der Rettungsleitstelle:

Stadt Braunschweig, Feuerwehr

5.1 Gesetzliche Vorgabe für die Hilfsfrist

Rettungsdienst

15 Minuten in 95 % aller Fälle

5.2 Mitwirkende Organisationen

Im Rettungsdienst der Stadt Braunschweig sind neben der Berufsfeuerwehr Braunschweig folgende Hilfsorganisationen tätig:

- ASB (Arbeiter Samariter Bund)
- DRK (Deutsches Rotes Kreuz)
- JUH (Die Johanniter – ehem. Johanniter Unfallhilfe)
- MHD (Malteser – ehem. Malteser Hilfsdienst)

Als private Anbieter sind die Welfenambulanz GmbH Braunschweig im Krankentransport und die Fa. Medic-One für Blut- und Organtransporte tätig.

Rettungsdienst	Berufsfeuerwehr	Hilfsorganisationen	private Anbieter	Sonstige
Krankentransport	X	X	X	--
Notfallrettung	X	X	--	--
Notarzdienst	X	--	--	--
Rettungshubschrauber	--	--	--	X
Notfallseelsorge	X	--	--	--
Blut-, Organtransport	--	--	X	--

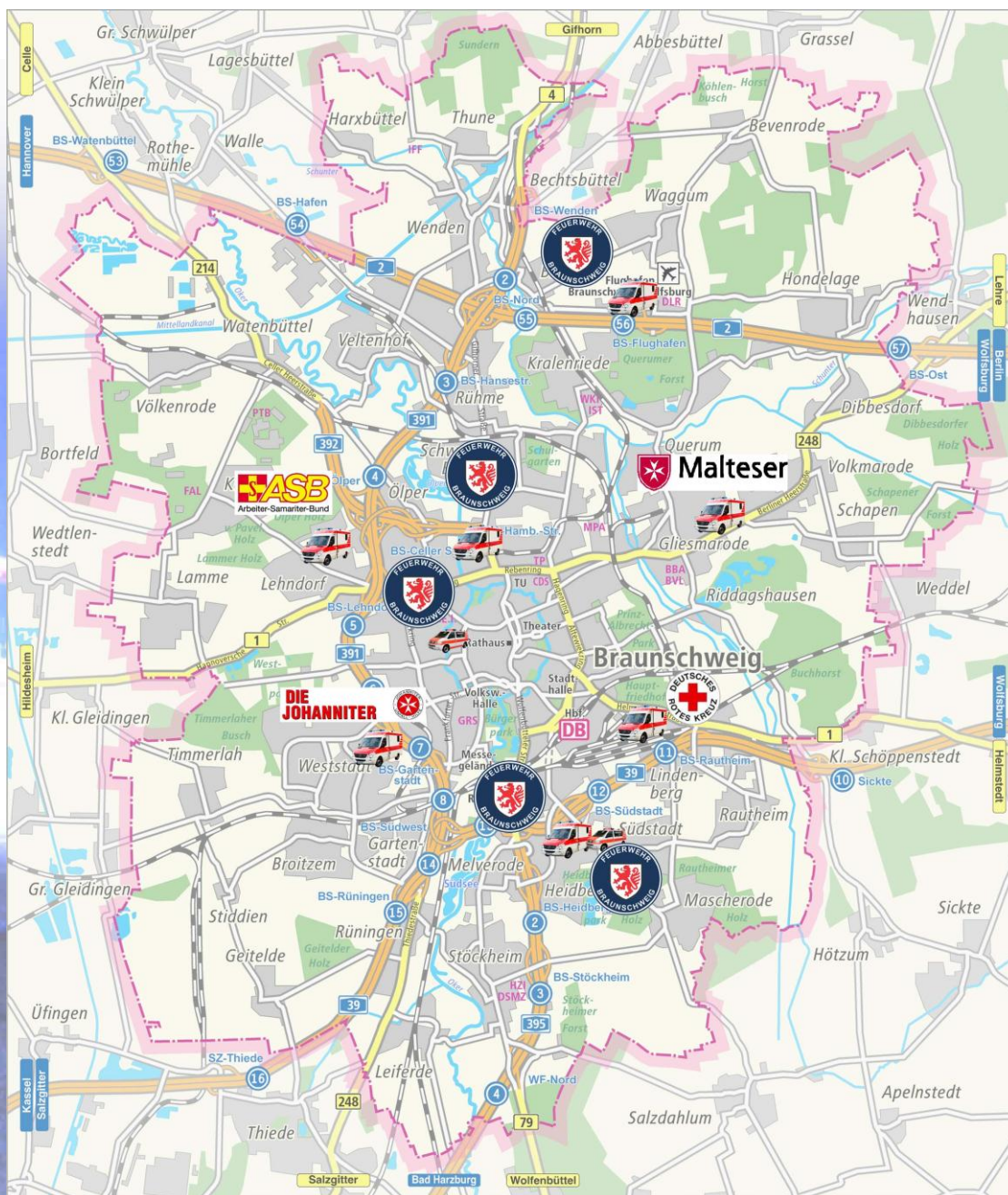

(Bild: Städtisches Klinikum Braunschweig)

5.3 Standorte des Rettungsdienstes Braunschweig (2012)

Standorte:
Berufsfeuerwehr:

- Hauptfeuerwache (nördliches Ringgebiet)
- Feuerwache Süd (Heidberg)
- Feuerwache Flughafen
- Rettungswache Klinikum Holwedestraße
- Rettungswache Klinikum Salzdahlumer Straße

ASB (Arbeiter Samariter Bund):

- Rettungswache Sudetenstraße

DRK (Deutsches Rotes Kreuz):

- Rettungswache Helmstedter Straße

JUH (Die Johanniter):

- Rettungswache Ludwig-Winter Straße

MHD (Malteser):

- Rettungswache Petzvalstraße

6 Struktur des Katastrophenschutzes (KatS)

Der friedensmäßige KatS ist Aufgabe der Länder und wird im Auftrag von den Landkreisen und kreisfreien Städten ausgeführt. Tragende Elemente des KatS sind die öffentlichen und privaten Hilfsorganisationen der Stadt mit ihren Helferinnen und Helfern. Der Bund ergänzt und verstärkt den KatS der Länder materiell und personell.

Einheit	Aufgabe	Helfer / Helferinnen	Ergänzung aus Mitteln des Bundes
Kommunale Einrichtungen			
Freiw. FW im KatS	Brandschutzdienst		14 Einsatzfahrzeuge
ABC-Zug FF	ABC-Schutz	381 Helfer/innen	
Fernmeldedienst FF	Kommunikation		
Hilfsorganisationen			
Deutsches Rotes Kreuz	Betreuung		14 Einsatzfahrzeuge
Johanniter-Unfall-Hilfe	Sanität	125 Helfer/innen	
Malteser Hilfsdienst	Sanität		
DLRG	Wasserrettung	23 Helfer/innen	
Bundesanstalt			
THW (Technisches Hilfswerk)	Bergung und technische Hilfe	140 Helfer/innen	
Stand 31.12.2012	Gesamt	669 Helfer/innen	



7 Einsatzstatistik

7.1 Übersicht über die Einsatzfälle

Art der Ereignisse	BF	BF + FF	FF	gesamt
Brände	1.050	178	100	1.328
Hilfeleistungen*	2.479	165	115	2.759
Rettungsdienst**	10.820	--	--	10.820
Notfall- u. Feuerw.seelsorge***	776	--	--	776

* In dieser Zahl sind im Vergleich zum Vorjahr Einsätze im Vollzugsbeamtendienst nach NdsPsychKG nicht enthalten

** ausschließlich Einsätze der Feuerwehr Braunschweig im Rettungsdienst

*** Einsätze der Feuerwehr – und Notfallseelsorge

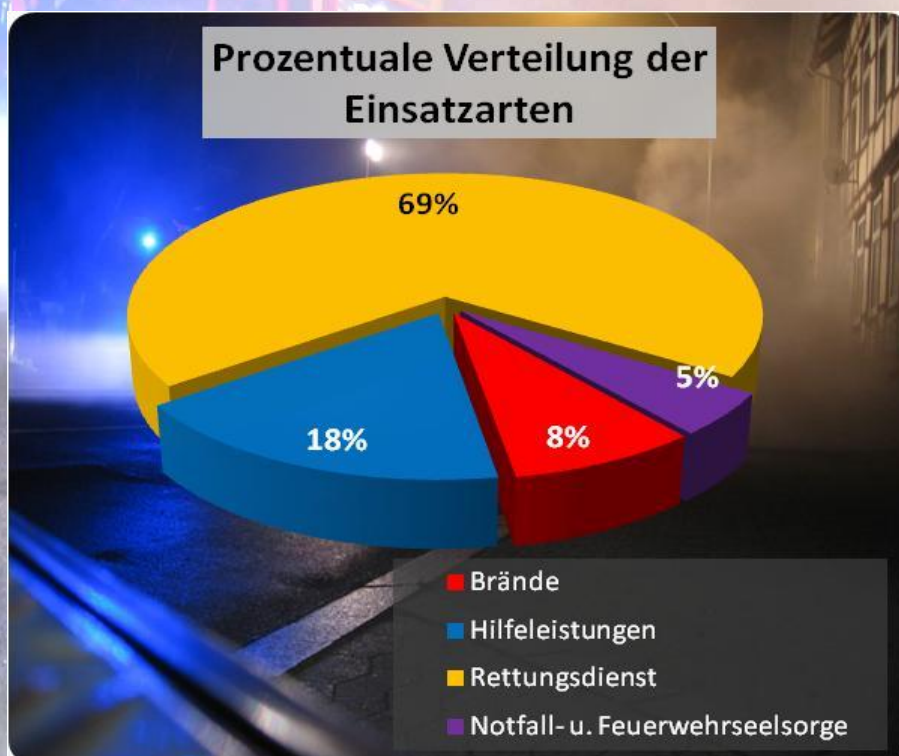

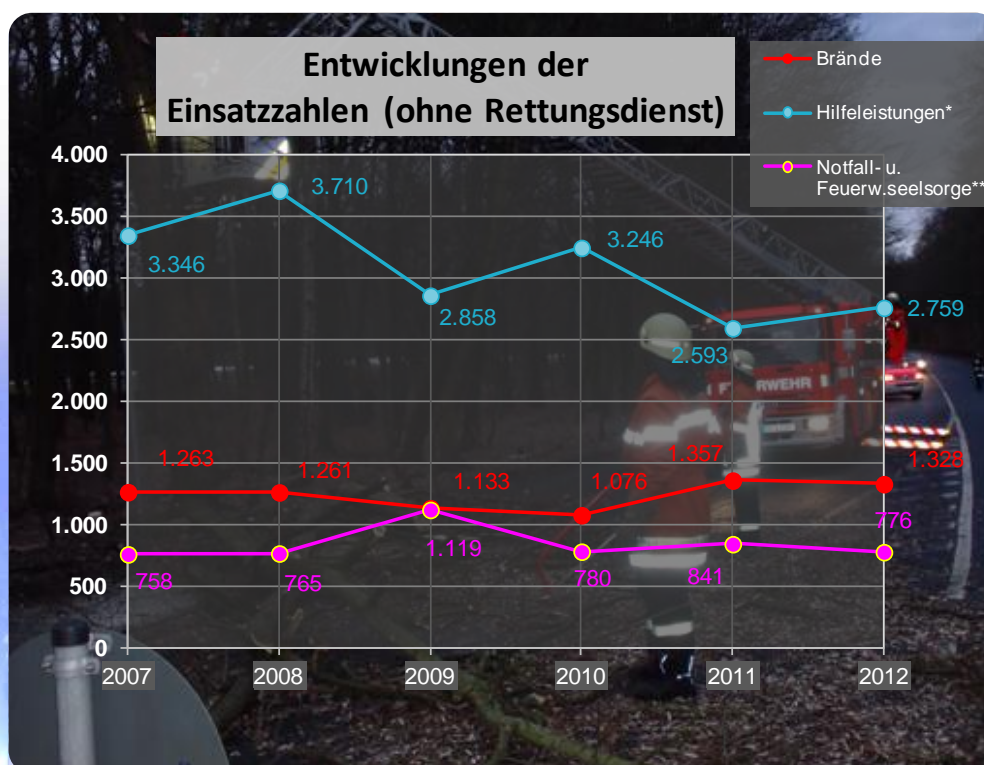
Entwicklung der Einsatzzahlen in den letzten fünf Jahren

* In dieser Zahl sind im Vergleich zum Vorjahr Einsätze im Vollzugsbeamten dienst nach NdsPsychKG nicht enthalten

** Einsätze der Feuerwehr – und Notfallseelsorge

7.2 Brandeinsätze
7.2.1 Gliederung der Brandeinsätze nach Umfang

Art der Ereignisse	BF	BF + FF	FF	gesamt
vor Eintreffen erloschen	193	25	18	236
Kleinbrand a	172	25	27	224
Kleinbrand b	158	44	42	244
Mittelbrand	8	19	2	29
Großbrand	0	4	0	4
Fehlalarmierung	518	61	9	588
Gesamt	1049	178	98	1325

Zur Erläuterung:

Kleinbrand a: Einsatz eines Kleinlöschgerätes

Kleinbrand b: Einsatz eines C-Strahlrohres

Mittelbrand: Einsatz von max. 3 C-Strahlrohren

Großbrand: Einsatz von mehr als 3 C-Strahlrohren oder Sonderrohren (Schaum-, Wasserwerfer, B-Strahlrohre)

Prozentuale Verteilung der Brandeinsätze nach Umfang

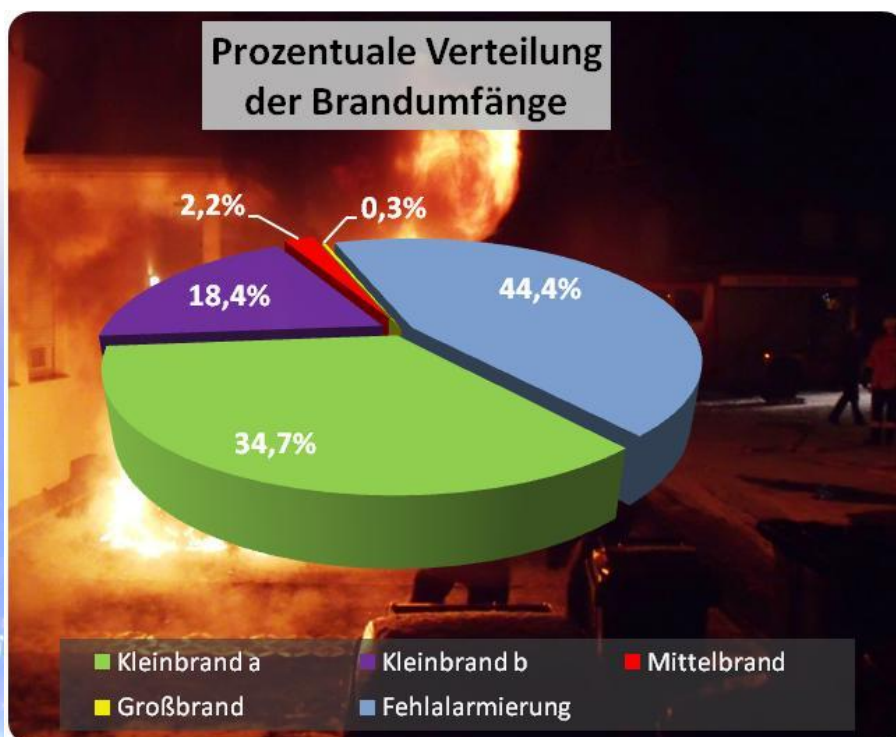

7.2.2 Überörtliche Löschhilfe/überörtliche Hilfeleistung

Anzahl der Löschhilfen auswärts 19

7.2.3 Brandmeldungen durch automatische BMA

Anzahl der tatsächlichen Brände gemeldet durch BMA 71

7.2.4 Menschenrettung bei Bränden

Personen gerettet 36

Brandverletzte (inkl. Rauchgasvergiftungen) 49

Brandtote 1

Fw-Angehörige brandverletzt 8

Fw-Angehörige brandtot --

7.2.5 Gliederung der Fehleinsätze der Einsatzart Brand

Art der Ereignisse	BF	BF + FF	FF	gesamt
Blinder Alarm (inkl. BMA)	333	35	5	373
Böswilliger Alarm	27	7	3	37
Falschalarmg. durch BMA	158	19	1	178
Gesamt	518	61	9	588

Zur Erläuterung:

Blinder Alarm:

Regelgerechte Alarmierung, Ursache allerdings nicht Brandereignis (z.B. Staub, Dämpfe)

Böswilliger Alarm:

Absichtliches Herbeiführen einer Fehlalarmierung

Falschalarm durch BMA :

Technisch bedingte Fehlauflösung der BMA

Entwicklung der Fehleinsatzzahlen bei Brandalarmen in den letzten neun Jahren

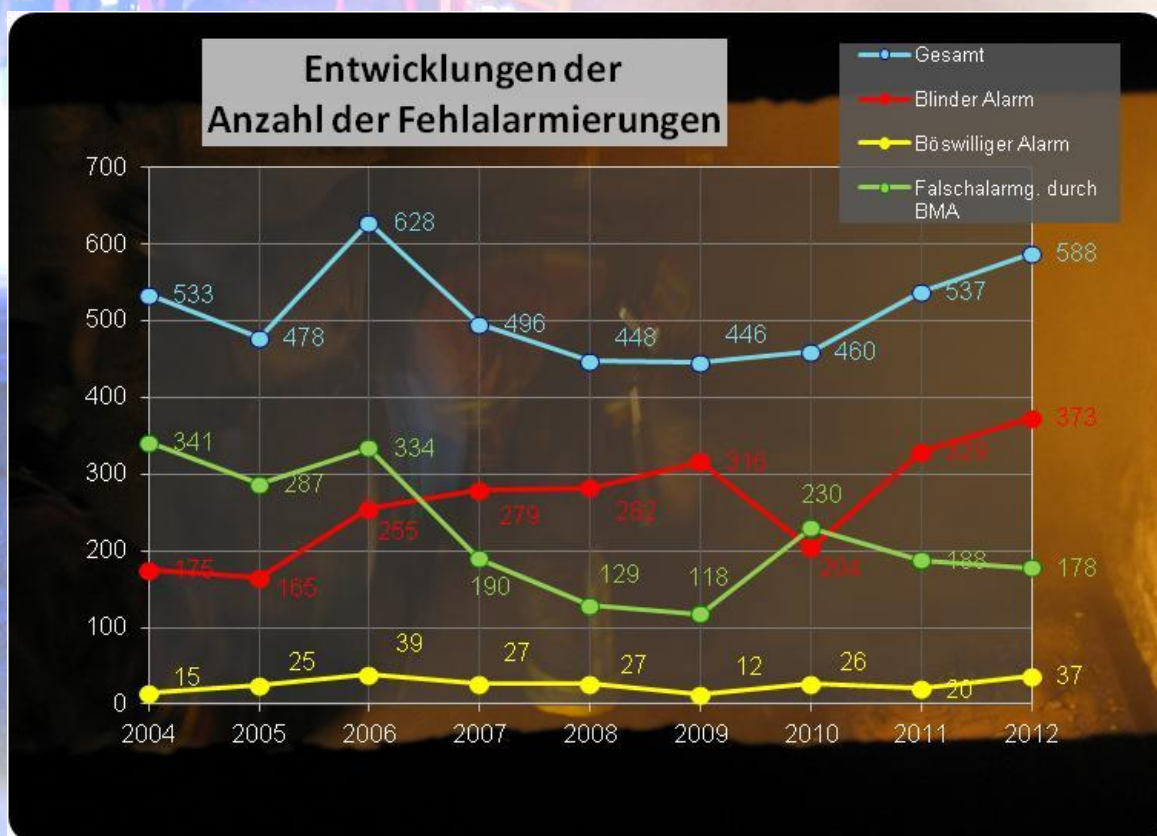

7.3 Hilfeleistungseinsätze

7.3.1 Gesamteinsätze der Kategorie Hilfeleistung

Art der Ereignisse	BF	BF + FF	FF	gesamt
Gesamt	2371	175	115	2769

7.3.2 Gliederung der Hilfeleistungseinsätze nach Art

Hilfeleistungsart	Einsätze	Hilfeleistungsart	Einsätze
Gefahrgut- / Öleinsätze	394	Personenrettung sonstige	628
Gasgeruch / Gasaustritt	27	Person hilflos in Wohnung	547
Gefahrstoff Land	3	Person hilflos im Aufzug	59
Öl auf Gewässer	3	Rettung aus Höhe/Tiefe	14
Ölspur, groß	55	Person verschüttet	1
Ölspur, klein	306	Wasserunfall	7
Hilfeleistungsart	Einsätze	Hilfeleistungsart	Einsätze
Verkehrsunfälle	290	sonstige Hilfeleistungen	1457
VU ohne verletzte Person	30	RD-Unterstützung	148
VU mit verletzter Person	210	Schlüsseldienst (Amtshilfe)	178
Person eingeklemmt (Straße)	39	Wasserschaden	177
Person eingekl. (Schiene)	8	Hilfeleistungen sonstige	954
Flugunfall / Notlandung	3		

7.3.3 Überörtliche Hilfeleistung

Anzahl der Hilfeleistungen auswärts

72

7.3.4 Menschenrettung bei Hilfeleistungen

Personen gerettet	115	Fw-Angehörige verletzt	6
Verletzte	240	Fw-Angehörige tot	--
Tote geborgen	17		

7.4 Rettungsdienstleistungen durch die Feuerwehr

7.4.1 Übersicht über alle Rettungsdienst- und Krankentransporteinsätze des Rettungsdienstes Braunschweig

Art des Einsatzes	BF	HiOrgs	gesamt
Notfallrettungseinsätze	8.478	19.046	27.524
Krankentransporteinsätze	2.342	30.678	33.020
Gesamt	10.820	49.724	60.544

7.4.2 Übersicht über alle Einsätze arztbesetzter Rettungsmittel in Braunschweig

Rettungsmittelart	BF	HiOrgs	gesamt
NEF	6.201	274	6.475
RTH	---	216	216
LNA	4	---	4
Gesamt	6.205	490	6.695

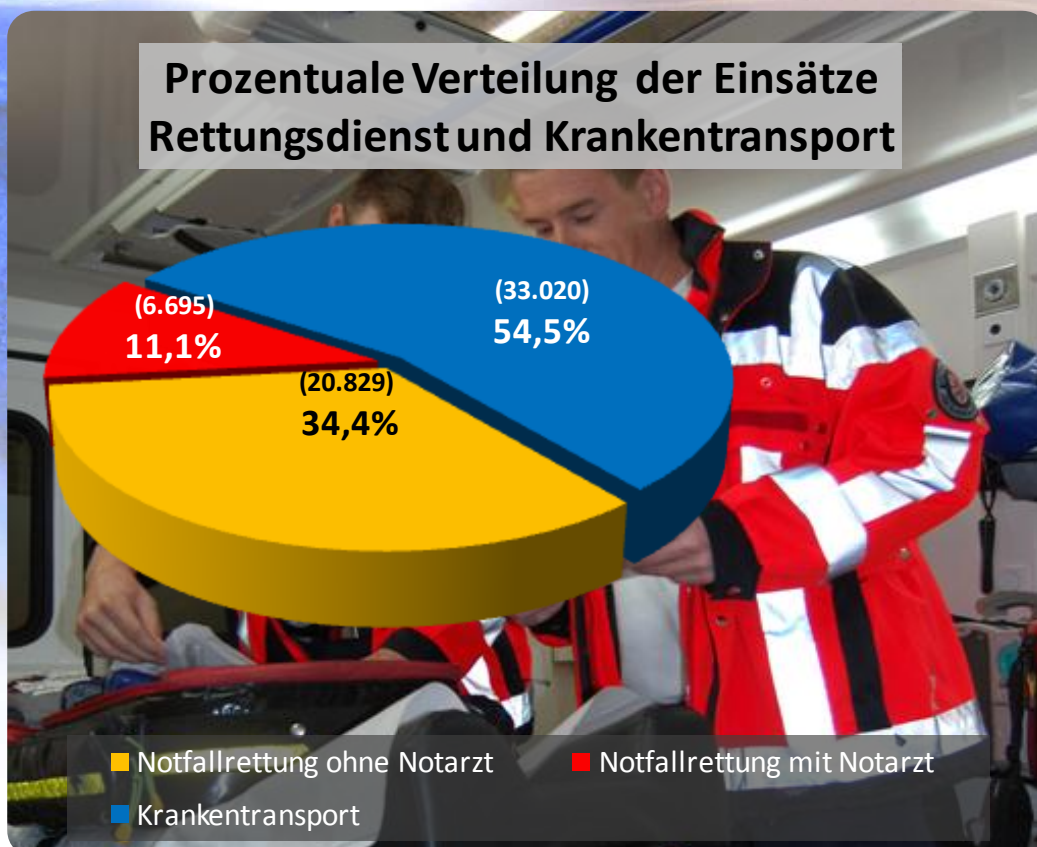

7.5 Einsätze der Freiwilligen Feuerwehr (Ortsfeuerwehren)

Auswertung berücksichtigt Einsätze pro Ortsfeuerwehr. Größere Einsätze mit der Beteiligung mehrerer Ortsfeuerwehren sind somit bei allen beteiligten OF als jeweils 1 Einsatz aufgeführt.

Einsätze im Rahmen von Wachbesetzungen und Brandsicherheitswachen mit Fahrzeugbeteiligung sind in dieser Auflistung enthalten.

Ortsfeuerwehr	Einsätze ohne BF		Einsätze mit BF		Einsätze gesamt
	Feuer.	Hilfel.	Feuer	Hilfel.	
11 - Lehdorf	7	3	18	9	37
12 - Ölper	1	4	2	3	10
13 - Veltenhof	4	4	8	11	27
14 - Rühme	3	4	9	9	25
15 - Watenbüttel	9	6	2	6	23
16 - Völkenrode	--	3	3	4	10
17 - Lamme	2	3	5	2	12
21 - Harxbüttel	--	1	--	--	1
22 - Thune*	1	18	4	12	35 (20*)
23 - Wenden	7	9	11	6	33
24 - Bienrode	5	9	9	14	37
25 - Waggum	3	7	2	3	15
26 - Bevenrode	--	3	--	1	4
31 - Hondelage	1	4	3	3	11
32 - Dibbesdorf	3	5	1	2	11
33 - Volkmarode	8	6	8	8	30
34 - Schapen*	--	2	2	11	15 (8*)
35 - Riddagshausen	1	4	4	8	17
36 - Querum	5	13	13	5	42
41 - Rautheim	1	3	15	4	23
42 - Mascherode	3	4	11	6	24
43 - Stöckheim	3	3	6	5	17
44 - Leiferde	6	5	4	2	17
45 - Melderode	12	3	22	8	45
51 - Rünigen	10	9	15	11	45
52 - Geitelde*	1	8	1	3	13 (5*)
53 - Stiddien	--	--	3	--	3
54 - Broitzem	4	6	6	6	22
55 - Timmerlah	3	6	4	3	16
56 - Innenstadt	4	7	20	16	47
57 - ABC-Zug	--	--	1	1	2

* OF Thune, Geitelde und Schapen Einsatz als First Responder mit einem AED Gerät.

(AED Gerät = automatisierter externer Defibrillator zur Unterstützung von Wiederbelebungsmaßnahmen bei Herz-Kreislauf-Stillständen)

8 Vorbeugender Brand- und Gefahrenschutz

8.1 Stellungnahme, Mitwirkungen und Beratungen

<u>Anzahl der Stellungnahmen:</u>		
- in bauaufsichtlichen Verfahren und nach anderen gesetzlichen Grundlagen		345
<u>Anzahl der Mitwirkungen bei:</u>		
- Genehmigungen/Überwachungen nach Bau-, Gewerbe- und Ordnungsrecht	}	27
- Planungsverfahren		
- Gesetzgebungsverfahren		
<u>Anzahl der Beratungen und Auskünfte</u>		312

8.2 Brandsicherheitsschauen

Anzahl der Brandverhütungsschauen	149
-----------------------------------	-----

8.3 Brandsicherheitswachdienst

Anzahl der Brandsicherheitswachdienste	647
davon:	
• Brandsicherheitswachen in Theatern, Stadthalle und Volkswagenhalle	467
• Brandsicherheitswachen bei Messen, Feuerwerken, Volksfesten	10
• Wachverstärkung für Flughafenfeuerwehr bei Kategorie-Erhöhung des Flughafens durch Landung größerer Luftfahrzeuge	142
• Sonstige Brandsicherheitswachen (z.B. bei Arbeiten in Gewerbebetrieben, Forschungseinrichtungen, historischen Gebäuden und Museen)	9
• Eintracht-Stadion (allg. Sicherheitswache bei Fußballspielen)	19

9 Brandschutzerziehung und –aufklärung

Anzahl Besichtigung Feuerwehrhäuser u. -wachen, Öffentlichkeitsarbeit, Brandschutzerziehungen	ca. 225
---	---------

davon:

9.1 Brandschutzerziehung bei Kindern

• Termine Anzahl zur Brandschutzerziehung gesamt	232
--	-----

Brandschutzerziehung Kindergarten	BF	FF	gesamt
Unterrichtete Kinder	355	738	1.093
Unterrichtsveranstaltungen	20	50	70
Stunden	30	91	121

Brandschutzerziehung Grundschule	BF	FF	gesamt
Unterrichtete Kinder	996	708	1.704
Unterrichtsveranstaltungen	81	68	149
Stunden	162	100	262

9.2 Brandschutzerziehung bei Behinderten

- Termine Anzahl 2
- Stunden 8
- geschulte Kinder ca. 18

Darüber hinaus wurden bei insgesamt 63 weiteren Terminen (Wachbesichtigungen, Besichtigungen von Feuerwehrhäusern, Jugendzukunftstag, Schulische Projekte, Ferienpassaktionen, Öffentlichkeitsarbeitsveranstaltungen) insgesamt 1132 Menschen über die Arbeit der Feuerwehr und zu feuerwehrspezifischen Themen informiert.

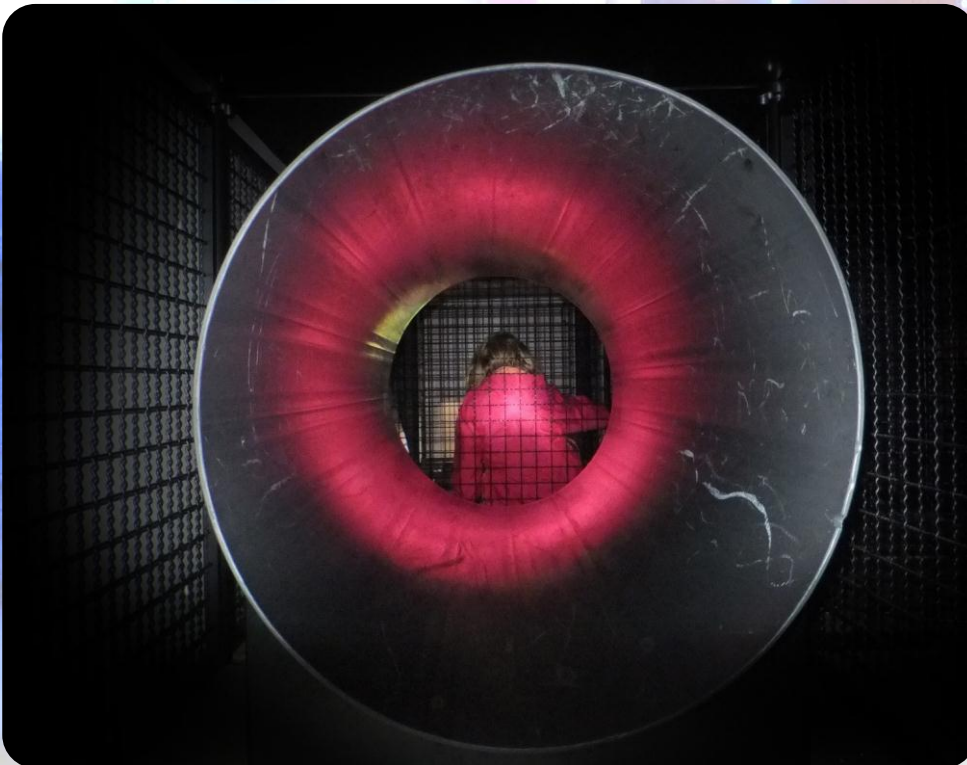

Probeklettern in der Atemschutzübungsstrecke im Rahmen des Wachbesuchs .

10 Fahrzeuge und Geräte

Fahrzeugtyp	BF	FF	KatS
Einsatzleitwagen			
Einsatzleitwagen 1	4	2	---
Einsatzleitwagen 2	---	1	---
Kommandowagen (KdoW)	1	1	---
Löschfahrzeuge			
Löschgruppenfahrzeuge	5	15	3
Tanklöschfahrzeuge	1	6	---
Tragkraftspritzenfahrzeuge	---	13	---
Hubrettungsfahrzeuge			
Drehleiter	3	---	---
Rüst- und Hilfeleistungsfahrzeuge			
Rüstwagen	2	3	---
Kranwagen	1	---	---
Wechselladerfahrzeuge			
Wechselladerfahrzeuge	3	2	---
Abrollbehälter (AB)			
AB Mulde	1	2	---
AB Mulde-Sand	1	---	---
AB Gefahrgut	1	---	---
AB Schlauch (2000 m)	---	1	---
AB Personal	---	1	---
AB Tank (Auffangraum)	1	---	---
AB Plane	1	---	---
AB Rüst	1	---	---
AB Atem-/Strahlenschutz	1	---	---
AB HFS (Wasserfördersys.)	---	1	---

Fahrzeugtyp	BF	FF	KatS
Rettungsdienstfahrzeuge			
Krankentransportwagen	2	---	3
Rettungswagen	7	---	---
Notarzteinsatzfahrzeuge	3	---	---
sonstige Sanitätsfahrzeuge	3	---	---
Mannschaftstransportfahrz.			
Mannschaftstransportwagen	5	16	4
Speziallastkraftwagen			
Lastkraftwagen	1	1	2
GW-Höhenrettung	1	---	---
Wirtschaftswagen	2	---	---
Werkstattwagen	2	---	---
GW Logistik	---	3	---
GW Verpflegung	---	2	---
Kleinalarmfahrzeug (KLAF)	2	---	---
ABC-Erkundungsfahrzeug	---	---	1
Dekon - P	---	---	1
Wasserfahrzeuge			
Rettungsboot 1	2	1	---
Sonstige Fahrzeuge			
Personenkraftwagen	11	1	---
Ölschadenbeseitigungs.fzg.	1	---	---
Flurförderfahrzeug	2	---	---
Feuerwehrahänger			
Feuerwehrahänger	2	2	---
Gesamtsumme			
	73	74	14

Impressum:

Jahresstatistik der Feuerwehr Braunschweig

Herausgeber:

Feuerwehr Braunschweig

Feuerwehrstraße 1

38114 Braunschweig

0531/2345-0

Redaktion: Frank Hermanns BA