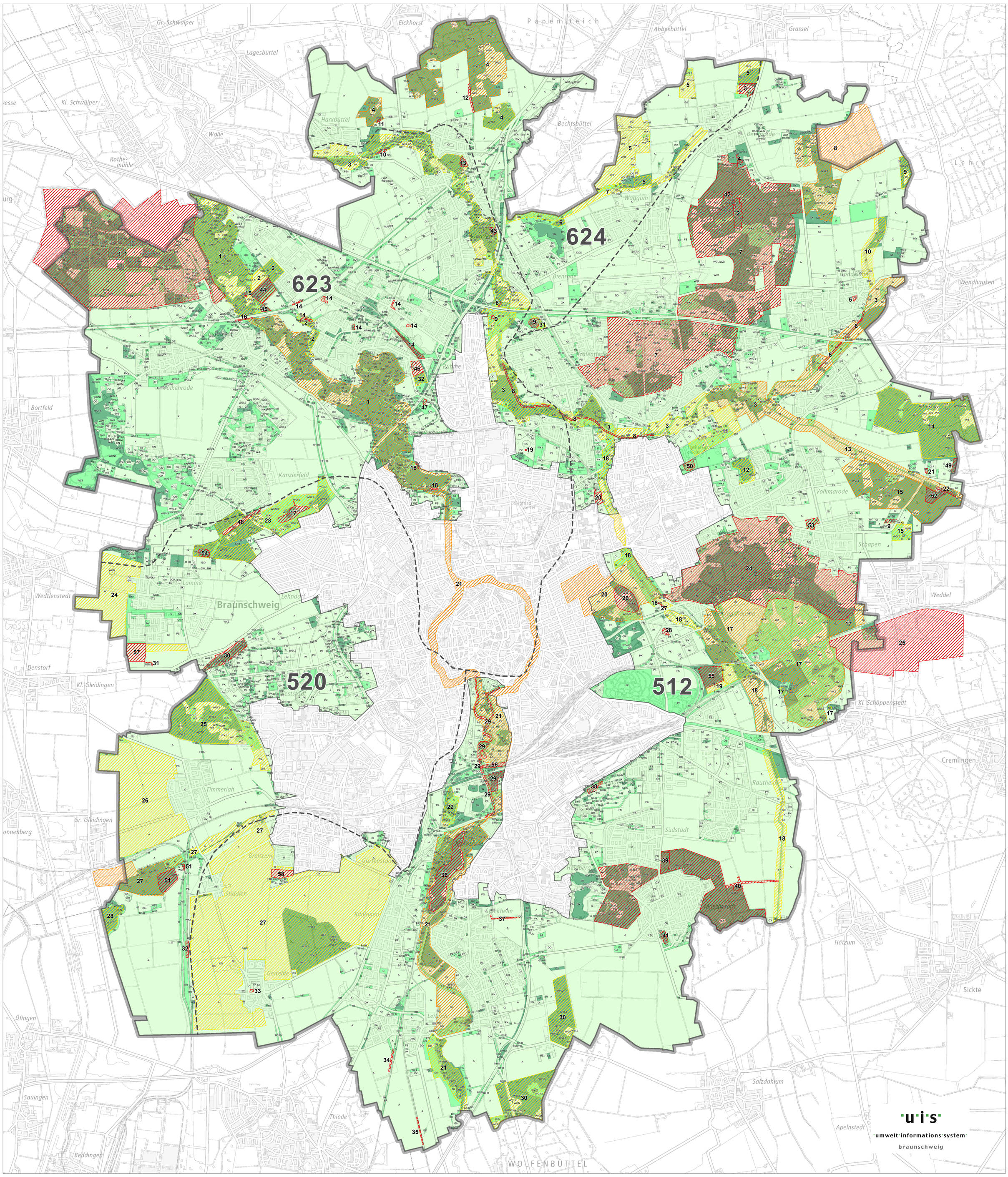

Braunschweig Die Löwenstadt

Aktualisierung des Landschaftsrahmenplanes

Karte 1: Arten und Biotope

Grenze des Stadtgebietes

Grenze des Plangebietes

Abgrenzung der Naturräumlichen Einheiten

512 Nummer der Naturräumlichen Einheit

512 - Ostbraunschweigisches Hügelland

520 - Braunschweig-Hildesheimer Lössbörde

623 - Burgdorf-Hildesheimer Geestplatten

624 - Ostbraunschweigisches Flachland

Bewertung der Biotoptypen

Biotoptyp von besonderer und besonderer bis allgemeiner Bedeutung

Biotoptyp von allgemeiner Bedeutung

Biotoptyp von allgemeiner bis geringer und sehr geringer Bedeutung

Bewertung von Gebieten für den Tier- / Pflanzenartenschutz

Gebiet mit sehr hoher Bedeutung für den Tier- / Pflanzenartenschutz

Gebiet mit hoher Bedeutung für den Tier- / Pflanzenartenschutz

für den Artenschutz wertvolle Flächen

1 Gebietsnummer

Biotoptypen

WÄLDER

WYL	Laubwald
WX	Sonstiger Laubforst
WA	Erlen-Bruchwald
WP	Pionierwald
WGL	Mischwald-Laub
WGM	Mischwald-Laub-Nadel
WET	Erlen- und Eschenwald der Talniederung
WHA	Hartholzauwald im Überflutungsbereich
WWA	Typischer Weiden-Auwald
WWS	Sumpfiger Weiden-Auwald
WN	Sonstiger Sumpfwald
WZ	Sonstiger Nadelforst
WGN	Mischwald-Nadel
WJL	Laubwald-Jungbestand (= Aufforstung bis Beginn Bestandesschluß)
WJN	Nadelwald-Jungbestand (= Aufforstung bis Beginn Bestandesschluß)
UW	Waldlichtungsflur (= Schlagflur)

Zusatzmerkmale

1	Stangenholz, inklusive Gertenholz
2	geringes bis mittleres Baumholz
3	starkes Baumholz
4	sehr starkes Baumholz
l	lückiges Altholz (= lichter Bestand)
s	stufiger, geschichteter Bestand
… (WZ)	mit Nadelwaldanteilen
… (WX)	mit Laubforstanteilen

GEBÜSCHE UND GEHÖLZBESTÄNDE

B	Gebüsche und Gehölzbestände
BA	Weidengebüsch der Auen und Ufer
BG	Gebüsche feuchter Standorte
BR	Ruderalgebüsch / sonstiges Gebüsch
BD	Gebüsche mittlerer Standorte
BN	Moor- und Sumpfgebüsch
HF	Feldhecke (= Hecke, Strauchreihe (höher 3 m))
HN	naturnahes Feldgehölz
HX	standortfremdes Feldgehölz
HB	Einzelbaum / Baumbestand
HABE	Einzelbaum / Baumgruppe
HBA	Allee / Baumreihe
HO	Obstwiese
HP	sonstiger Gehölzbestand / Gehölzpflanzung (= Strauchpflanzung, Neuanlage)
B/HB	Gebüsche, eingstreut Einzelbaum/Baumbestand
HF/HB	Hecke mit Baumüberhältern

Zusatzmerkmale

l	Bestand mit erheblichen Lücken

FLIESSGEWÄSSER

F	Fließgewässer
FB	naturnaher Bach
FX	ausgebauter Bach
FF	naturnaher Fluss
FZ	ausgebauter Fluss
FG	Graben
FK	Kanal

STILLGEWÄSSER

SF	Altarm / Altwasser
SK	Kleingewässer
SOZ	sonstiges naturnahes nährstoffarmes Kleingewässer
ST	Tümpel
SN	offene Wasserfläche größerer naturnaher Stillgewässer
VS	Verlandungsbereich mit Wasser-, Schwimmblattvegetation
VR	Verlandungsbereich mit Röhricht, Seggen
SX	naturfernes Stillgewässer (incl. Regenrückhaltebecken)

Zusatzmerkmale

ag	Abbaugewässer

GEHÖLZFREIE BIOTOPE DER SÜMPFE, NIEDERMOORE UND UFER

n	gehölzfreie Biotope der Sümpfe, Niedermoore und Ufer

Zusatzmerkmale

v	Verbuschung / Gehölzaufkommen
b	Brache (ehemals landwirtschaftlich genutzt)

FELS-, GESTEINS- UND OFFENBODENBIOTOPE

DS	Steilwand aus Lockersediment (= Abbruchkante (nur z.T. erkennbar))
DO	sonstiger Offenbodenbereich (= Aufschüttung, Ablagerung, vegetationslose Fläche)
DOS	sandiger Offenbodenbereich (= offene Sand-, Kiesflächen)

HEIDEN UND MAGERRASEN

H	Heiden und Magerrasen
R	Magerrasen (nur z.T. bzw. nach Vorinformationen erkennbar)

Zusatzmerkmale

v	Verbuschung / Gehölzaufkommen

GRÜNLAND

G	Grünland
GX	Strukturreiches, i.d.R. artenreiches Grünland
GZ	Feucht- / Nassgrünland
GI	Intensivgrünland
GW	sonstige Weidefläche

Zusatzmerkmale

b	Brache
v	Verbuschung / Gehölzaufkommen
f	zeitweise überflutet (Lage im Überschwemmungsbereich)
n	wechselfeucht bis nass

ACKER- UND GARTENBAU-BIOTOPE

A	Acker
EG	Gartenbaufläche
EO	Obstplantage
EL	landwirtschaftliche Lagerfläche
EB	Baumkulturr (= Baumschule)

RUDERALFLUREN

U	Ruderalfluren

Zusatzmerkmale

v	Verbuschung / Gehölzaufkommen (= gebüschreich)
f	feucht

GRÜNANLAGEN DER SIEDLUNGSBEREICHE

HS	Gehölz des Siedlungsbereichs
GR	Scher- und Trittrasen
PK	Kleingartenanlage
PA	Parkanlage
PF	Friedhof
PS	Sport-/Spiel-/Erholungsanlage
PZ	sonstige Grünanlage

Zusatzmerkmale

s	strukturreiche Ausprägung (= strukturreiche Kleingärten + andere P, z.B. Spielplatz)

GEBÄUDE, VERKEHRS- UND INDUSTRIEFLÄCHEN

O	Gebäude-, Verkehrs- u. Industrieflächen – bebaute Bereiche
OW	Wochenendhaussiedlungen
OD	Dorfgebiet, landwirtschaftliches Gebäude
ON	sonstiger Gebäudekomplex (u.a. Kasernen)
OV	Verkehrsfläche
OVS	Straße
OVP	Parkplatz
OVW	Weg (= befestigter Weg)
OG	Industrie- und Gewerbefläche
OS	Ver- und Entsorgungsanlage
OX	Baustelle
TDG	begrünites Dach
TF	befestigte Fläche

Maßstab 1 : 20.000

0 500 1.000 1.500 2.000 m

ALAND

Quelle:
Aktualisierung des Landschaftsrahmenplanes
für die Stadt Braunschweig
Arbeitsgemeinschaft Landschaftsökologie, Hannover/Stand: Oktober 2012

Herausgeber und Copyright:
Stadt Braunschweig, Fachbereich Stadtplanung und Umweltschutz, 2013