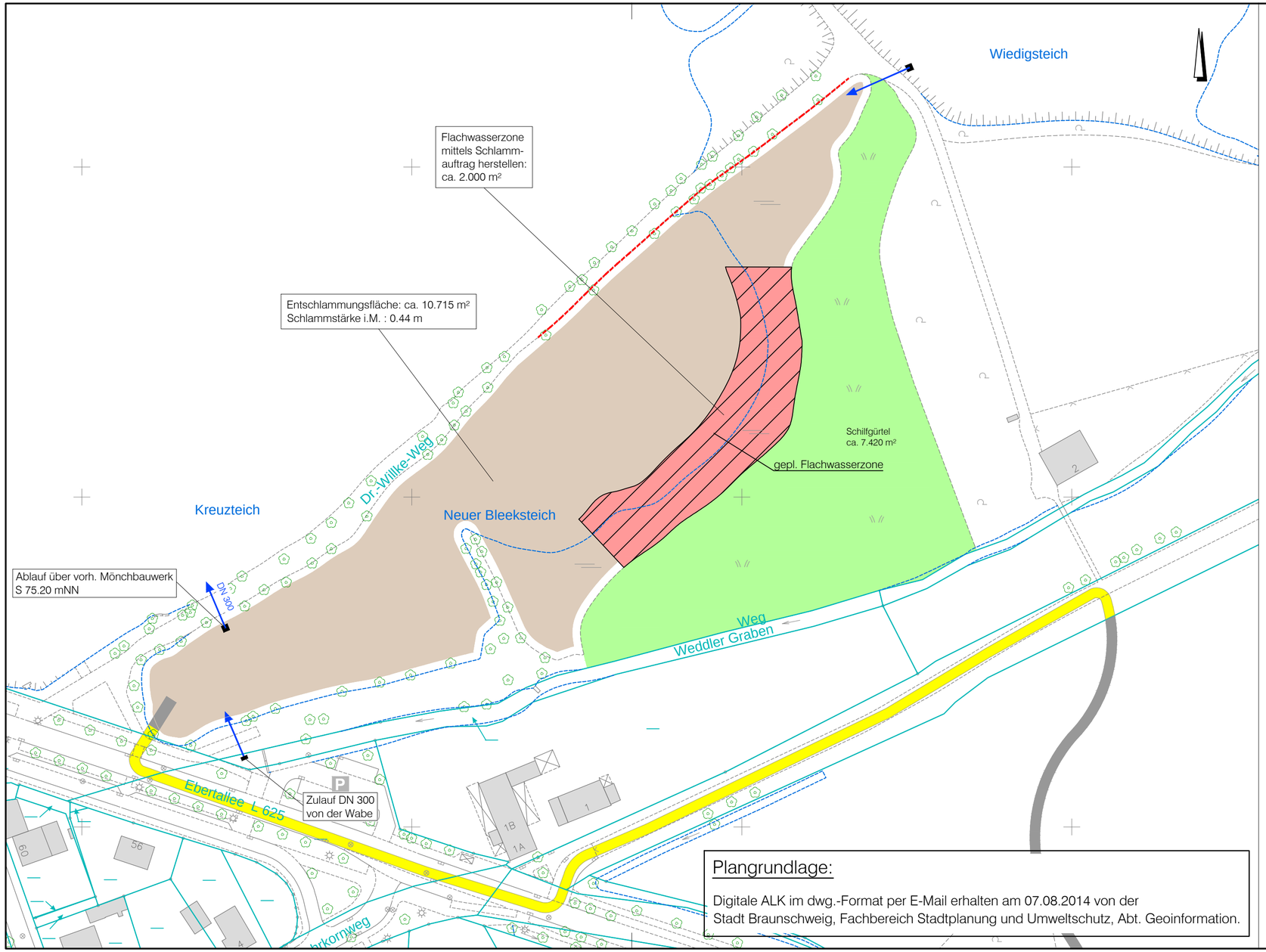

Plangrundlage:

Digitale ALK im dwg.-Format per E-Mail erhalten am 07.08.2014 von der Stadt Braunschweig, Fachbereich Stadtplanung und Umweltschutz, Abt. Geoinformation.

Legende

- Flurstrücksgrenze
- vorh. Schilffläche
- vorh. Mönchbauwerk

geplante Maßnahmen

- gepl. partielle Böschungssicherung mit Wasserbausteinen
- gepl. Baustraße (gesamte Bauzeit)
- Nutzung öffentlicher Wege für Transport
- gepl. Schlammauftrag (für Flachwasserzone)
- gepl. Schlammabtrag
- gepl. Flachwasserzone

Datum	Name	Änderung	Index

Ingenieurgesellschaft
Prof. Dr.-Ing. E. Macke mbH
Braunschweig • Dessau - Roßlau

Auftraggeber:

Stadt Braunschweig
Abteilung 67.2 Grün- und Parkanlagenmanagement

Braunschweig
Entschlammung Neuer Bleeksteich

- Entwurfsplanung -

	Datum	Name
Bearbeitet	01.10.2014	Antes
Gezeichnet	01.10.2014	Röhr
Geprüft		
Projekt -Nr.	BS - 56 / 2013 - 2	
Maßstab	1:1000	
Anlage	2	Blatt 2

Lageplan
- Entschlammung -

Datei: BS-Rh-Bleek-02.dwg
Stand: 21.04.2015