

Brutvögel

Status

RL	HA	
■	■	Brutnachweis
●	●	Brutverdacht
⬠	⬠	Brutzeitfeststellung
▲	▲	Nahrungsgast

RL = Rote Liste Arten/streng geschützte Arten
 HA = häufige Arten

Kürzel

A
B
Ba
Bm
Br
Bs
Dg
Ei
F
Fe
Gb
Fs
Gg
Gp
Gra
Grr
Gü
Hö
Hä
Hr
K
Kg
Kra
Kb
Ku
Kl
M
Mb
Md
Mg

Art

Amsel
Buchfink
Bachstelze
Blaumeise
Blässhuhn
Buntspecht
Dorngrasmücke
Eichelhäher
Fitis
Feldsperling
Gartenbaumläufer
Feldschwirl
Gartengrasmücke
Gelbspötter
Gaugans
Graureiher
Grünspecht
Höckerschwan
Bluthänfling
Hausrotschwanz
Kohlmeise
Klappergrasmücke
Kolkrabe
Kernbeißer
Kuckuck
Kleiber
Mehlschwalbe
Mäusebussard
Misteldrossel
Mönchsgrasmücke

Kürzel

Ms
N
Nig
R
Rk
Rsc
Rm
Ro
Row
Rs
Rt
S
Sd
Sm
Sr
Sti
Sto
Su
Sum
Swk
T
Tr
Ts
Wb
Wg
Wm
Wk
Ws
Z
Zi

Art

Mauersegler
Nachtigall
Nigans
Rotkehlchen
Rabenkrähe
Rohrschwirl
Rotmilan
Rohrhammer
Rohrweihe
Rauchschwalbe
Ringeltaube
Star
Singdrossel
Schwanzmeise
Schilfrohrsänger
Stieglitz
Stockente
Sumpfrohrsänger
Sumpfmeise
Schwarzkehlchen
Teichrohrsänger
Teichhuhn
Trauerschnäpper
Waldbaumläufer
Wintergoldhähnchen
Weidenmeise
Wachtelkönig
Weißstorch
Zaunkönig
Zilpzalp

Sonstiges

⬠ Untersuchungsgebiet

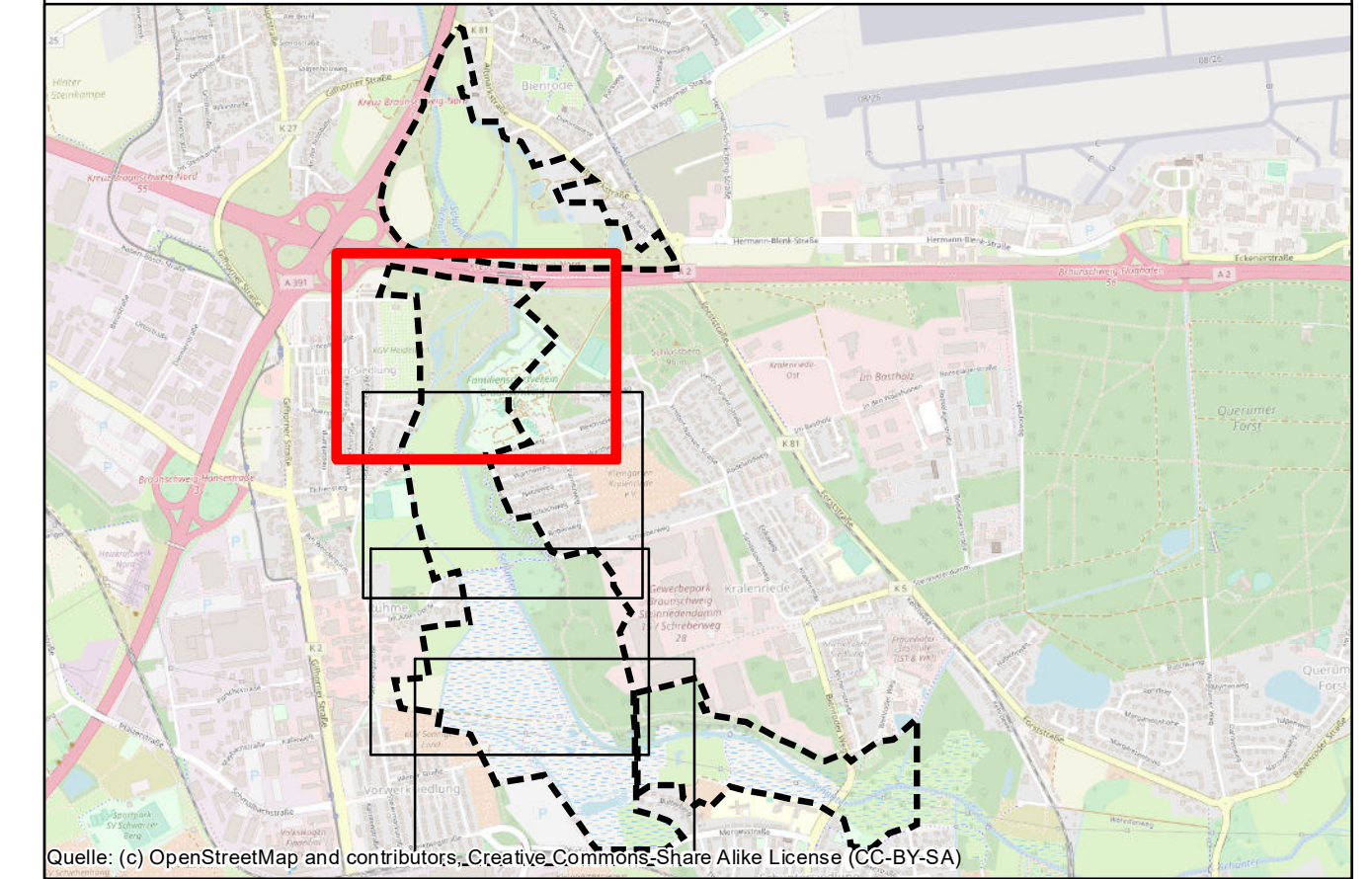

Auftraggeber: WVMO
 Wasserverband Mittlere Oker
 Taubenstraße 7
 38106 Braunschweig



Projekt: Renaturierung Schunter-Butterberg

Planinhalt: Brutvögel - Bereich B

Planverfasser: Planungs-Gemeinschaft GbR LaReG Landschaftsplanung Rekultivierung Grünplanung Dipl.-Ing. Ruth Peschk-Hawtree Landschaftsarchitektin Helmstedter Straße 55A Telefon 0531-707156-00 Internet www.lareg.de	Prof. Dr. Gunnar Rehfeldt Dipl. Biologe 38126 Braunschweig Telefax 0531-707156-15 E-Mail info@lareg.de	Datum:	Name:
		Bearbeitet:	März 2019
Gezeichnet:		März 2019	Ni
Geprüft:		März 2019	Reh
Plan-Nr.: 3B Seite 1/4			

Projekt-Nr.: 1327 Maßstab: 1:2.500 Blattgröße: 29,7 cm x 78 cm

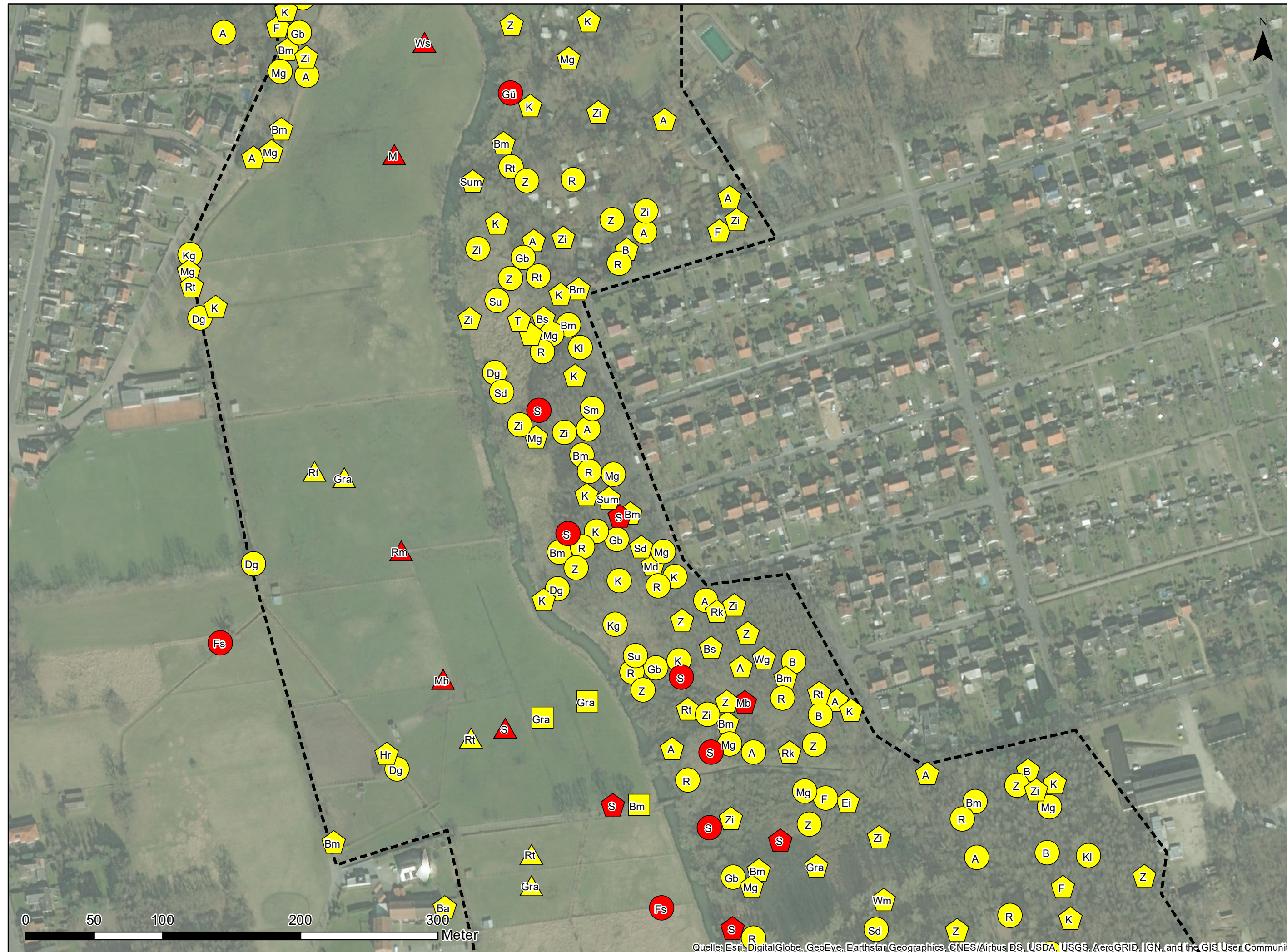

Brutvögel

Status

- | | | |
|----|----|----------------------|
| RL | HA | |
| ■ | ■ | Brutnachweis |
| ● | ● | Brutverdacht |
| ⬠ | ⬠ | Brutzeitfeststellung |
| ▲ | ▲ | Nahrungsgast |

RL = Rote Liste Arten/streng geschützte Arten
 HA = häufige Arten

Kürzel

- | | |
|-----|------------------|
| A | Amsel |
| B | Buchfink |
| Ba | Bachstelze |
| Bm | Blaumeise |
| Br | Blässhuhn |
| Bs | Buntspecht |
| Dg | Dorngrasmücke |
| Ei | Eichelhäher |
| F | Fitis |
| Fe | Feldsperling |
| Gb | Gartenbaumläufer |
| Fs | Feldschwirl |
| Gg | Gartengrasmücke |
| Gp | Gelbspötter |
| Gra | Graugans |
| Grr | Graureiher |
| Gü | Grünspecht |
| Hö | Höckerschwan |
| Hä | Bluthänfling |
| Hr | Hausrotschwanz |
| K | Kohlmeise |
| Kg | Klappergrasmücke |
| Kra | Kolkrabe |
| Kb | Kernbeißer |
| Ku | Kuckuck |
| Kl | Kleiber |
| M | Mehlschwalbe |
| Mb | Mäusebussard |
| Md | Misteldrossel |
| Mg | Mönchsgrasmücke |

Kürzel

- | | |
|-----|--------------------|
| Ms | Mauersegler |
| N | Nachtigall |
| Nig | Nilgans |
| R | Rotkehlchen |
| Rk | Rabenkrähe |
| Rsc | Rohrschwirl |
| Rm | Rotmilan |
| Ro | Rohrhammer |
| Row | Rohrweihe |
| Rs | Rauchschwalbe |
| Rt | Ringeltaube |
| S | Star |
| Sd | Singdrossel |
| Sm | Schwanzmeise |
| Sr | Schilfrohrsänger |
| Sti | Stieglitz |
| Sto | Stockente |
| Su | Sumpfrohrsänger |
| Sum | Sumpfmeise |
| Swk | Schwarzkehlchen |
| T | Teichrohrsänger |
| Tr | Teichhuhn |
| Ts | Trauerschnäpper |
| Wb | Waldbaumläufer |
| Wg | Wintergoldhähnchen |
| Wm | Weidenmeise |
| Wk | Wachtelkönig |
| Ws | Weißstorch |
| Z | Zaunkönig |
| Zi | Zilpzalp |

Sonstiges

- | | |
|---|---------------------|
| ⬠ | Untersuchungsgebiet |
|---|---------------------|

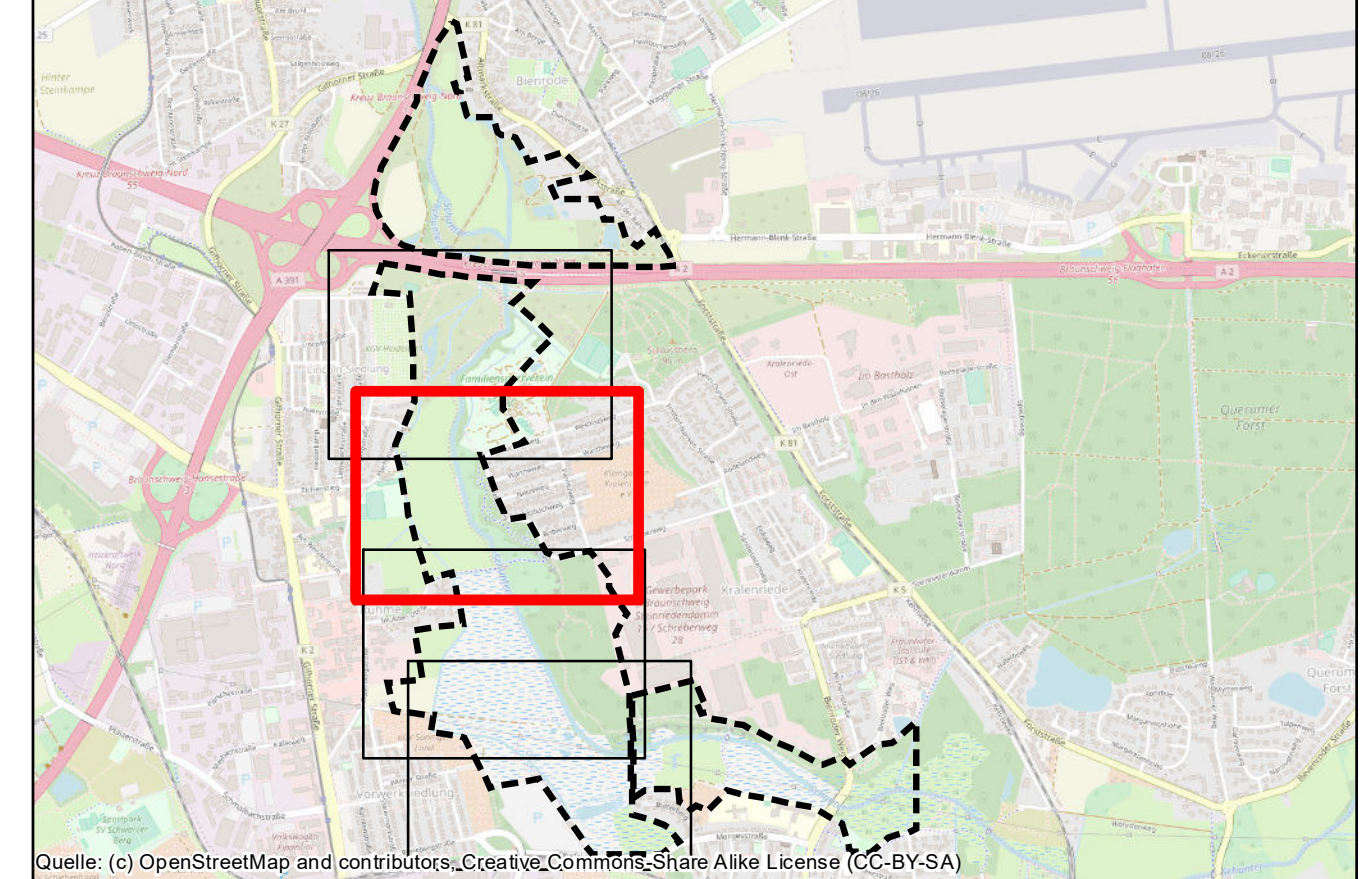

Auftraggeber: WVMO
 Wasserverband Mittlere Oker
 Taubenstraße 7
 38106 Braunschweig



Projekt: Renaturierung Schunter-Butterberg

Planinhalt: Brutvögel - Bereich B

Planverfasser: Planungs-Gemeinschaft GbR LaReG Landschaftsplanung Reaktivierung Grünplanung Dipl.-Ing. Ruth Pesch-Hawtree Landschaftsarchitektin Helmstedter Straße 55A Telefon 0531-707156-00 Internet www.lareg.de	Prof. Dr. Gunnar Rehfeldt Dipl. Biologe 38126 Braunschweig Telefax 0531-707156-15 E-Mail info@lareg.de	Datum:	Name:
		Bearbeitet:	März 2019
Gezeichnet:		März 2019	Ni
Geprüft:		März 2019	Reh
Plan-Nr.:		3B Seite 2/4	
Projekt-Nr.:	1327	Maßstab:	1:2.500

Blattgröße: 29,7 cm x 78 cm

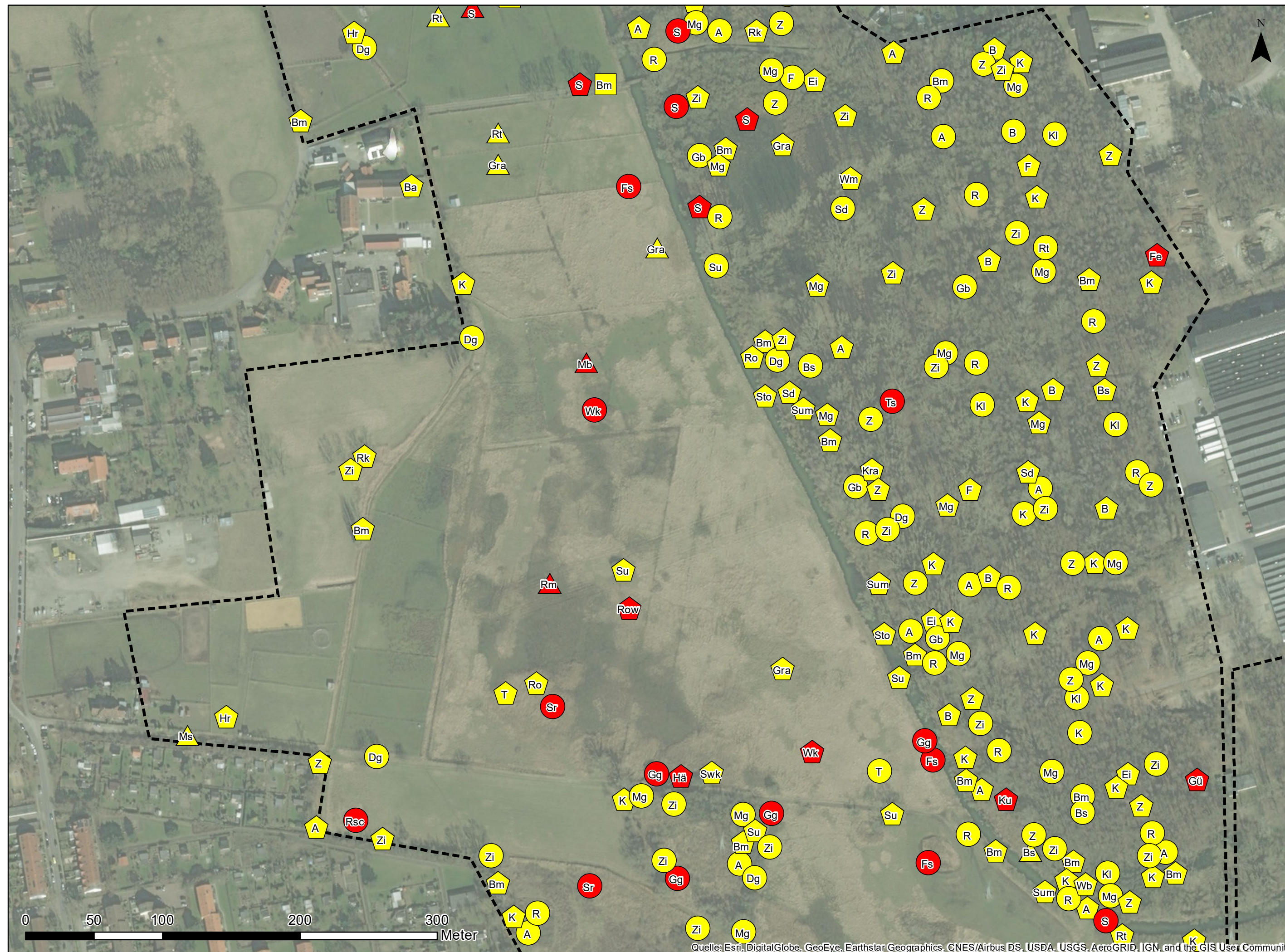

Brutvögel

Status

- | | | |
|----|----|----------------------|
| RL | HA | |
| ■ | ■ | Brutnachweis |
| ● | ● | Brutverdacht |
| ⬠ | ⬠ | Brutzeitfeststellung |
| ▲ | ▲ | Nahrungsgast |

RL = Rote Liste Arten/streng geschützte Arten
 HA = häufige Arten

Kürzel

- A
- B
- Ba
- Bm
- Br
- Bs
- Dg
- Ei
- F
- Fe
- Gb
- Fs
- Gg
- Gp
- Gra
- Grr
- Gü
- Hö
- Hä
- Hr
- K
- Kg
- Kra
- Kb
- Ku
- Kl
- M
- Mb
- Md
- Mg

Art

- Amsel
- Buchfink
- Bachstelze
- Blaumeise
- Blässhuhn
- Buntspecht
- Dorngrasmücke
- Eichelhäher
- Fitis
- Feldsperling
- Gartenbaumläufer
- Feldschwirl
- Gartengrasmücke
- Gelbspötter
- Graugans
- Graureiher
- Grünspecht
- Höckerschwan
- Bluthänfling
- Hausrotschwanz
- Kohlmeise
- Klappergrasmücke
- Kolkrabe
- Kernbeißer
- Kuckuck
- Kleiber
- Mehlschwalbe
- Mäusebussard
- Misteldrossel
- Mönchsgrasmücke

Kürzel

- Ms
- N
- Nig
- R
- Rk
- Rsc
- Rm
- Ro
- Row
- Rs
- Rt
- S
- Sd
- Sm
- Sr
- Sti
- Sto
- Su
- Sum
- Swk
- T
- Tr
- Ts
- Wb
- Wg
- Wm
- Wk
- Ws
- Z
- Zi

Art

- Mauersegler
- Nachtigall
- Nilgans
- Rotkehlchen
- Rotmilan
- Rohrhammer
- Rohrweihe
- Rauchschwalbe
- Ringeltaube
- Star
- Singdrossel
- Schwanzmeise
- Schilfrohrsänger
- Stieglitz
- Stockente
- Sumpfrohrsänger
- Sumpfmehse
- Schwarzkehlchen
- Teichrohrsänger
- Teichhuhn
- Trauerschnäpper
- Waldbaumläufer
- Wintergoldhähnchen
- Weidenmeise
- Wachtelkönig
- Weißstorch
- Zaunkönig
- Zilpzalp

Sonstiges

⬠ Untersuchungsgebiet

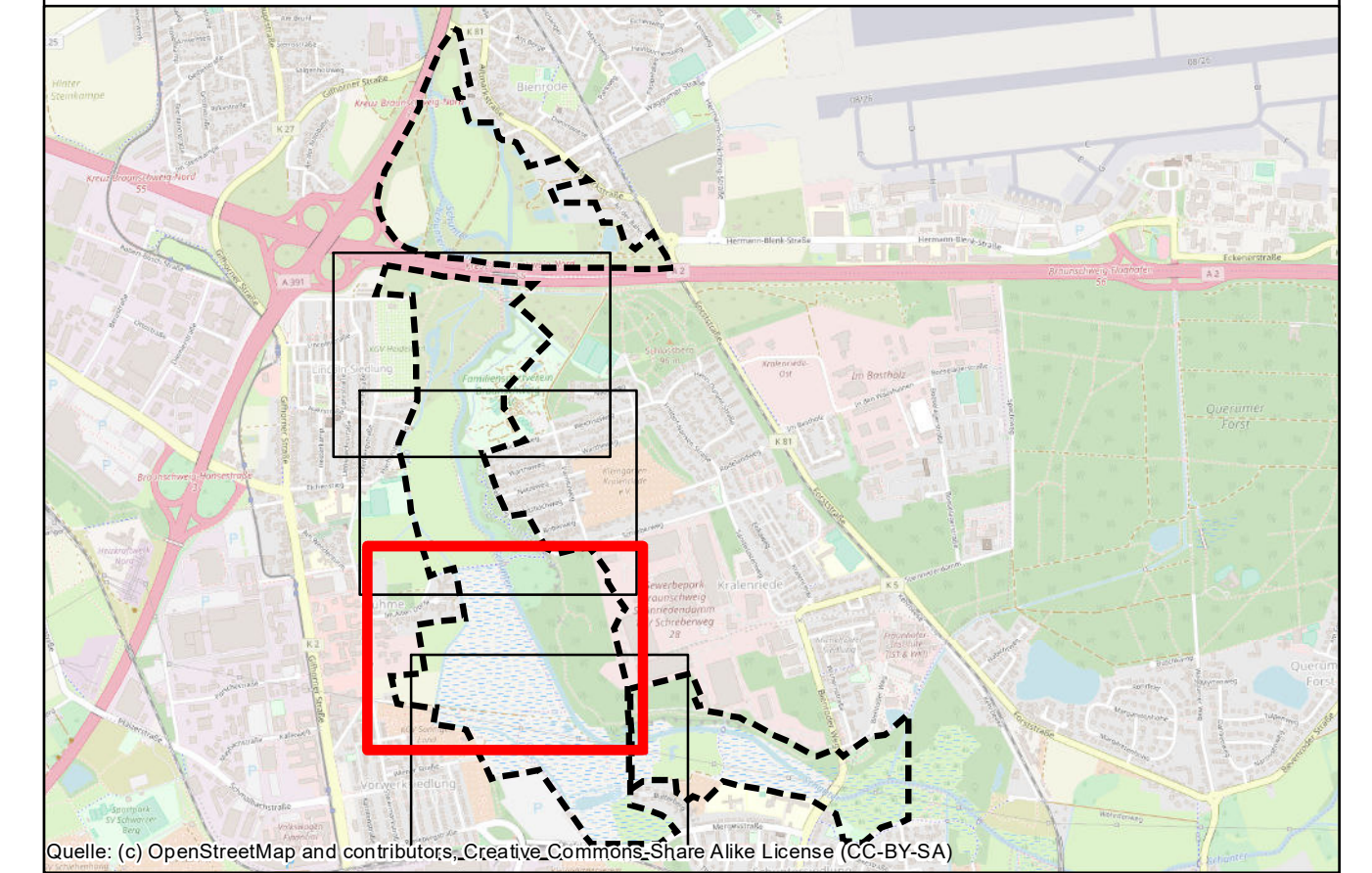

Auftraggeber: WVMO
 Wasserverband Mittlere Oker
 Taubenstraße 7
 38106 Braunschweig



Projekt: Renaturierung Schunter-Butterberg

Planinhalt: Brutvögel - Bereich B

Planverfasser: Planungs-Gemeinschaft GbR LaReG Dipl.-Ing. Ruth Peschik-Hawtree Landschaftsarchitektin Helmstedter Straße 55A Telefon 0531-707156-00 Internet www.lareg.de	Landschaftsplanung Rekultivierung Grünplanung Prof. Dr. Gunnar Rehfeldt Dipl. Biologe 38126 Braunschweig Telefax 0531-707156-15 E-Mail info@lareg.de	Datum:	Name:
		Bearbeitet:	März 2019
Gezeichnet:		März 2019	Ni
Geprüft:		März 2019	Reh
Plan-Nr.:		3B Seite 3/4	
Projekt-Nr.:	1327	Maßstab:	1:2.500

Blattgröße: 29,7 cm x 78 cm

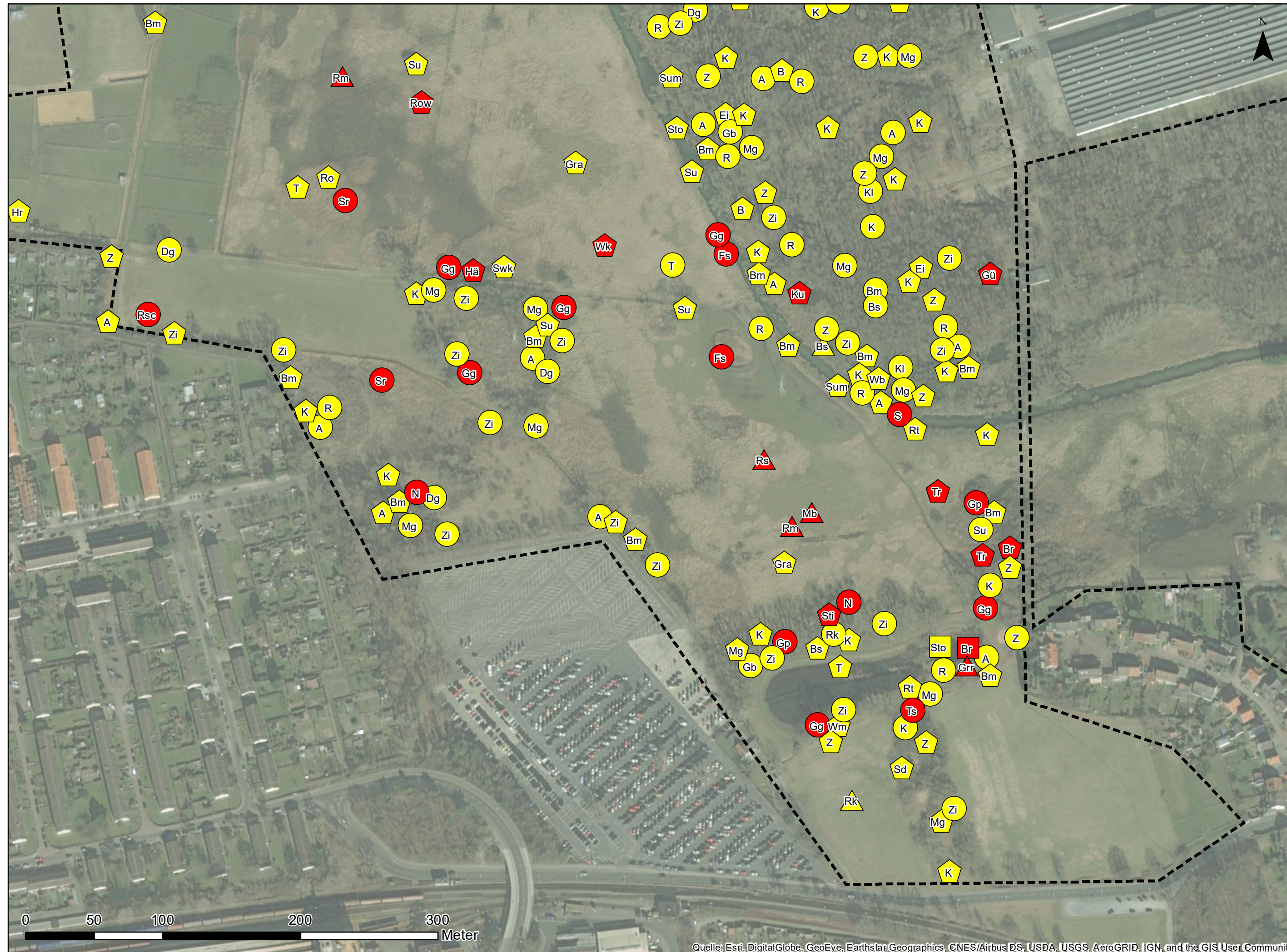

Quelle: Esri, DigitalGlobe, GeoEye, Earthstar Geographics, CNES/Airbus DS, USDA, USGS, AeroGRID, IGN, and the GIS User Community

Brutvögel

Status

- | | | |
|----|----|----------------------|
| RL | HA | |
| ■ | ■ | Brutnachweis |
| ● | ● | Brutverdacht |
| ⬠ | ⬠ | Brutzeitfeststellung |
| ▲ | ▲ | Nahrungsgast |

RL = Rote Liste Arten/streng geschützte Arten
HA = häufige Arten

Kürzel

- | | |
|-----|------------------|
| A | Amsel |
| B | Buchfink |
| Ba | Bachstelze |
| Bm | Blaumeise |
| Br | Blässhuhn |
| Bs | Buntspecht |
| Dg | Dorngrasmücke |
| Ei | Eichelhäher |
| F | Fitis |
| Fe | Feldsperling |
| Gb | Gartenbaumläufer |
| Fs | Feldschwirl |
| Gg | Gartengrasmücke |
| Gp | Gelbspötter |
| Gra | Graugans |
| Grr | Graureiher |
| Gü | Grünspecht |
| Hö | Höckerschwan |
| Hä | Bluthänfling |
| Hr | Hausrotschwanz |
| K | Kohlmeise |
| Kg | Klappergrasmücke |
| Kra | Kolkrabe |
| Kb | Kernbeißer |
| Ku | Kuckuck |
| Kl | Kleiber |
| M | Mehlschwalbe |
| Mb | Mäusebussard |
| Md | Misteldrossel |
| Mg | Mönchsgrasmücke |

Kürzel

- | | |
|-----|--------------------|
| Ms | Mauersegler |
| N | Nachtigall |
| Nig | Nilgans |
| R | Rotkehlchen |
| Rk | Rabenkrähe |
| Rsc | Rohrschwirl |
| Rm | Rotmilan |
| Ro | Rohrhammer |
| Row | Rohrweihe |
| Rs | Rauchschwalbe |
| Rt | Ringeltaube |
| S | Star |
| Sd | Singdrossel |
| Sm | Schwanzmeise |
| Sr | Schilfrohsänger |
| Sti | Stieglitz |
| Sto | Stockente |
| Su | Sumpfrohsänger |
| Sum | Sumpfmeise |
| Swk | Schwarzkehlchen |
| T | Teichrohrsänger |
| Tr | Teichhuhn |
| Ts | Trauerschnäpper |
| Wb | Waldbaumläufer |
| Wg | Wintergoldhähnchen |
| Wm | Weidenmeise |
| Wk | Wachtelkönig |
| Ws | Weißstorch |
| Z | Zaunkönig |
| Zi | Zilpzalp |

Sonstiges

- | | |
|---|---------------------|
| ⬠ | Untersuchungsgebiet |
|---|---------------------|

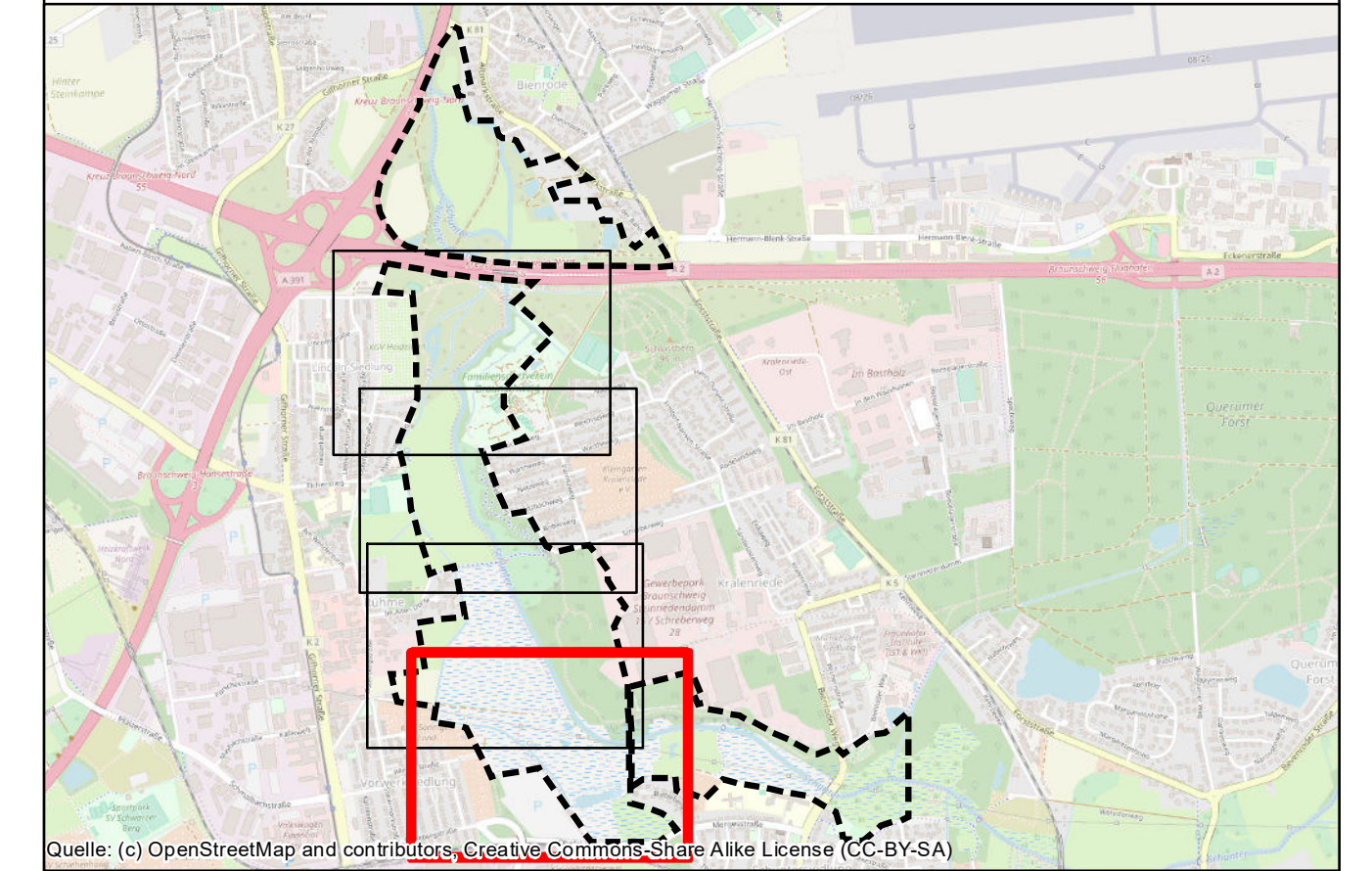

Quelle: (c) OpenStreetMap and contributors, Creative Commons Attribution License (CC-BY-SA)

Auftraggeber: WVMO Wasserverband Mittlere Oker Taubenstraße 7 38106 Braunschweig			
Projekt: Renaturierung Schunter-Butterberg			
Planinhalt: Brutvögel - Bereich B			
Planverfasser: Planungs- Gemeinschaft GbR LaReG	Landschaftsplanung Rekultivierung Grünplanung	Datum:	Name:
Dipl.-Ing. Ruth Peschik-Hawtree	Prof. Dr. Gunnar Rehfeldt	Bearbeitet:	März 2019
Landschaftsarchitektin	Dipl. Biologe	Gezeichnet:	März 2019
Helmstedter Straße 55A	38126 Braunschweig	Geprüft:	März 2019
Telefon 0531-707156-00	Telefax 0531-707156-15	Plan-Nr.:	3B Seite 4/4
Internet www.lareg.de	E-Mail info@lareg.de	Projekt-Nr.:	1327
Maßstab: 1:2.500		Blattgröße: 29,7 cm x 78 cm	