

Legende

 Bearbeitungsgebiet

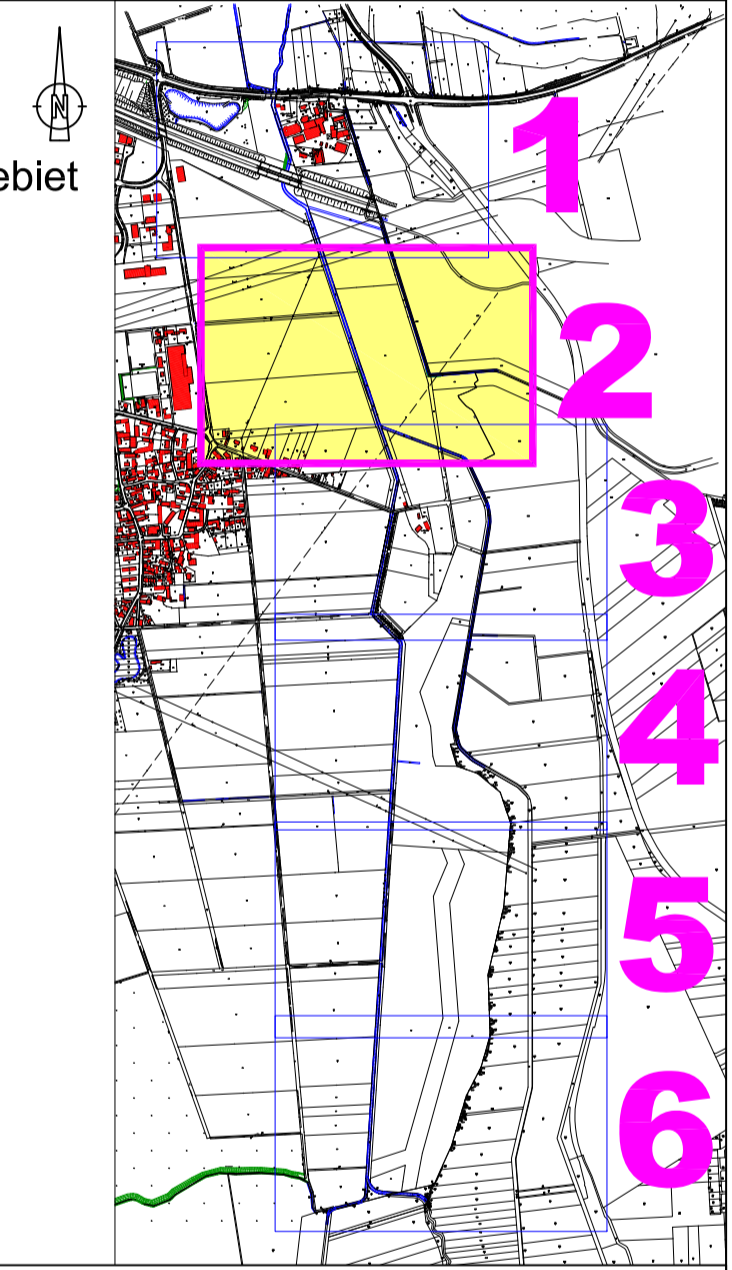

Nr.		Datum	Name	Änderungen bzw. Ergänzungen								
Bearbeitet im Auftrag des WVMO Dipl.-Ing. (FH) M. Lehmann Ingenieurbüro Lehmann Mittelgasse 1, 34295 Edermünde fon: 05603-910840 fax: 05603-910841 0176-31413060 mail: b.lehmann@t-online.de												
 Stand: September 2014		<table border="1"> <tr> <th>Datum</th> <th>Zeichen</th> </tr> <tr> <td>bearb. 09/14</td> <td>leh</td> </tr> <tr> <td>gez. 09/14</td> <td>phl</td> </tr> <tr> <td>gepr. 09/14</td> <td>leh</td> </tr> </table>			Datum	Zeichen	bearb. 09/14	leh	gez. 09/14	phl	gepr. 09/14	leh
Datum	Zeichen											
bearb. 09/14	leh											
gez. 09/14	phl											
gepr. 09/14	leh											
 Wasserverband Mittlere Oker Ausbaubereich Braunschweig - Wolfenbüttel Taubenstraße 7 38106 Braunschweig 0531-383 540 22		Datum: Braunschweig, den 14.01.2015 Unterschrift: 										
Maßstab: 1:1.500		Renaturierung der WABE südlich der B1										
L 1: H 1:		Flurkartenauszug										
		Plan Nr. 2 Blatt Nr. 2 von 6 Blatt		Ersatz für Ursprung								