

Legende

 Bearbeitungsgebiet

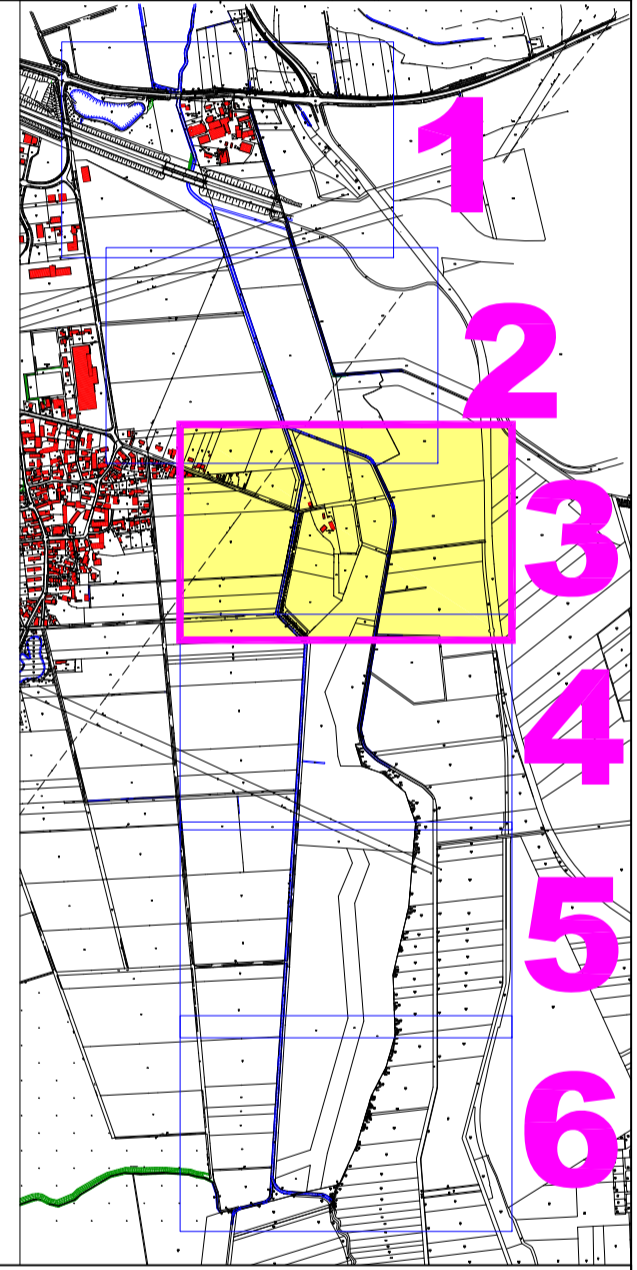

Nr.		Datum		Name		Änderungen bzw. Ergänzungen									
Bearbeitet im Auftrag des WVMO Dipl.-Ing. (FH) M. Lehmann Ingenieurbüro Lehmann Mittelgasse 1 38106 Edermünde															
Stand: September 2014 <table border="1"> <tr> <td>Datum</td> <td>Zeichen</td> </tr> <tr> <td>bearb. 09/14</td> <td>leh</td> </tr> <tr> <td>gez. 09/14</td> <td>phl</td> </tr> <tr> <td>gepr. 09/14</td> <td>leh</td> </tr> </table>								Datum	Zeichen	bearb. 09/14	leh	gez. 09/14	phl	gepr. 09/14	leh
Datum	Zeichen														
bearb. 09/14	leh														
gez. 09/14	phl														
gepr. 09/14	leh														
Ing. M. Lehmann 0176-31413060 0176-31413060 m.lehmann@i-lehmann.de				Ingenieurbüro Lehmann Dipl.-Ing. (FH) Manfred Lehmann Mittelgasse 1 38106 Edermünde Lehmann Edermünde, den 09/2014											
Datum 14.01.2015				Unterschrift											
Wasserverband Mittlere Oker Ausbauerband Braunschweig - Wolfenbüttel Taubenstraße 7 38106 Braunschweig 0531-383 540 22															
Maßstab: Renaturierung der WABE 1:1.500 südlich der B1															
L 1: H 1: Flurkartenauszug															
Plan Nr. 2 Blatt Nr. 3 von 6 Blatt						Ersatz für Ursprung									