

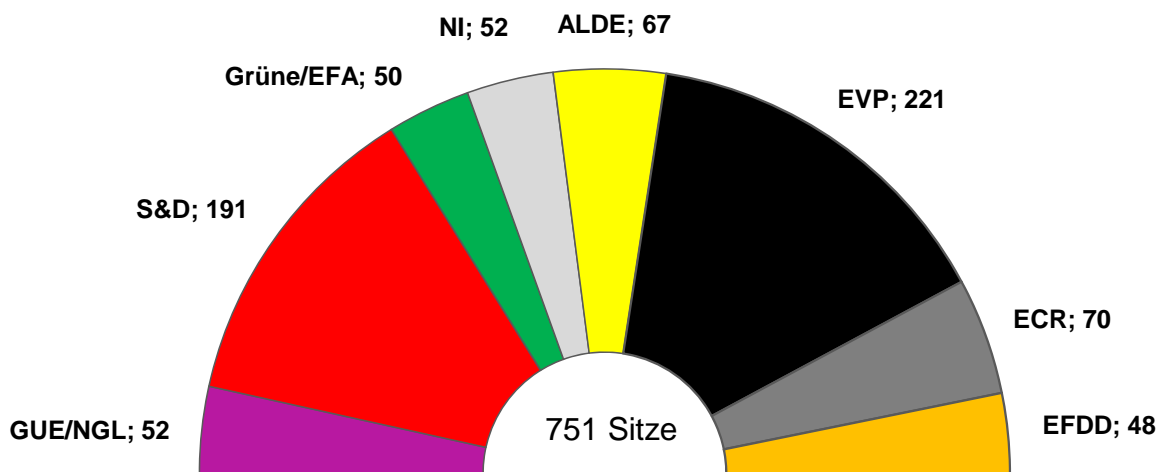

Europawahl 2014

Braunschweig

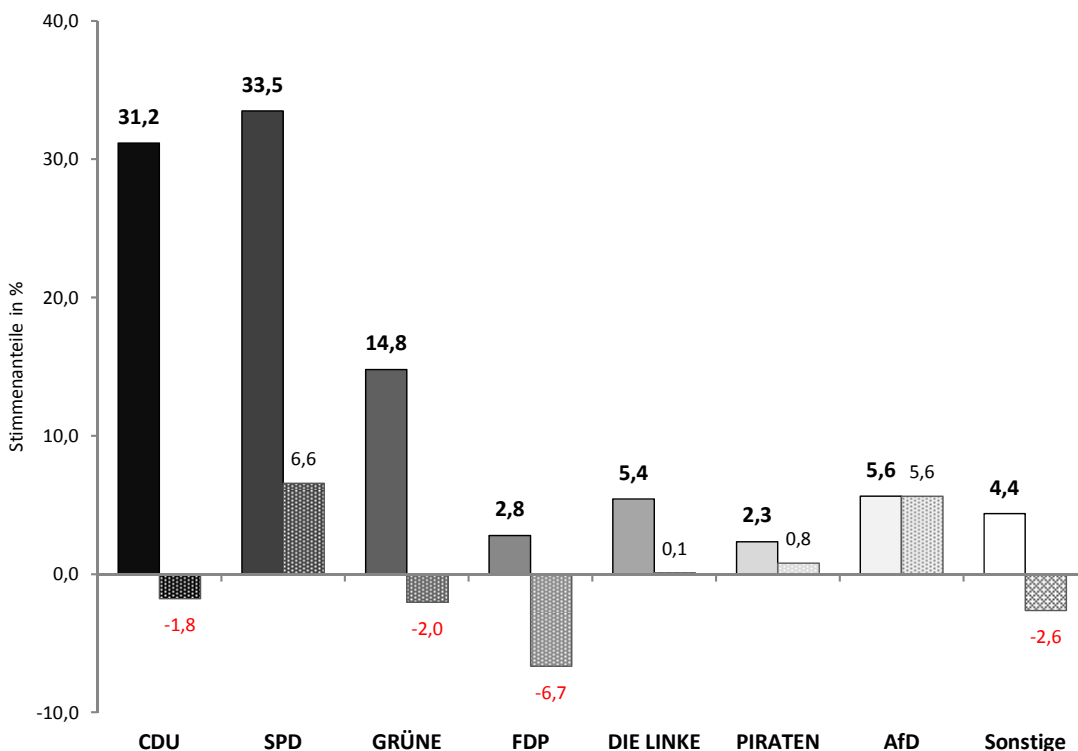

Sitzverteilung im Europäischen Parlament
(dar. 96 deutsche Sitze)



Titelgrafik:

*Stimmenanteile und Gewinner/Verluste der Parteien bei der Europawahl 2014 in Braunschweig /
Sitzverteilung im Europäischen Parlament nach der Europawahl 2014*

Herausgeber: Stadt Braunschweig
 Der Oberbürgermeister
 Referat Stadtentwicklung und Statistik, 2017

Fachliche Leitung: H. Klein
Textbeiträge: J. Hohmeier, H. Klein
Redaktion/Technik: Arbeitsgruppe Statistik und Stadtforschung
Grafiken/Karten: Arbeitsgruppe Statistik und Stadtforschung
Ergebnis-Tabellen: Stelle Wahlen

Alle Rechte vorbehalten. Nachdruck, auch auszugsweise, nur mit Genehmigung des Herausgebers. Es ist insbesondere nicht gestattet, ohne ausdrückliche Genehmigung des Herausgebers diese Veröffentlichung oder Teile daraus für gewerbliche Zwecke zu übersetzen, zu vervielfältigen, auf Mikrofilm/-fiche zu verfilmen oder in elektronische Systeme einzuspeichern.

Die Europawahl in Braunschweig am 25. Mai 2014

Inhaltsverzeichnis	Seite
Vorwort	2
Erläuterung wesentlicher Europawahlergebnisse	3
Wahlergebnisse im Überblick (Grafiken)	9
Analyseteil - Anschauungs- und Analysematerial mit Detailergebnissen.....	23
Ergebnisse nach Hochburgen und Kellerbezirken der Parteien (Analysebezirke I).....	42
Ergebnisse nach hohen/niedrigen Anteilen bestimmter Strukturmerkmale (Analysebezirke II).....	46
Ergebnisse nach Stadtvierteln und Ortsteilen (Analysebezirke III).....	50
Ergebnisse nach Briefwahlbezirken (Analysebezirke IV)	56
Stimmenanteile der Parteien sowie Wahlbeteiligung in den Wahlbezirken (Karten).....	57
Wahlergebnisse nach Landtagswahlkreisen, Gemeindewahlbereichen, Stadtbezirken und Wahlbezirken (Tab. 1 - 3).....	79
Hauptübersicht – Die Braunschweiger Wahlergebnisse seit 1946 (Tab. 4)	104
Fundstellenverzeichnis der Braunschweiger Wahlergebnisse seit 1946.....	107
Europawahlergebnisse 2014 in deutschen Großstädten.....	108
Landtagswahlkreise, Wahlgrenzen und Wahlbezirke in Braunschweig (Karten)	111

Vorbemerkung:

Versuche, konsequent geschlechtsneutral oder in weiblicher und männlicher Form zu formulieren, führen in großen Teilen zur Unleserlichkeit des Textes. Sofern also nur von Bürgern oder Wählern die Rede ist, sind immer auch Bürgerinnen und Wählerinnen gemeint. Wir bitten hierfür um Ihr Verständnis.

Vorwort

Mit der 8. Wahl zum Europäischen Parlament erfolgte in Braunschweig auch die Wahl des Oberbürgermeisters. Da die wahlrechtlichen Grundlagen der bundesweiten Europawahl und der lokalen Oberbürgermeisterwahl sich deutlich unterscheiden, am auffälligsten erkennbar am Mindest-Wahlalter (Europawahl 18 Jahre; OB-Wahl 16 Jahre), war deren Vorbereitung und Durchführung eine besondere Herausforderung für das Wahlamt.

Zur Arbeitserleichterung der Wahlvorstände und zur Gewährleistung der Rechtssicherheit wurde ein zusammengefasstes Wählerverzeichnis angelegt. Erst eine zusätzliche Ertüchtigung der IT-Grundlagen ermöglichte es, diese beiden rechtlich und organisatorisch abweichend zu behandelnden Wahlen in einem einzigen gedruckten Wählerverzeichnis abzubilden. Dabei war auch zu berücksichtigen, dass jede Wahl unterschiedliche Stichtage zur Aufstellung der Wählerverzeichnisse hatte (Europawahl 35. Tag vor der Wahl; OB-Wahl 42. Tag vor der Wahl).

In Braunschweig hätten mehr als 6.900 Wahlberechtigte aus den anderen 27 EU-Staaten ihr Wahlrecht hier vor Ort wahrnehmen können. Insgesamt machten jedoch nur 420 EU-Bürger und -Bürgerinnen davon Gebrauch. Ob die übrigen EU-Wahlberechtigten stattdessen in ihren Heimatländern gewählt haben, ist jedoch nicht bekannt.

Bei den vorhergehenden Europawahlen nahmen deutlich weniger als die Hälfte aller Braunschweiger Wahlberechtigten teil. Bei der diesjährigen Europawahl wurde eine Wahlbeteiligung von 51,3 % erreicht – gut 9 Prozentpunkte mehr als 2009 und mehr als 3 Prozentpunkte höher als auf Bundesebene. Einer der Gründe dafür könnte der erstmalige Antritt der Allianz für Deutschland (AfD) gewesen sein, die mit EU-Politik unzufriedene Bürger und bisherige Nichtwähler bewogen haben mag zur Europawahl zu gehen. Trotz der insgesamt höheren Wahlbeteiligung lag in Braunschweig in vier Urnenwahlbezirken (neun in 2009) die Wahlbeteiligung unter 20 %. Der absolute Negativrekord in einem Urnenwahlbezirk betrug diesmal 15,9 % Wahlbeteiligung.

Das Interesse per Briefwahl zu wählen, ist im Vergleich zur Europawahl 2009 erneut erheblich angestiegen. Es wurden nahezu 25.000 Briefwahlunterlagen ausgehändigt (+ 9.000). Damit stieg der Anteil der Briefwähler an allen Wählern von 20 auf 25 % an – ein Niveau, das bereits zur Kommunalwahl 2011 erreicht wurde. Die moderne Informations- und Kommunikationstechnik dürfte dazu beigetragen haben: Während bei der Europawahl 2009 nahezu 3.500 Personen Briefwahlunterlagen per Internet beantragt haben, waren es in 2014 bereits mehr als 8.000 Personen.

Die diesmal mit der Oberbürgermeisterwahl kombinierte Europawahl war auch für die etwa 1.700 Wahlhelferinnen und Wahlhelfer in den 205 Wahlvorständen Neuland. Sie haben mit ihrer ehrenamtlichen Leistung überzeugt und mit der engagierten Begleitung der Auszählung der beiden Wahlen erneut unter Beweis gestellt, dass freiwillige Bürgerarbeit unverzichtbar ist und Hervorragendes leistet. Allen ehrenamtlichen Wahlhelferinnen und Wahlhelfern wie auch allen übrigen an der Vorbereitung und Durchführung dieser Wahlen Beteiligten spreche ich dafür meinen besonderen Dank aus.



Ruppert
Stadtrat und Stadtwahlleiter

Europawahlergebnisse 2014 im Überblick

Das Ergebnis der Europawahl im Bund

Anlässlich dieser Europawahl ist die Wahlbeteiligung gegenüber der Wahl 2009 um 4,9 Prozentpunkte auf 48,1 % gestiegen. Die Wahlforschungsinstitute schreiben dies aber weniger einem erstarkenden positiven Interesse an der Europapolitik zu, sondern vielmehr den zu dieser Wahl starken europakritischen Kräften. Daher ist im Vorfeld der Europawahl 2014 insbesondere das Abschneiden der „Alternative für Deutschland (AfD)“ mit Spannung erwartet worden, weil die Abschaffung der Gemeinschaftswährung EURO ein zentrales politisches Ziel der Partei ist. Nach der Bundestagswahl 2013, bei der die AfD zwar in allen neuen Bundesländern, aber nur in drei alten Bundesländern die Sperrhürde überspringen konnte, hat sich die Partei anlässlich der Europawahl zum zweiten Mal einem bundesweiten Votum gestellt. Dabei ist es ihr gelungen, 7,1 % der Stimmen zu gewinnen. Diese Aktivierung der Wählerinnen und Wähler dürfte daher einen wesentlichen Anteil an der gestiegenen Wahlbeteiligung gehabt haben.

Gewinner der Wahl ist die CDU/CSU mit einem Stimmenanteil von 35,4 % (vgl. Abb. S. 13). Dabei musste die Union allerdings leichte Verluste von 0,6 Prozentpunkten hinnehmen. Infolge hoher Gewinne von 6,5 Prozentpunkten erreicht die SPD 27,3 % der abgegebenen Stimmen und konnte damit den Abstand zur Union bei Europawahl erstmals seit 1994 wieder nennenswert verringern. Bündnis90/Die Grünen konnten bei leichten Verlusten von -1,4 Prozentpunkten mit 10,7 % der Stimmen ihre Position als drittstärkste Kraft halten. Demgegenüber hat die FDP, die bei der Europawahl 2009 mit 11 % der Stimmen den Grünen noch sehr nahe gekommen war, erdrutschartige Verluste erlitten. Mit einem Stimmenverlust von 7,6 Prozentpunkten ist die FDP auf 3,4 % Stimmenanteil zurück geworfen worden.

DIE LINKE hat 7,4 % der abgegebenen Stimmen erlangt und das Ergebnis der letzten Europawahl damit nahezu gehalten (-0,1 Prozentpunkte). Nur knapp hat die Linkspartei damit ihre Position als viertstärkste Kraft gegen die erstmalig angetretene Alternative für Deutschland (AfD) gehalten, die 7,1 % Stimmenanteil errungen hat.

Das Ergebnis der Europawahl im Land Niedersachsen

In Niedersachsen ist die Wahlbeteiligung im Vergleich zu 2009 deutlich angestiegen (+ 8,5 Prozentpunkte). Allerdings konnten auch niedersachsenweit mit 49,1 % nicht einmal die Hälfte der Wahlberechtigten für eine Teilnahme aktiviert werden.

Die CDU ist als stärkste Partei aus der Wahl hervor gegangen und erreichte 39,4 % der Stimmen (+0,2 Prozentpunkte). Die Sozialdemokraten haben 5,2 Prozentpunkte hinzu zugewonnen und kommen auf 32,5 % Stimmenanteil (vgl. Abb. S. 13). Bündnis90/Die Grünen sind mit 10,9 % nach wie vor drittstärkste Kraft, mussten aber einen Verlust von -1,6 Prozentpunkten verzeichnen.

Wie schon bundesweit ist die FDP auch in Niedersachsen massiv abgerutscht. Bei einem Verlust von -7,7 Prozentpunkten erreicht die Partei nur noch bei 2,5 % der Wählerinnen und Wähler eine Zustimmung für ihre politischen Vorstellungen. Damit sind die Freidemokraten deutlich hinter die Linkspartei zurück gefallen, die mit 4,0 % Stimmenanteil exakt ihr Ergebnis von 2009 bestätigt hat.

Die Alternative für Deutschland (AfD) hat in Niedersachsen weniger gut als im Bund abgeschnitten, aber aus dem Stand immerhin 5,4 % der Wählerstimmen gewonnen und ist damit viertstärkste Kraft in Niedersachsen geworden.

Das Ergebnis der Europawahl 2014 in Braunschweig

Die achte Direktwahl zum Europäischen Parlament ist am 15. Mai 2014 mit der am selben Tag erfolgten Wahl des neuen Oberbürgermeisters als sogenannte verbundene Wahl durchgeführt worden.

Erstmals seit 1994 ist die Wahlbeteiligung an einer Europawahl in Braunschweig wieder über die 50 %-Marke gestiegen. Von den 194.345 Wahlberechtigten haben 99.682 Bürgerinnen und Bürger - und damit 51,3 % - von ihrem Wahlrecht Gebrauch gemacht. Dies entspricht einer Steigerung um 9,1 Prozentpunkte im Vergleich zur Europawahl 2009. Erstaunlich ist, dass die Wahlbeteiligung sogar leicht höher ausgefallen ist als jene der zeitgleich durchgeführten Oberbürgermeisterwahl (49,5 %). Letztere Wahl hat aber sicherlich den Sockel der Wahlbeteiligung zur Europawahl merklich erhöht, und zugleich dürfte sich auch in Braunschweig die Wählermobilisierung gerade durch europakritische Parteien bemerkbar gemacht haben. So machen beispielsweise allein die Wählerinnen und Wähler der erstmalig bei einer Europawahl angetretenen „Alternative für Deutschland“ (AfD) einen Anteil von knapp 3 % an den Wahlberechtigten aus.

Bemerkenswert bei diesen verbundenen Wahlen war zudem der für Europa- und/oder Kommunalwahlen höchste Anteil an Briefwählern mit 12 %. Der mittlerweile bei allen Wahlen feststellbare Trend kontinuierlich steigender Briefwahlanteile zeigt recht deutlich, dass die Wählerinnen und Wähler zunehmend großen Wert auf ihre persönliche zeitliche Flexibilität am Wahltag legen. Bei der Beantragung der Briefwahlunterlagen gewinnen zudem die elektronischen Medien eine stetig steigende Bedeutung.

Parteienanalyse

Sozialdemokratische Partei Deutschlands

- Die SPD ist aus der Europawahl 2014 als Gewinnerin hervorgegangen (vgl. Abb. S. 24). Sie ist mit 33,5 % der Stimmen stärkste Partei geworden und hat auch mit einem Zuwachs von 6,6 Prozentpunkten die höchsten Gewinne im Vergleich zur Europawahl 2009 eingefahren. Es ist zugleich ihr bestes Europawahlergebnis in Braunschweig seit 1999.
- Die höchste Zustimmung haben die Sozialdemokraten in den Stadtbezirken Rünigen (40,1 %), Weststadt (39,6 %) und Schunterau (37,8 %) erreicht. Die schwächsten Ergebnisse mussten sie in den Stadtbezirken Viewegsgarten-Bebelhof (29,3 %), Innenstadt (30,1 %) und Volkmarode (31,0 %) verbuchen.
- Die SPD konnte in allen Stadtbezirken Gewinne einfahren. Die höchsten Zuwächse entfielen dabei auf die Stadtbezirke Heidberg-Melverode (+ 8,4 Prozentpunkte), Stöckheim-Leiferde (+ 8,3 Prozentpunkte) und Hondelage (+ 8,2 Prozentpunkte).
- In ihren eigenen Hochburgen konnte die SPD 5,6 Prozentpunkte gegenüber der Europawahl 2009 hinzugewinnen und 41,9 % der Stimmen erringen.

- Überdurchschnittliche Gewinne konnten die Sozialdemokraten auch in den Hochburgen der CDU (+ 7,3 Prozentpunkte) und der FDP (+ 7,5 Prozentpunkte) einfahren.
- Die SPD hat in Wahlbezirken mit einem hohen Anteil über 60-jähriger Bewohner überdurchschnittlich gut abgeschnitten (38,5 %). Überraschend ist, dass sie in diesen Analysebezirken auch die CDU (34,3 %) hinter sich lassen konnte.
- Die Sozialdemokraten haben in Analysebezirken mit einem hohen Anteil migrantischer Bewohnerschaft mit 38,9 % Stimmenanteil etwas besser abgeschnitten als in Wahlbezirken mit einem niedrigen Anteil an Migrantinnen und Migranten (33,7 %)

Christlich Demokratische Union Deutschlands

- Die CDU hat ihr Ergebnis der letzten Europawahl nicht ganz halten können und bei einem Verlust von 1,8 Prozentpunkten ein Gesamtergebnis von 31,2 % der Stimmen erzielt (vgl. Abb. S. 24). Nach ihrem besten Europawahlergebnis in Braunschweig anlässlich der Wahl 1999 (43,2 %) musste die Union seither bei jeder Europawahl Stimmeneinbußen hinnehmen und hat anlässlich dieser Wahl ihr historisch schlechtestes Europawahlergebnis in Braunschweig zu verzeichnen.
- Überdurchschnittlich gut hat die CDU in den Stadtbezirken Volkmarode (40,1 %), Timmerlah-Geitelde-Stiddien (37,6 %) und Broitzem (36,9 %) abgeschnitten. Ihre schwächsten Ergebnisse haben die Christdemokraten in den Stadtbezirken Östliches Ringgebiet (23,0 %), Westliches Ringgebiet (24,6 %) und Schunteraue (25,4 %) hinzunehmen.
- Die höchsten Stimmenverluste hat die CDU im Stadtbezirk Wenden-Thune-Harxbüttel erlitten. Dort verlor die Partei 4,6 Prozentpunkte. Zugleich ist dies aber auch der Stadtbezirk mit dem zweithöchsten Zuwachs an Wahlbeteiligung (+ 10,6 Prozentpunkte). Dies kann ein Indiz für das Durchschlagen kommunalpolitischer Themen auf die Europawahl sein.
- In ihren eigenen Hochburgen erreicht die CDU 40,4 % der Stimmen, schneidet damit aber um 3,3 Prozentpunkte schlechter ab als zur vorhergehenden Europawahl
- Mit die höchsten Stimmenverluste hat die CDU in Analysebezirken, die durch einen hohen Anteil an Einwohnerinnen und Einwohnern jenseits des 60. Lebensjahres geprägt sind (- 4 Prozentpunkte). Bei gleichzeitig recht hohen Gewinnen der SPD in diesen Bezirken hat die CDU dort mit 34,3 % der Stimmen das Nachsehen. Dies kann einerseits ein Hinweis darauf sein, dass es der CDU bei dieser Wahl weniger gut gelungen ist, ihre ältere „Stammwählerschaft“ zu aktivieren. Es zeigt andererseits aber auch, dass in Folge der allgemeinen Alterung der Wahlberechtigten die (partei-)politischen Präferenzen „mitaltern“ und sich gängige Wahl-Schemata – zumindest soweit sie demographisch bedingt sind - zunehmend abschwächen.
- Die Christdemokraten erzielen mit 35,4 % ein überdurchschnittliches Ergebnis in Analysebezirken mit einem niedrigen Anteil an Migrantinnen und Migranten. In Wahlbezirken mit einem hohen Anteil an Zuwandern kommen sie auf 29,2 % der Stimmen.

Bündnis90 / Die Grünen

- Die Bündnisgrünen haben ihre Position als drittstärkste politische Kraft in Braunschweig auch bei der Europawahl 2014 gehalten, mussten aber Stimmenverluste von 2,0 Prozentpunkte verbuchen und erreichen 14,8 % der abgegebenen Stimmen (vgl. Abb. S. 24).
- Ihr mit Abstand bestes Ergebnis haben Bündnis90/Die Grünen nach wie vor im Stadtbezirk Östliches Ringgebiet mit 24,5 % erzielt. Sie mussten dort allerdings auch ihre höchsten Verluste verzeichnen (- 4,7 Prozentpunkte). Waren sie zur Europawahl 2009 noch die Wahlsieger in diesem Stadtbezirk, mussten sie sich diesmal mit dem zweiten Rang hinter der SPD begnügen. Die nächst besten Ergebnisse verzeichnet die Partei in den Stadtbezirken Viewegsgarten-Bebelhof (19,3 %) und Westliches Ringgebiet (17,6 %).
- Bündnis90/Die Grünen haben bis auf Rünigen, wo sie ihr Ergebnis halten konnten, in allen anderen Stadtbezirken Stimmen verloren. Neben den bereits erwähnten hohen Verlusten im Östlichen Ringgebiet sind auch in Schunteraue (- 3,1 Prozentpunkte) und Hondelage (- 3,0 Prozentpunkte) nennenswerte Verluste zu verzeichnen.
- Die Grünen haben bei dieser Europawahl offenbar im Wesentlichen ihre Stammwählerschaft enttäuscht. So hat die Partei in ihren eigenen Hochburgen mit - 4,7 Prozentpunkten mehr als doppelt so hohe Stimmenanteile verloren als im gesamtstädtischen Durchschnitt.
- Unter der Betrachtung sozialstruktureller Ausprägungen von Wahlbezirken ist festzustellen, dass die Bündnisgrünen nach wie vor dort stark sind, wo der Anteil älterer Einwohner („60 plus“) - und damit auch potentieller älterer Wählerinnen und Wähler – gering ist. Damit in gewisser Weise korrespondierend haben die Grünen in Wahlbezirken mit einem hohen Anteil an Kindern unter 5 Jahren deutlich besser abgeschnitten als in Wahlbezirken, in denen diese Altersgruppe nicht so stark vertreten ist.
- In Wahlbezirken mit einem hohen Anteil an Zuwanderern haben die Grünen 8,4 % der Stimmen gewonnen, wohingegen sie in Wahlbezirken mit einem niedrigen Migrantinnen- und Migrantenanteil 13,3 % der Stimmen geholt haben.

Alternative für Deutschland

- Die Alternative für Deutschland hat aus dem Stand 5,6 % der Stimmen geholt und ist damit bei dieser Europawahl viertstärkste Kraft in Braunschweig geworden (vgl. Abb. S. 24).
- Ihre besten Ergebnisse erzielt die AfD in den Stadtbezirken Veltenhof-Rühme (7,0 %), Rünigen (6,8 %) und Heidberg-Melverode (6,7 %). Dies sind zugleich Stadtbezirke mit einer sehr niedrigen Wahlbeteiligung. Unterdurchschnittlich hat die Partei in den Stadtbezirken Östliches Ringgebiet (4,1 %), Schunteraue (4,8 %) und Broitzem (4,9 %) abgeschnitten.
- Die AfD hat vor allem in den Hochburgen von CDU (6,6 %) und FDP (6,0 %) überdurchschnittlich viele Wählerinnen und Wähler an sich binden können. In den Hochburgen der SPD (5,3 %) und der Linken (5,8 %) liegen sie knapp unter bzw. knapp über ihrem gesamtstädtischen Ergebnis. In den Hochburgen der Grünen war die AfD mit 3,1 % der Stimmen hingegen chancenlos.

- Hinsichtlich des Abschneidens der AfD in Wahlbezirken mit bestimmten sozialstrukturellen Ausprägungen zeigt sich, dass die Partei in Wahlbezirken mit einem niedrigen Anteil an Kindern und Jugendlichen besser abschneidet als in Bezirken mit einem hohen Einwohneranteil dieser Altersgruppen. Die AfD hat auch in den Wahlbezirken mehr Stimmen gewonnen, in denen mehr Männer als Frauen leben. Bei allen anderen sozialstrukturellen Merkmalen lassen sich keine „Wahlmuster“ identifizieren.

Die Linke

- Die Linkspartei hat ihr Ergebnis bei dieser Europawahl um + 0,1 Prozentpunkte leicht steigern können und erreicht 5,4 % der Stimmen (vgl. Abb. S. 24). Sie ist nach wie vor fünftstärkste Kraft bei Europawahlen in Braunschweig. Die Linke konnte diesmal zwar die FDP distanzieren, musste aber der AfD knapp den Vortritt lassen.
- Ihre besten Ergebnisse hat Die Linke in den Stadtbezirken Schunteraue und Westliches Ringgebiet (jeweils 8,3 %) sowie im Östlichen Ringgebiet (6,6 %). Weitgehend chancenlos ist sie in den Stadtbezirken Stöckheim-Leiferde (2,9 %), Volkmarode (3,2 %) sowie Broitzem und Wenden-Thune-Harxbüttel (jeweils 3,7 %).
- Die Linkspartei kann sich auf ihre Hochburgen verlassen. Trotz marginaler Verluste dort von - 0,1 Prozentpunkten hat die Partei in ihren eigenen Hochburgen mit 11,0 % doppelt so stark wie im gesamtstädtischen Ergebnis abgeschnitten. Ein überdurchschnittliches Ergebnis hat Die Linke auch in den Hochburgen von Bündnis90/Die Grünen erzielen können (7,2 %).
- Eine Betrachtung des Wahlergebnisses nach sozio-strukturellen Indikatoren zeigt bei der Linkspartei nur wenige „Muster“. Allerdings lässt sich feststellen, dass Die Linke in Wahlbezirken mit einem geringen Anteil an älteren Menschen („60 plus“) besser abschneidet als in Wahlbezirken mit einem hohen Anteil dieser Altersgruppe (7,6 % zu 5,2 %). In Wahlbezirken mit einem hohen Anteil an Männern schneidet die Partei besser ab als in Wahlbezirken mit einem hohen Frauenanteil (7,6 % zu 6,5 %). In Wahlbezirken mit einem hohen Anteil an Migrantinnen und Migranten erreicht die Partei mit 7,6 % eine deutlich höhere Unterstützung als in Wahlbezirken, in denen diese Bevölkerungsgruppe nicht so stark vertreten ist (4,2 %).

Freie Demokratische Partei

- Nach dem außergewöhnlichen Höhenflug der FDP zur Europawahl 2009 (9,4 %) hat die Partei anlässlich dieser Wahl massive Verluste in Höhe von 6,7 Prozentpunkten zu verzeichnen und erringt nur noch 2,8 % der Stimmen (vgl. Abb. S. 24) . Dies ist das schwächste Ergebnis der FDP bei Europawahlen in Braunschweig.
- Die besten Ergebnisse hat die FDP in den Stadtbezirken Innenstadt (4,3 %), Lehdorf-Watenbüttel (3,4 %) sowie Hondelage und Südstadt-Rautheim-Melverode (jeweils 3,2 %) erreicht. In den Stadtbezirken Weststadt und Rünigen (jeweils 1,5 %) sowie Timmerlah-Geitelde-Stiddien und Schunteraue (jeweils 1,6 %) können die Freidemokraten die 2%-Marke nicht übersteigen.

- Die FDP hat in allen Stadtbezirken massiv an Zustimmung eingebüßt. Die stärksten Verluste gab es in den Stadtbezirken Innenstadt (- 8,2 Prozentpunkte) sowie Stöckheim-Leiferde und Wenden-Thune-Harxbüttel (jeweils - 8,0 Prozentpunkte).
- Die Freidemokraten haben bei dieser Wahl offenbar ihre Stammwählerschaft am stärksten enttäuscht. Die mit Abstand höchsten Verluste (- 8,3 Prozentpunkte) mussten sie in ihren eigenen Hochburgen verzeichnen und kommen dort nur noch auf 4,6 %.
- Die Betrachtung des Wahlergebnisses der FDP unter sozialstrukturellen Analyseaspekten zeigt trotz der massiven Verluste ein weitgehend stabiles Bild wie es auch aus früheren Wahlen bekannt ist. Die FDP punktet eher in Wahlbezirken mit einem geringen Kinderanteil, einem hohen Männeranteil und einem niedrigen Anteil an Zuwanderinnen und Zuwanderern. Allerdings muss bei der Ergebnisinterpretation der Analysebezirke die recht geringe Grundgesamtheit des FDP-Ergebnisses beachtet werden.

Übersichtsgrafiken

Stadt Braunschweig Europawahl 2014

Stimmenanteil in Prozent

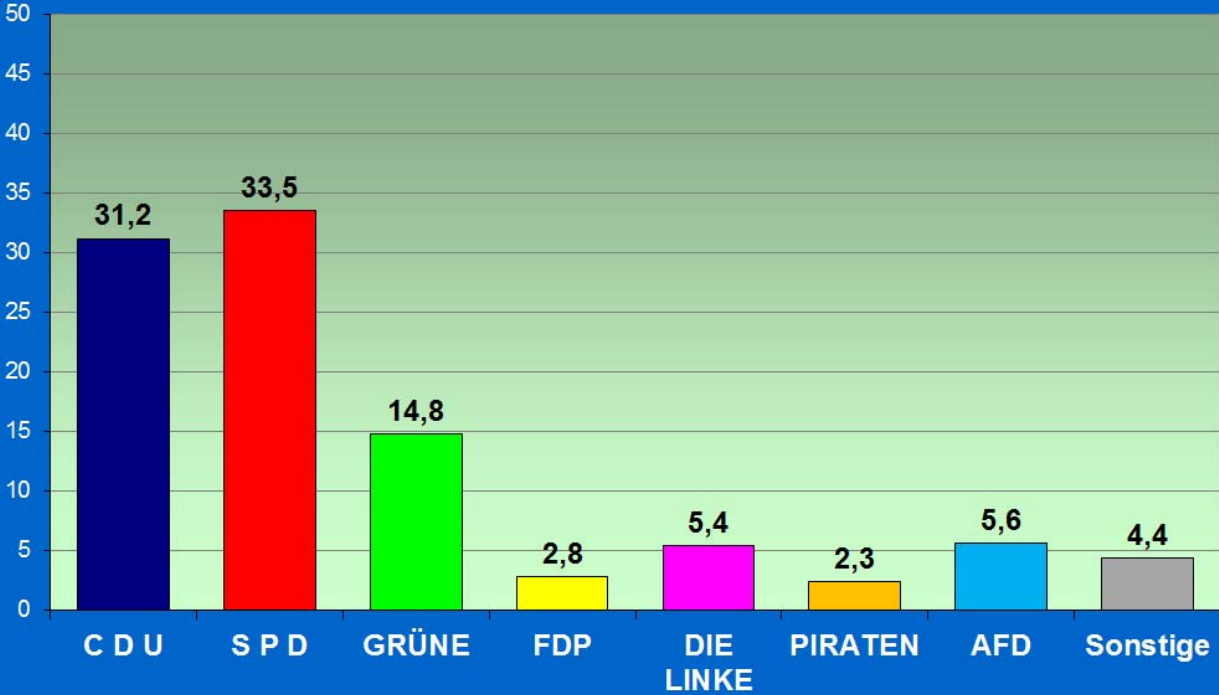

Europawahlen 2009/2014 in Braunschweig Gewinne und Verluste

Prozentpunkte

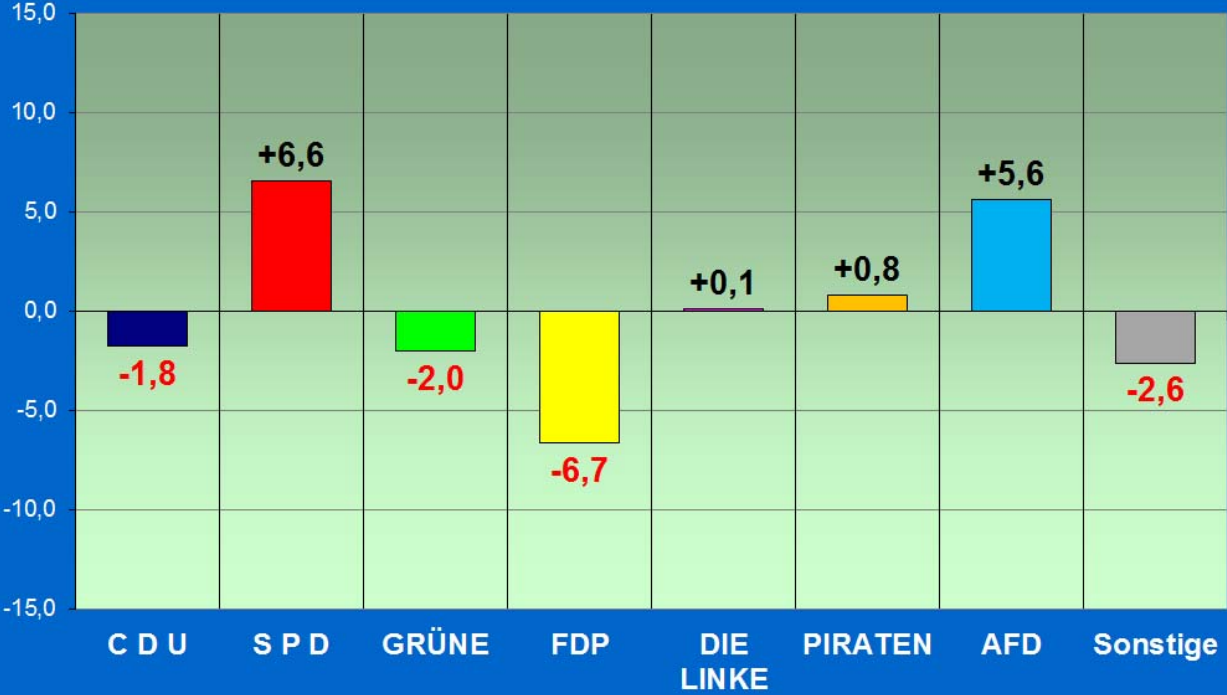

Ergebnisse der letzten Wahlen in Braunschweig

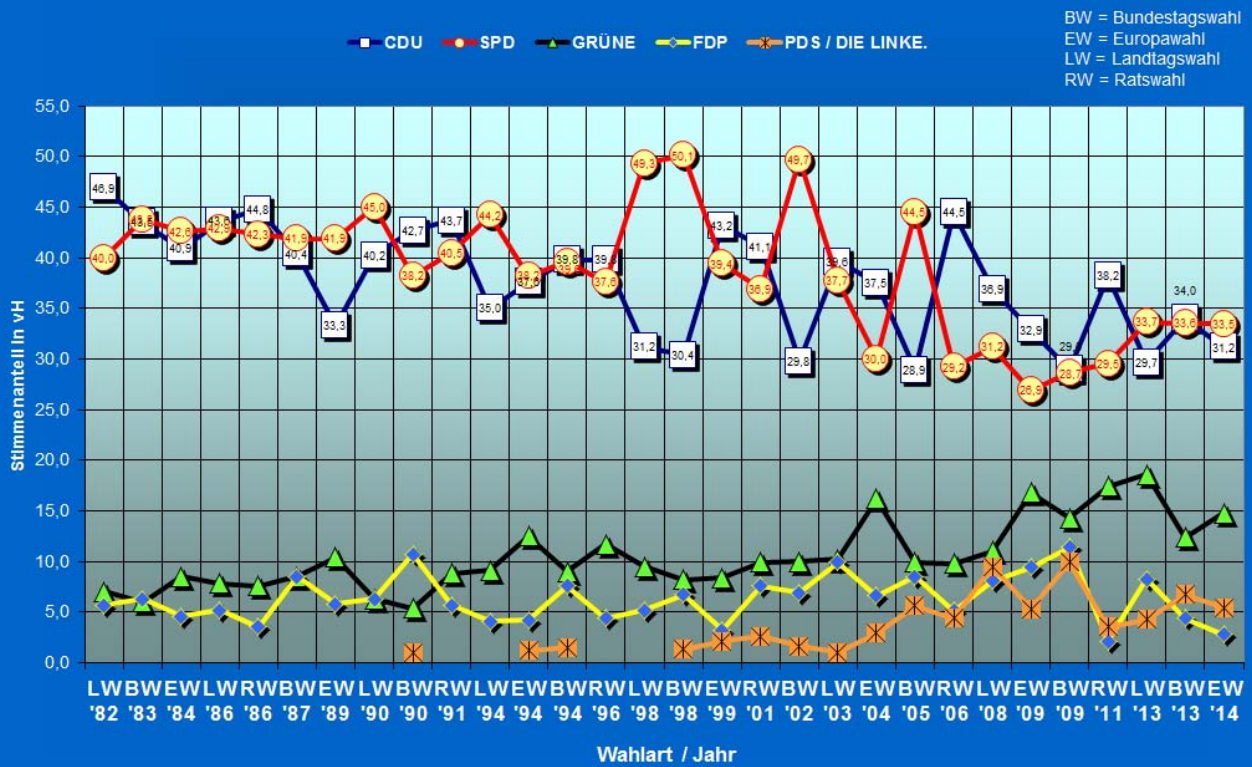

Wahlbeteiligung in Braunschweig seit 1946

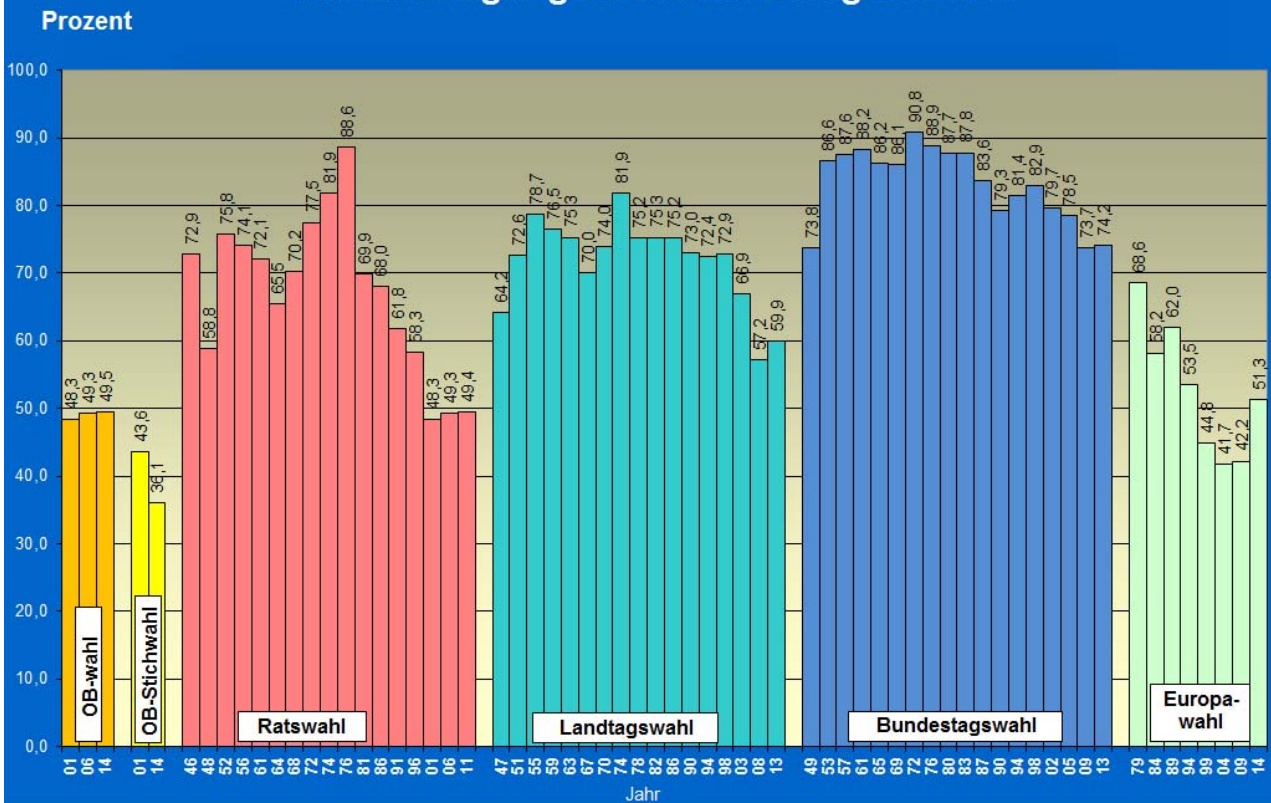

Europawahlen 2009/2014 in Braunschweig

Stimmenanteil in Prozent

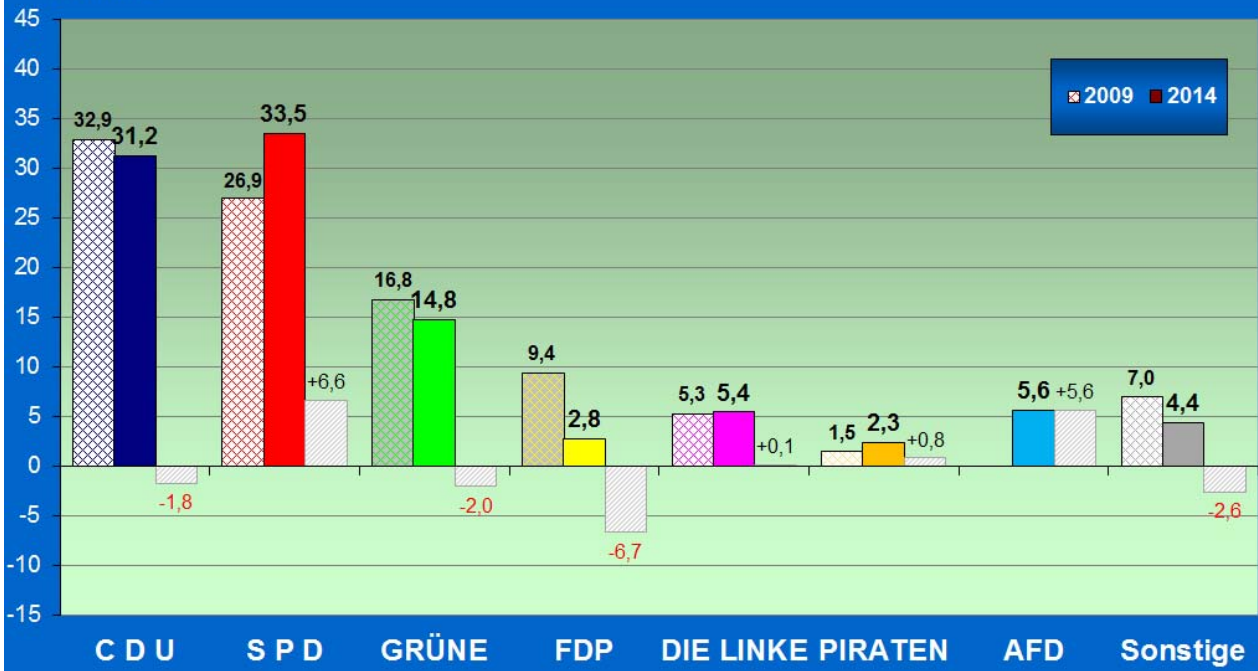

Braunschweiger Europawahlergebnisse seit 1979

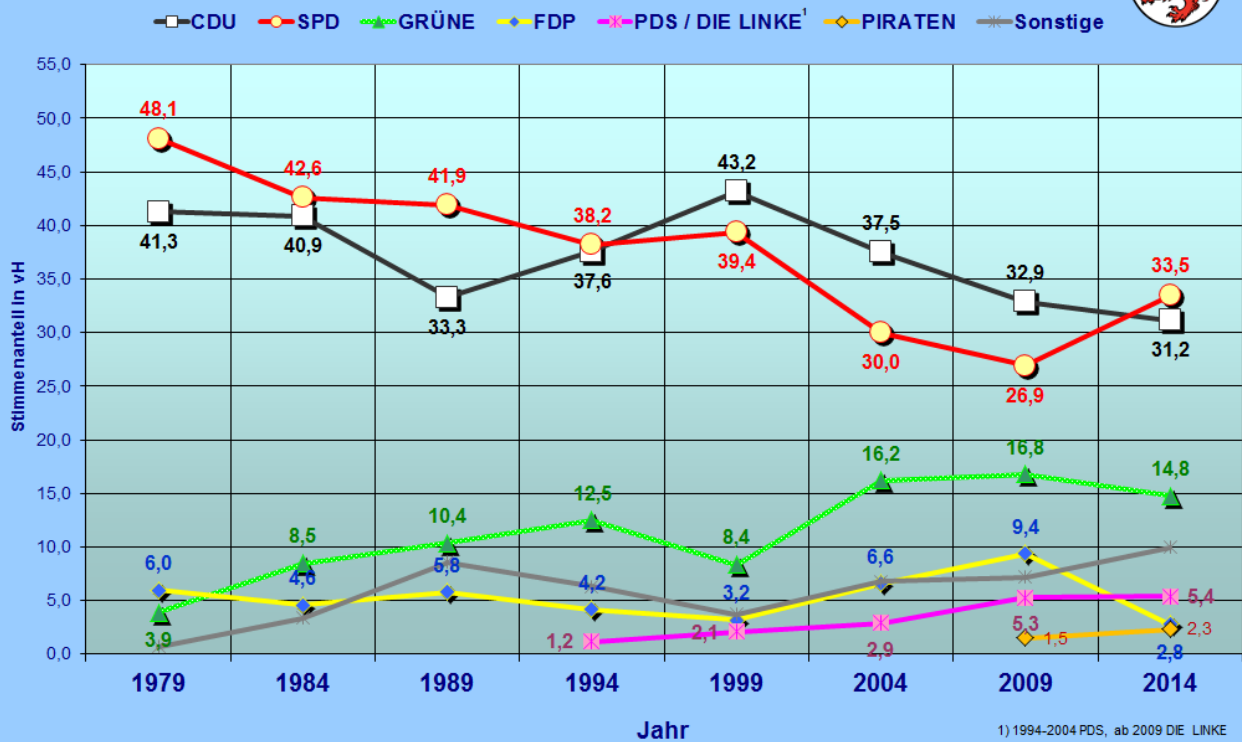

Europawahlen in Deutschland Parteienentwicklung seit 1979

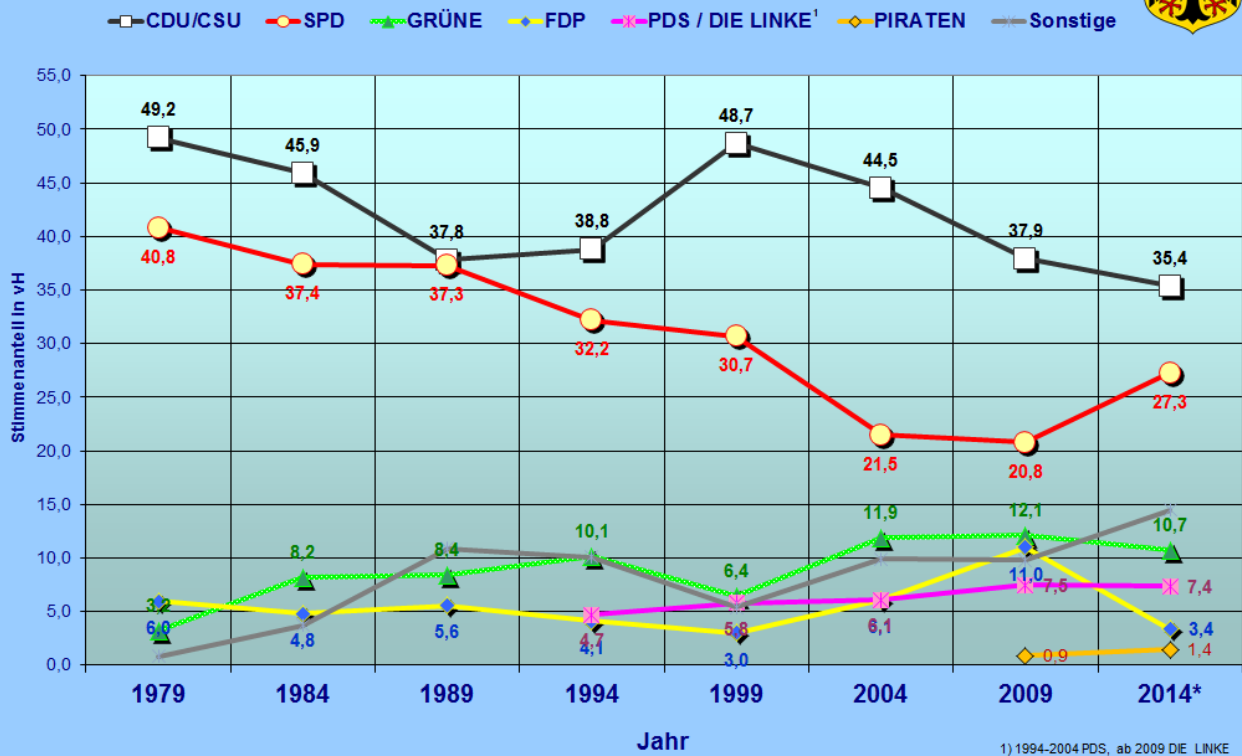

Europawahlen in Niedersachsen Parteienentwicklung seit 1979

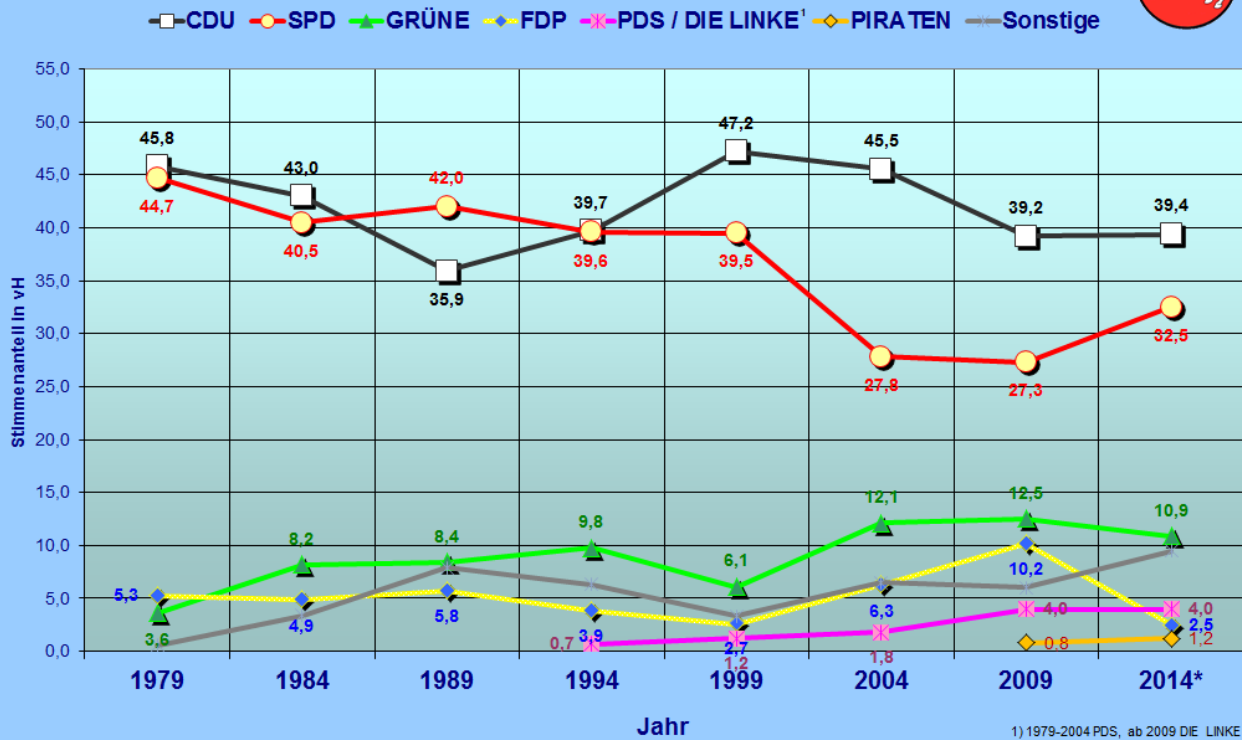

Europawahlen 2004/2009/2014 in Braunschweig

Stimmenanteil in Prozent

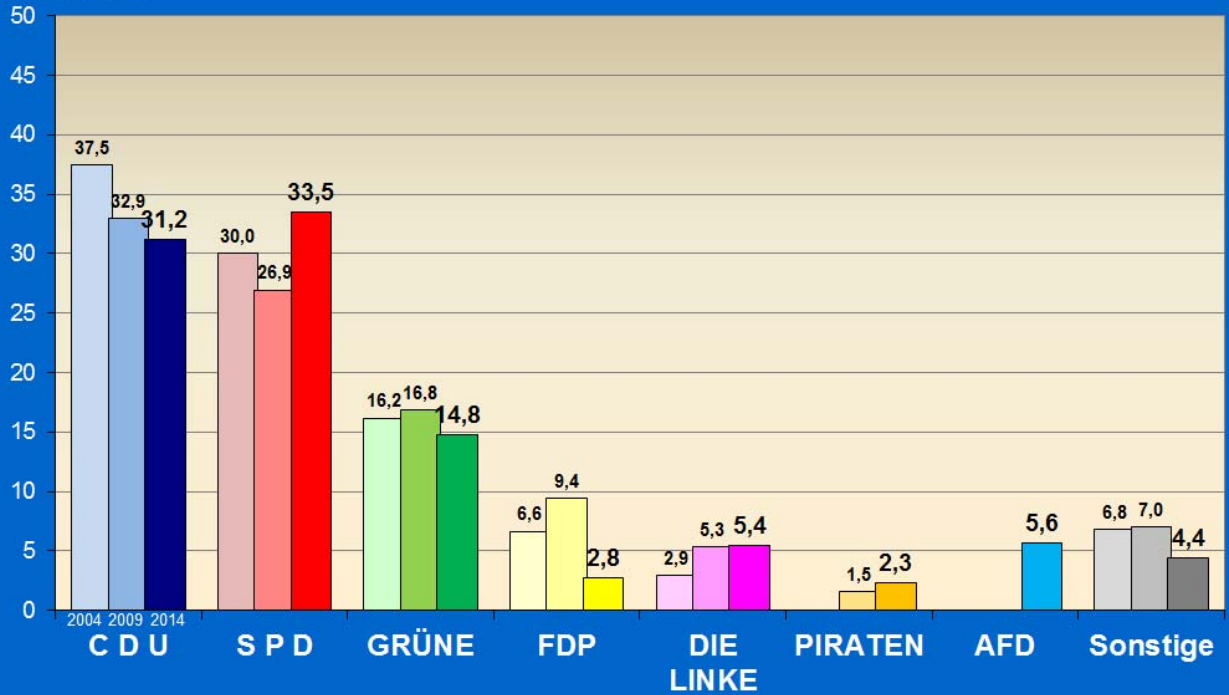

Europawahl 2014 in Braunschweig Anteile von Wählern und Nichtwählern

Anteil an allen Wahlberechtigten in Prozent

■ Wähler
□ Nichtwähler

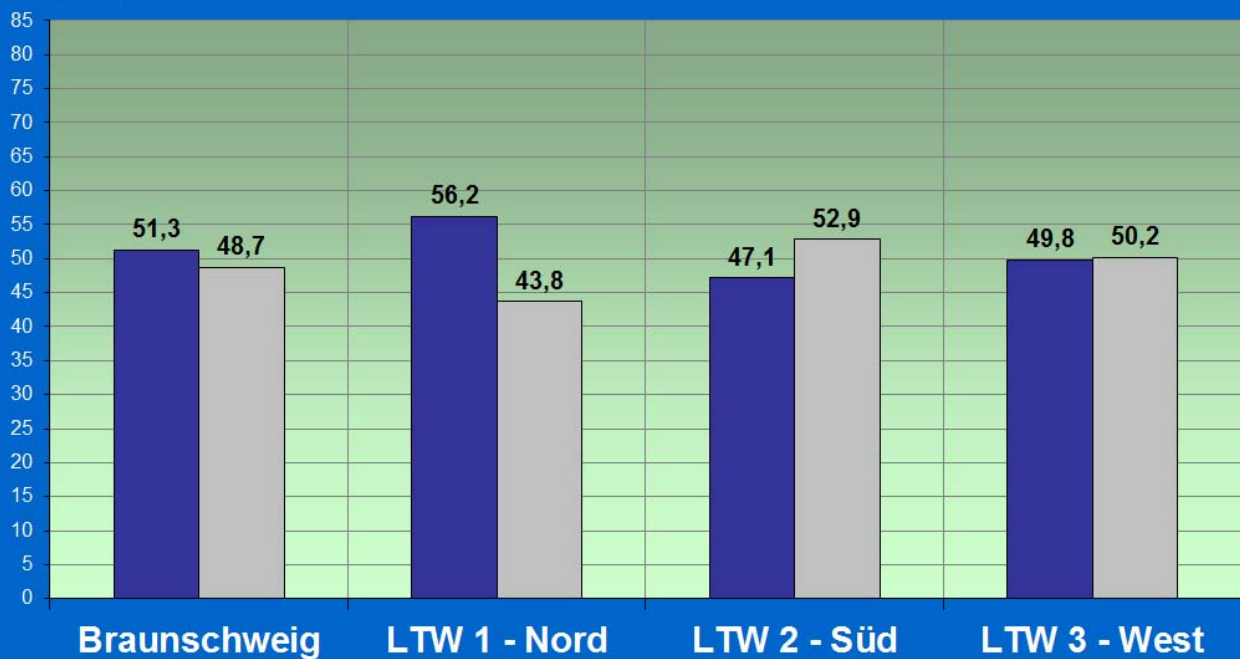

Europawahl 2014 in Braunschweig - STIMMENANTEILE -

Stimmenanteil in Prozent

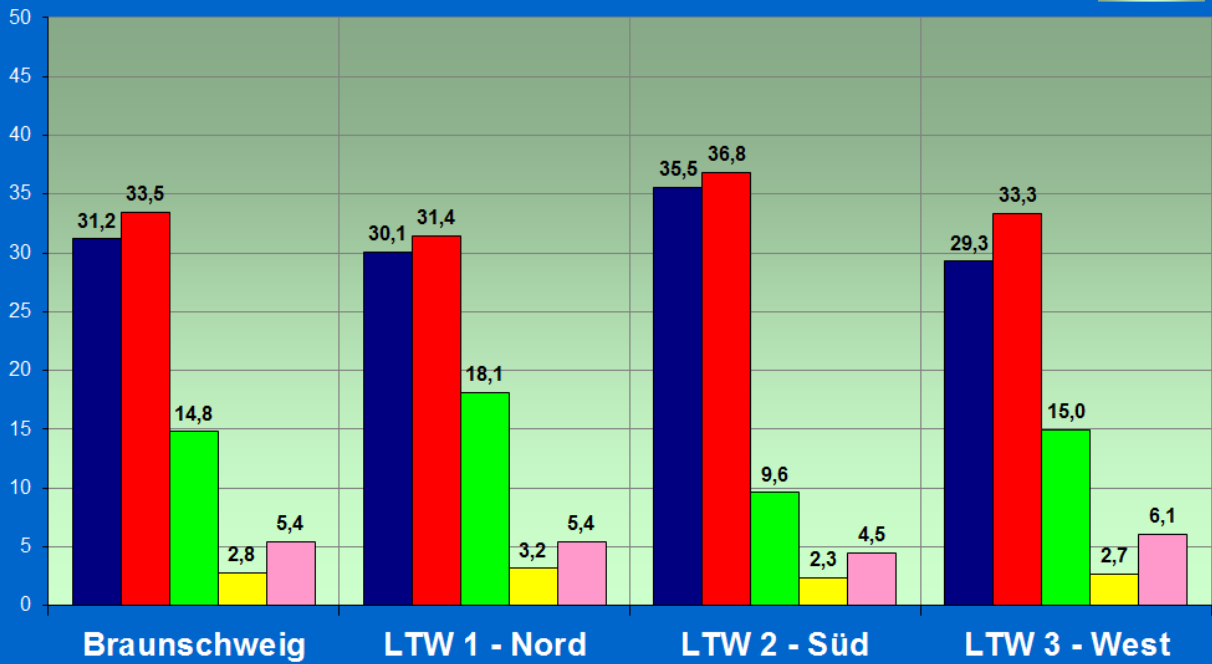

Europawahl 2014 in Braunschweig - Gewinne/Verluste zur EUW 2009 -

Prozentpunkte

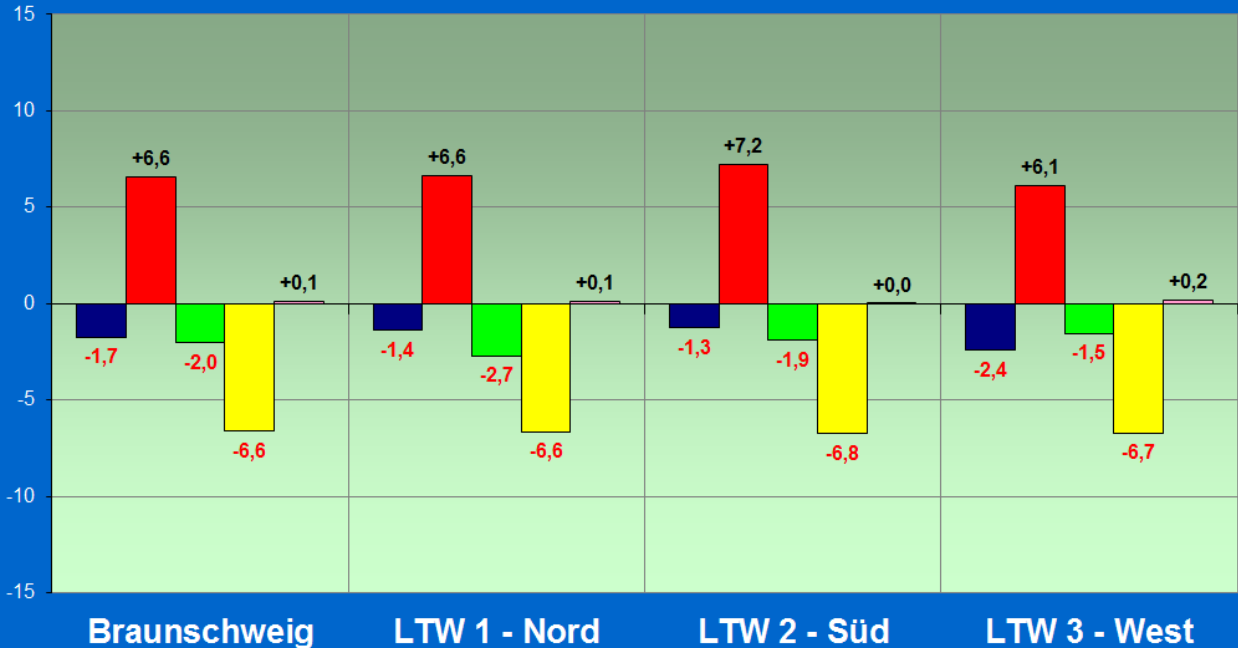

Anzahl der Nichtwähler in Braunschweig

1000 Nichtwähler

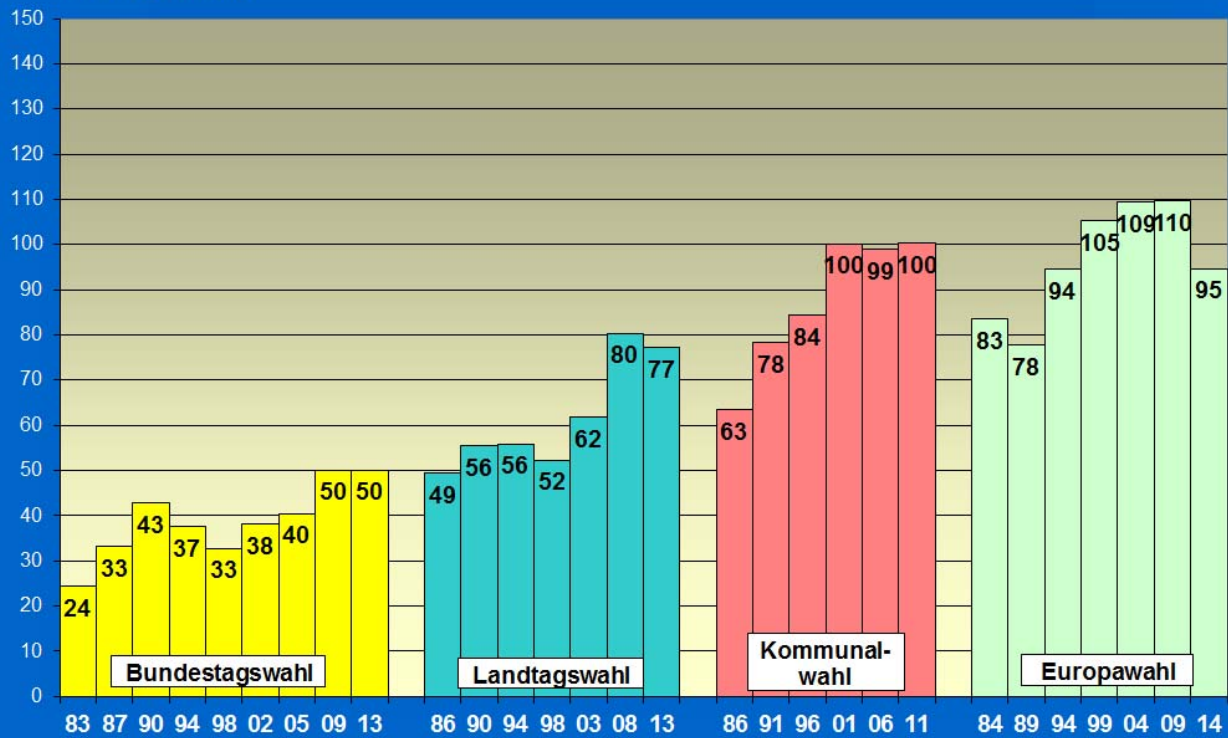

Europawahlen in Braunschweig - Wahlberechtigte und Wähler -

1000 Personen

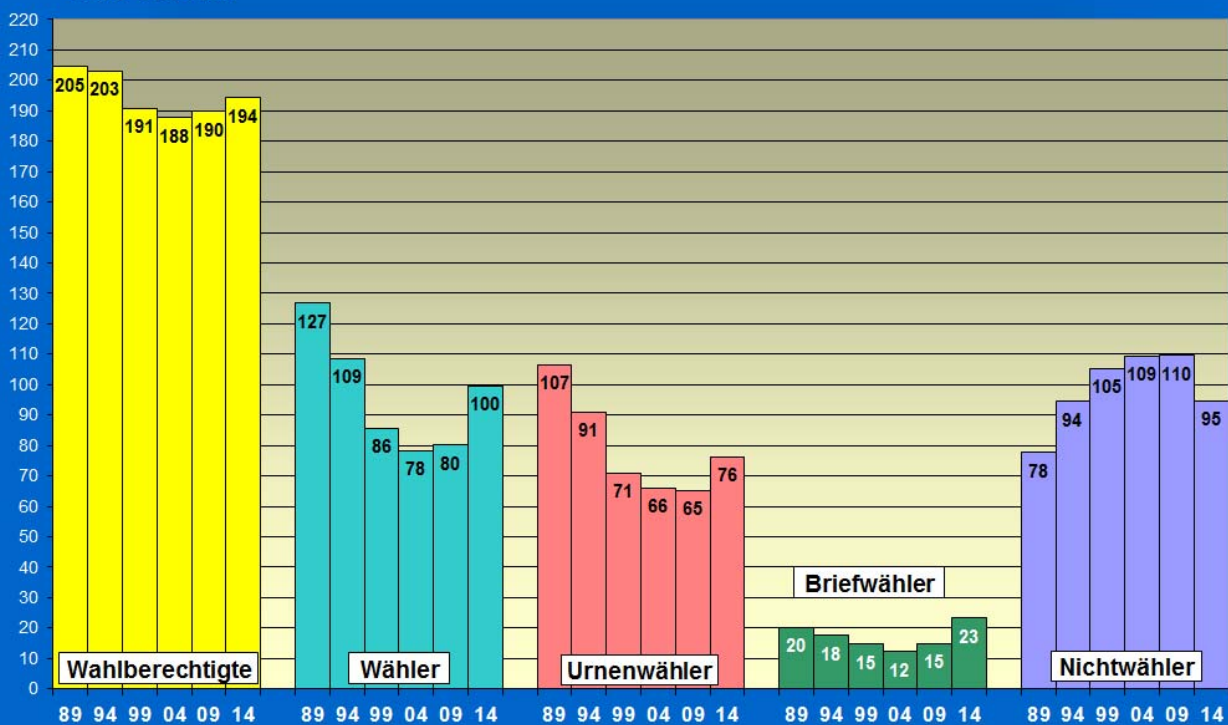

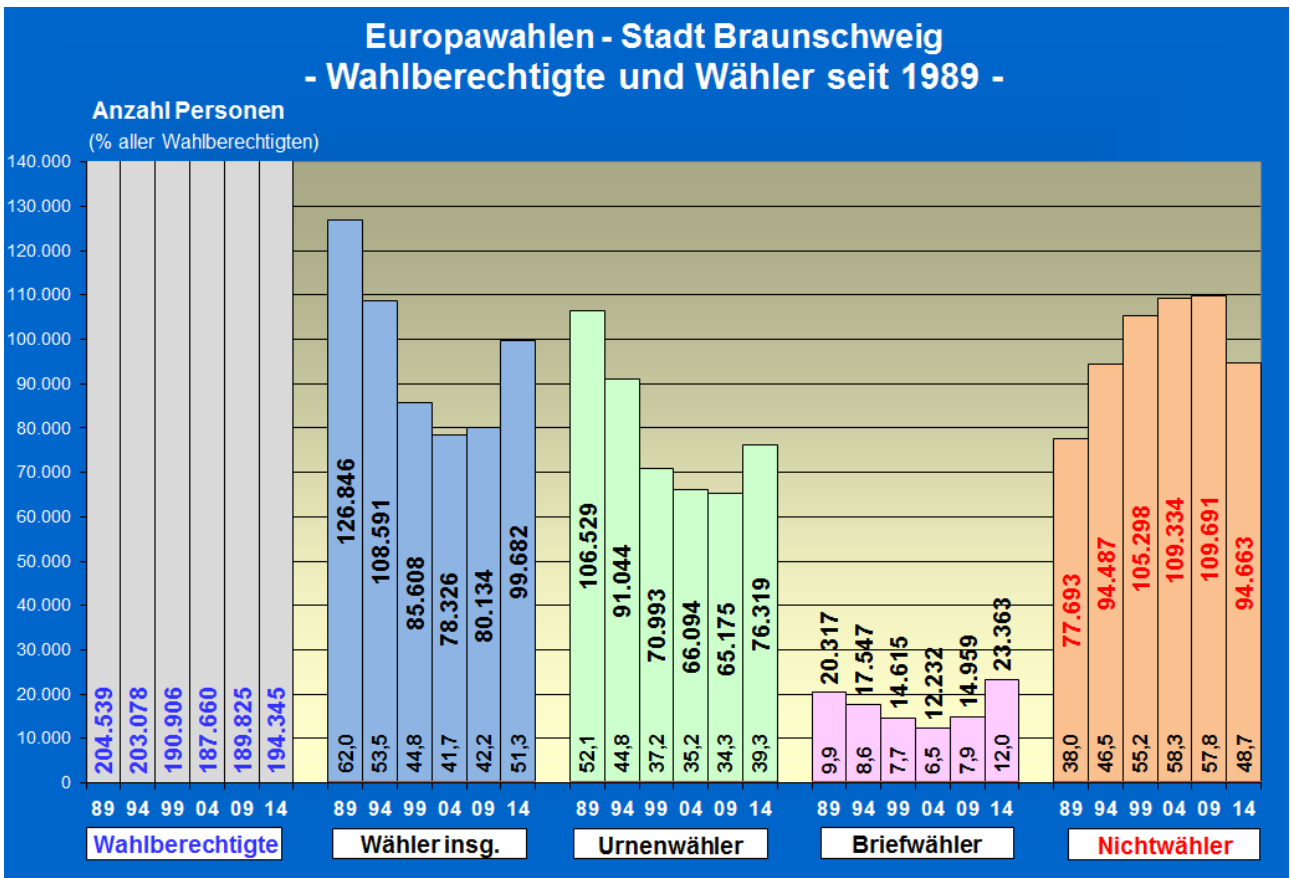
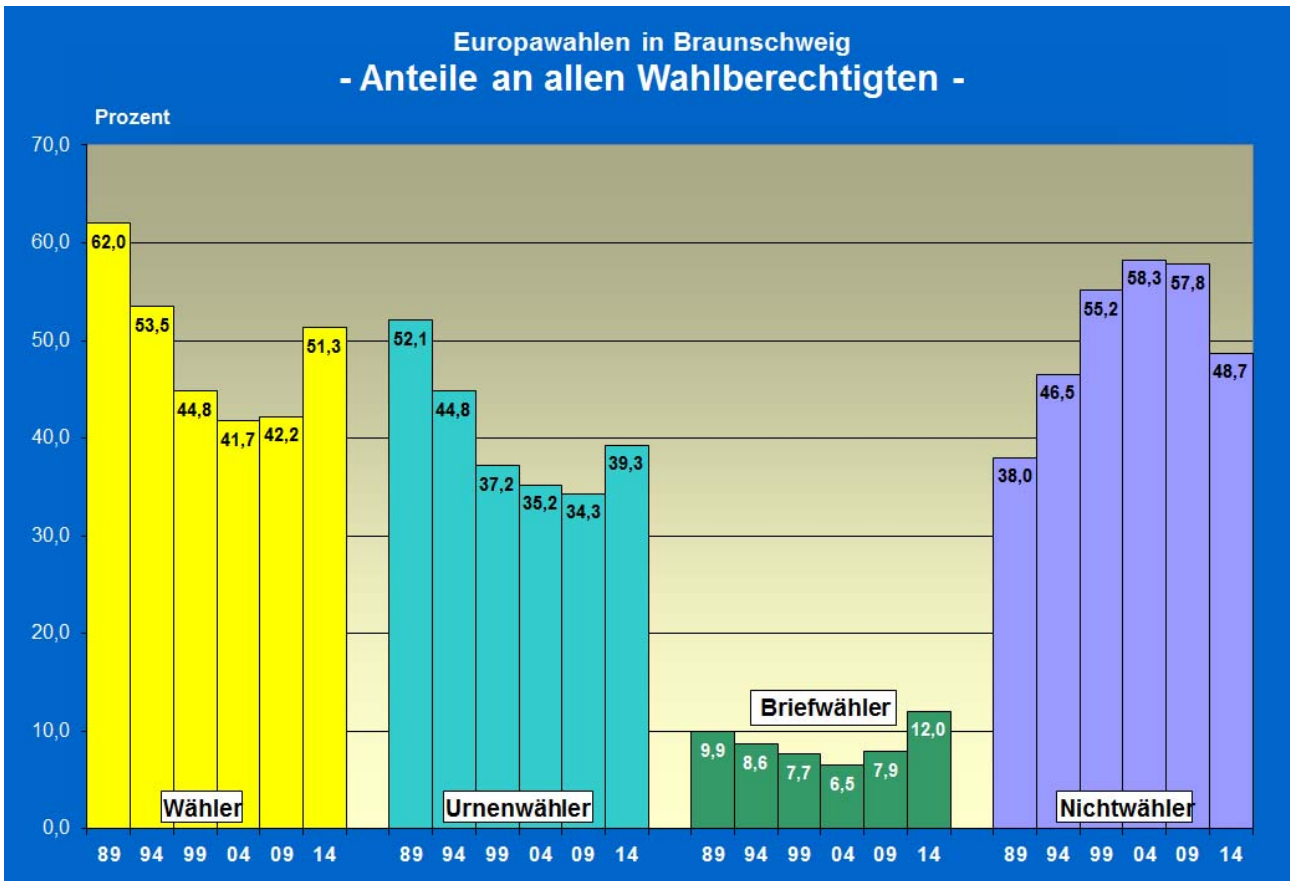

Stadt Braunschweig Ergebnisse der letzten Wahlen nach Parteien - Absolute Stimmenzahlen -

Absolute Stimmenzahlen
(KW = 1/3 der Stimmen)

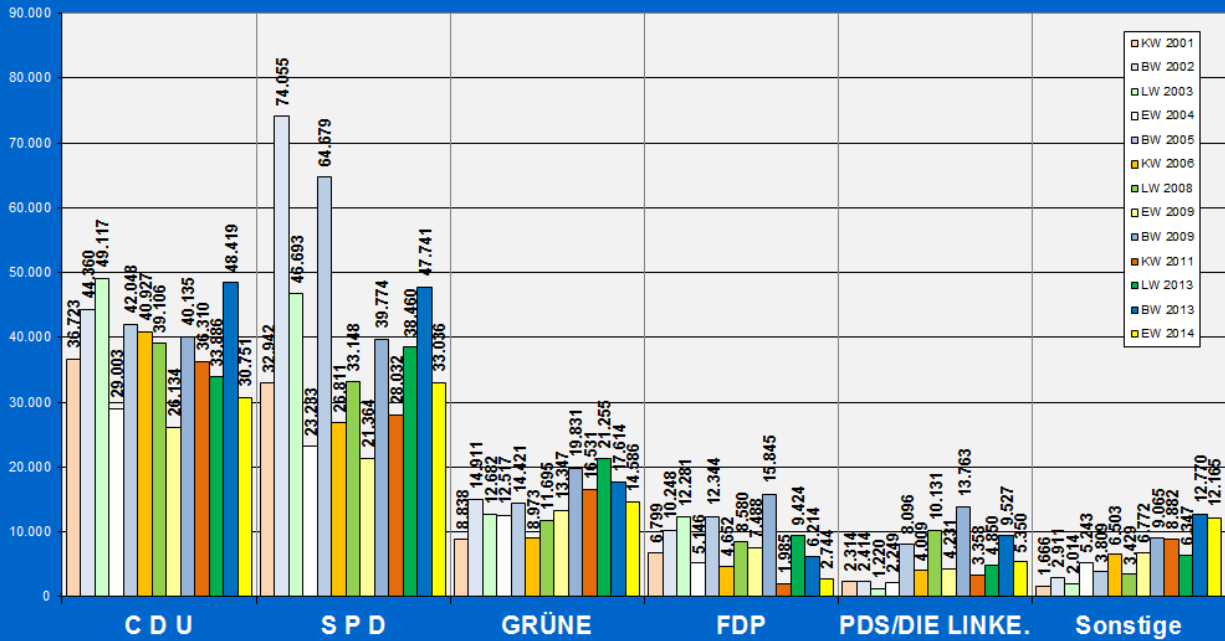

Stadt Braunschweig Ergebnisse der letzten Wahlen nach Parteien - Stimmenanteile -

Stimmenanteile in vH
(BW / LW: Zweitstimmen)

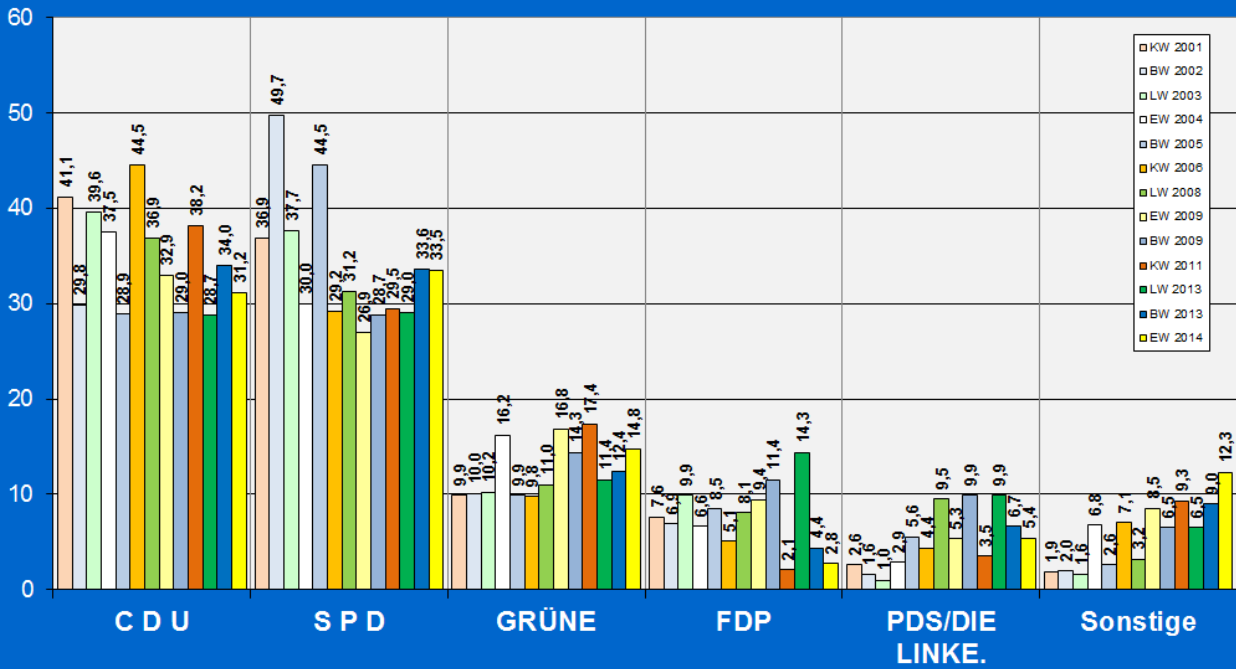

Europawahlen in Braunschweig Entwicklung der absoluten Stimmenzahl je Partei

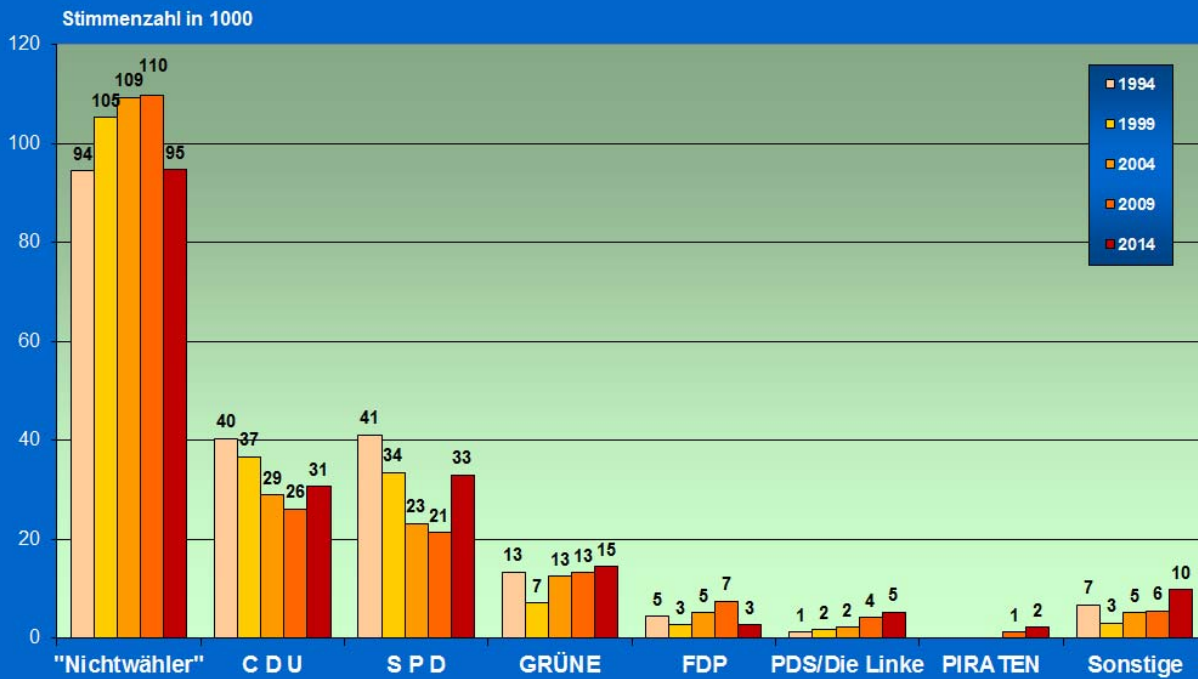

Stadt Braunschweig Briefwahanträge im Vergleich zu Wählern insgesamt

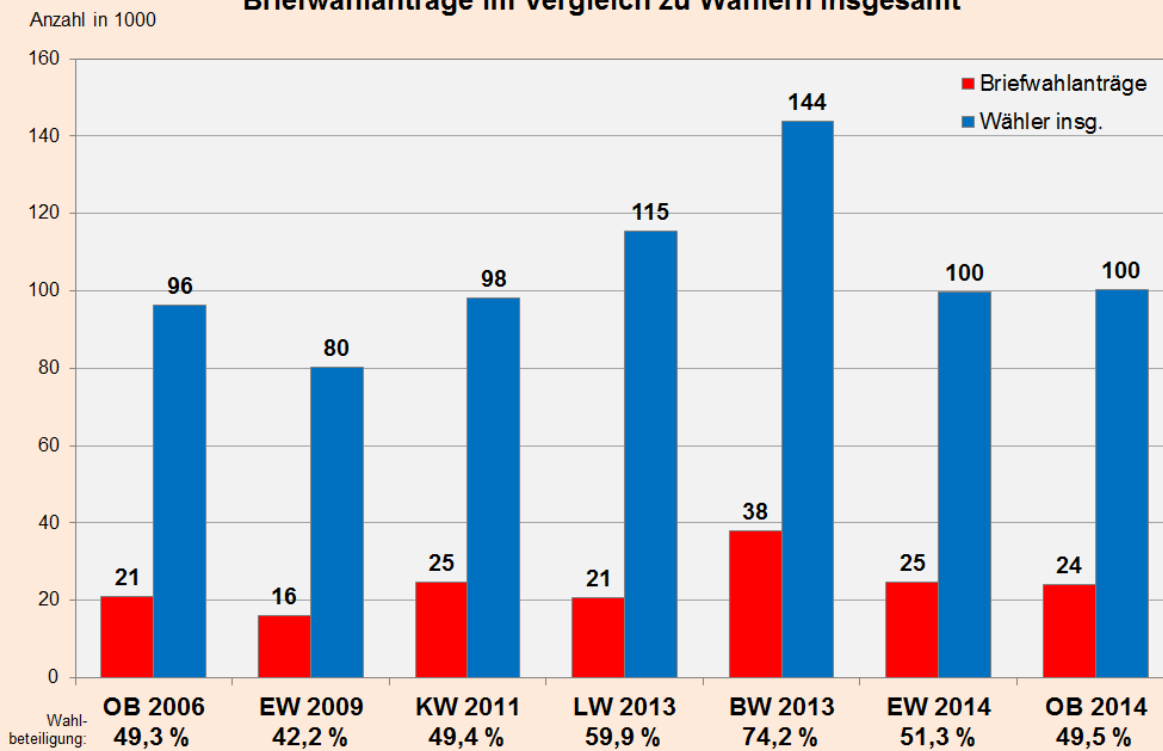



Veränderung der Wählerpotentiale 2009 bis 2014

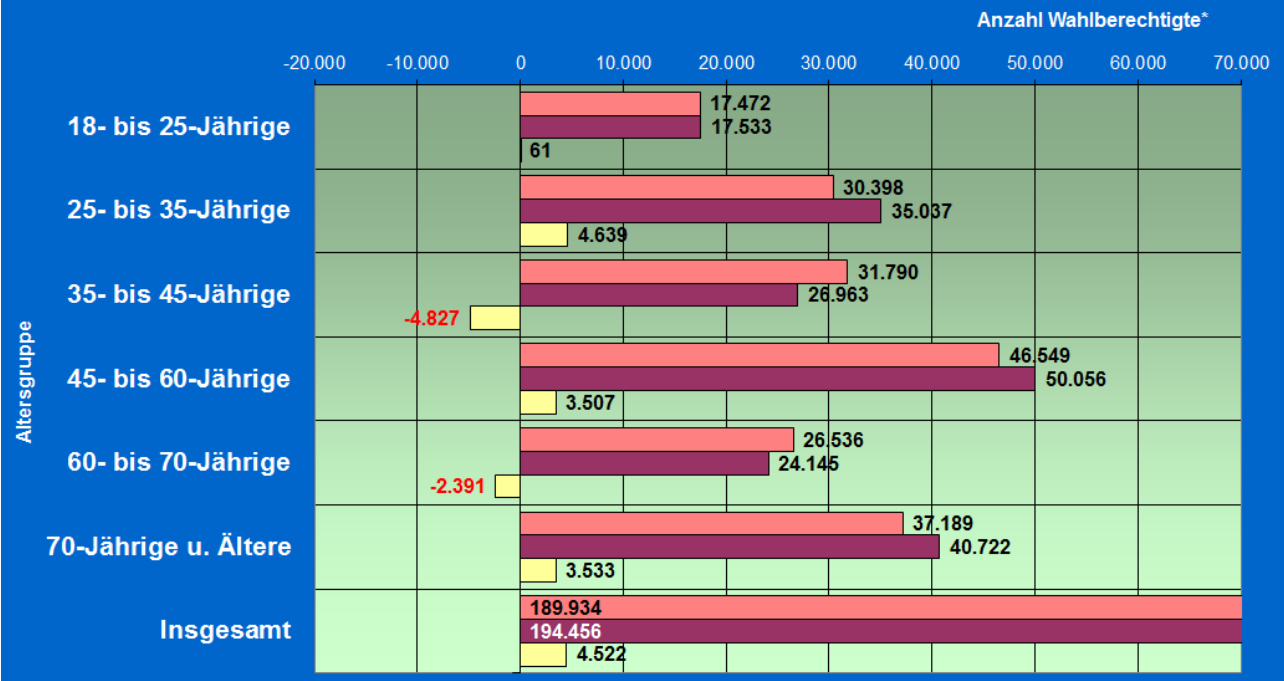

Veränderung der Wählerpotentiale 2009 bis 2014 (Prozentwerte)

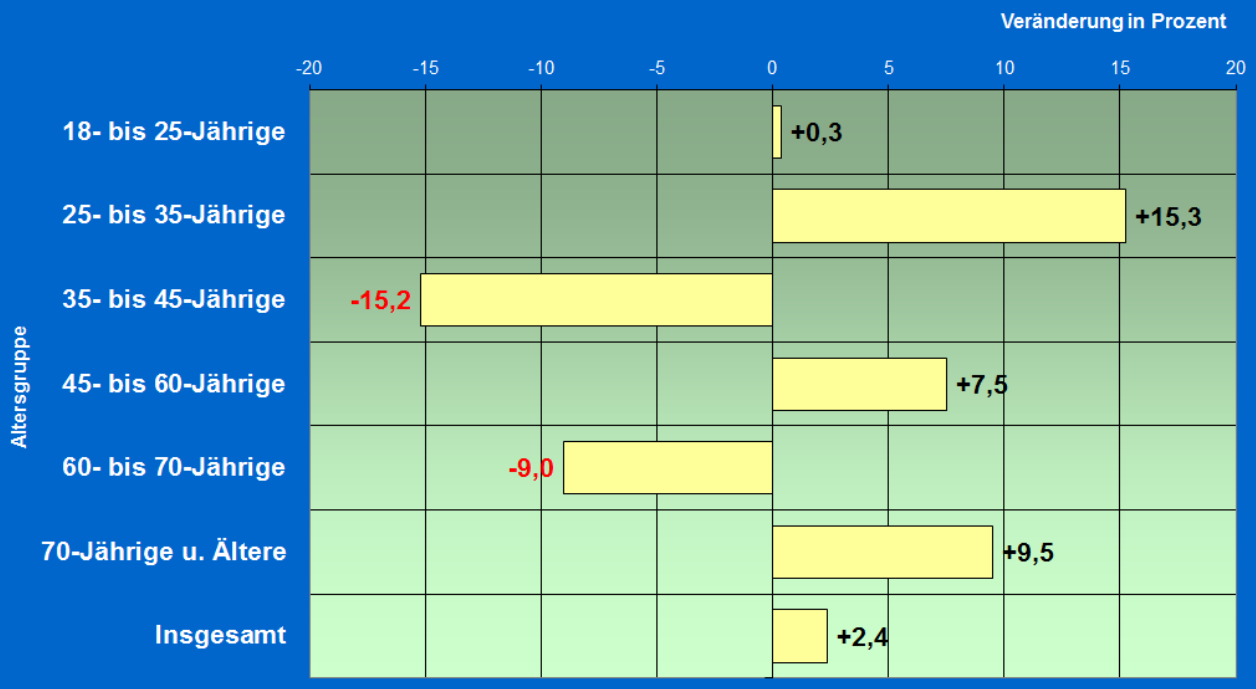

Europawahl 2014 - Hochrechnungen - Stadt Braunschweig

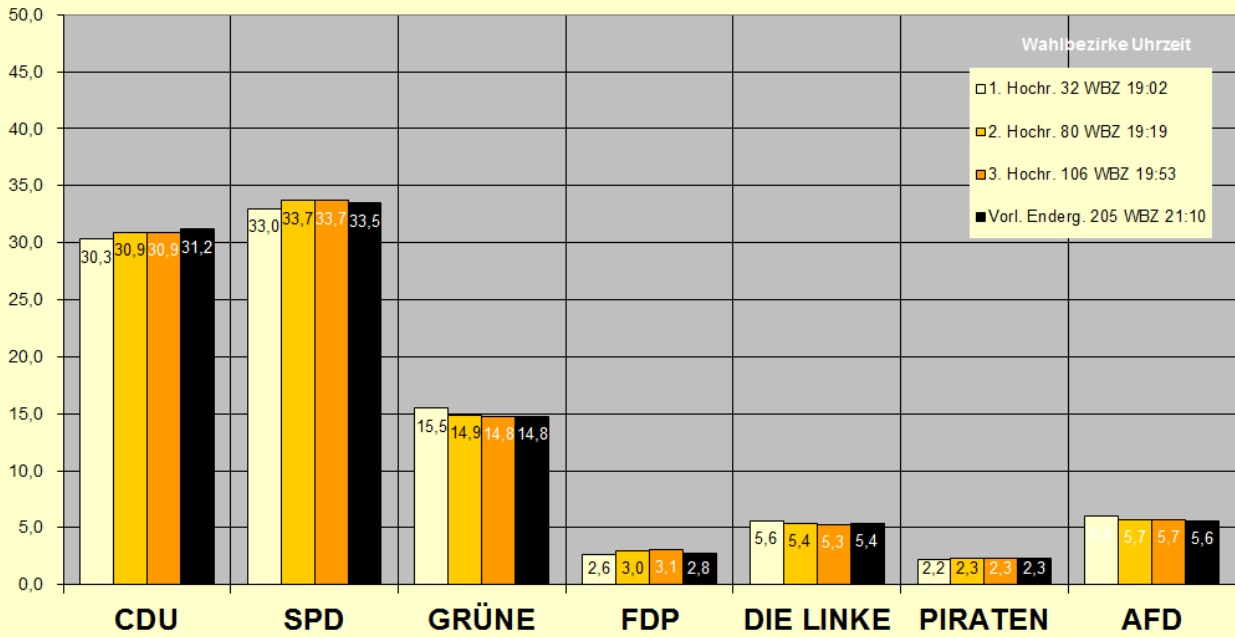

Europawahl 2014 Abweichung der Hochrechnungen vom vorl. Endergebnis Stadt Braunschweig

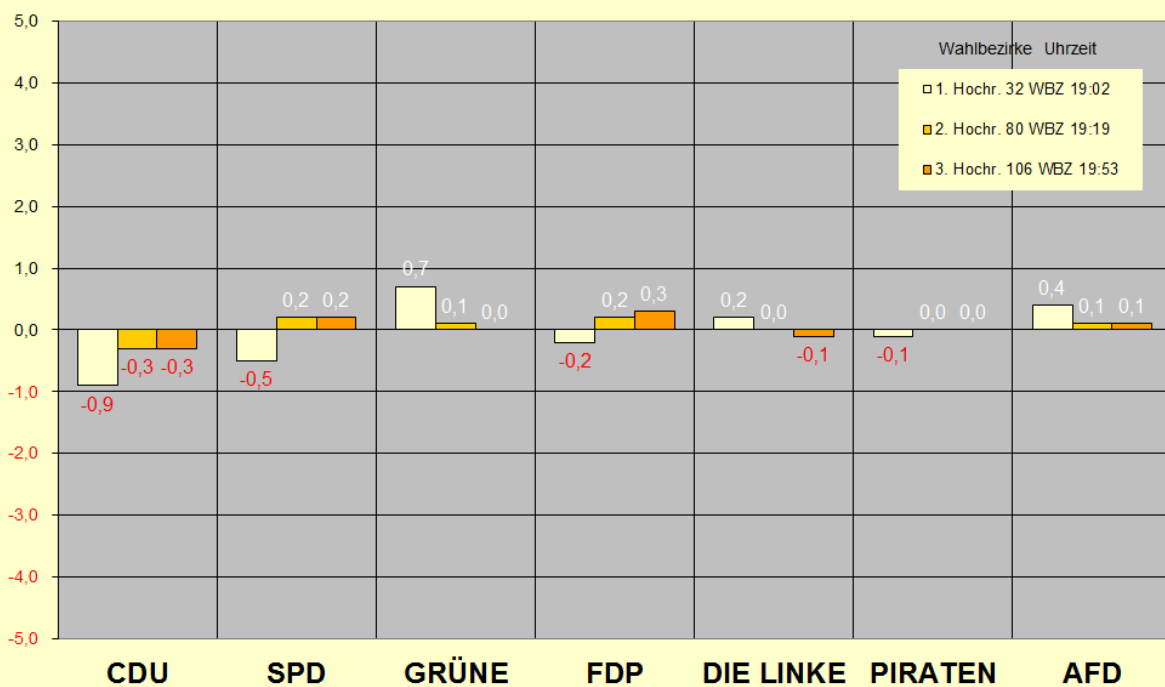

Wahlbeteiligung (Urnenwähler)
bei der EUROPAWAHL 2014 in Braunschweig
(Rangfolge der jeweils 10 Wahlbezirke mit der höchsten/niedrigsten Wahlbeteiligung)

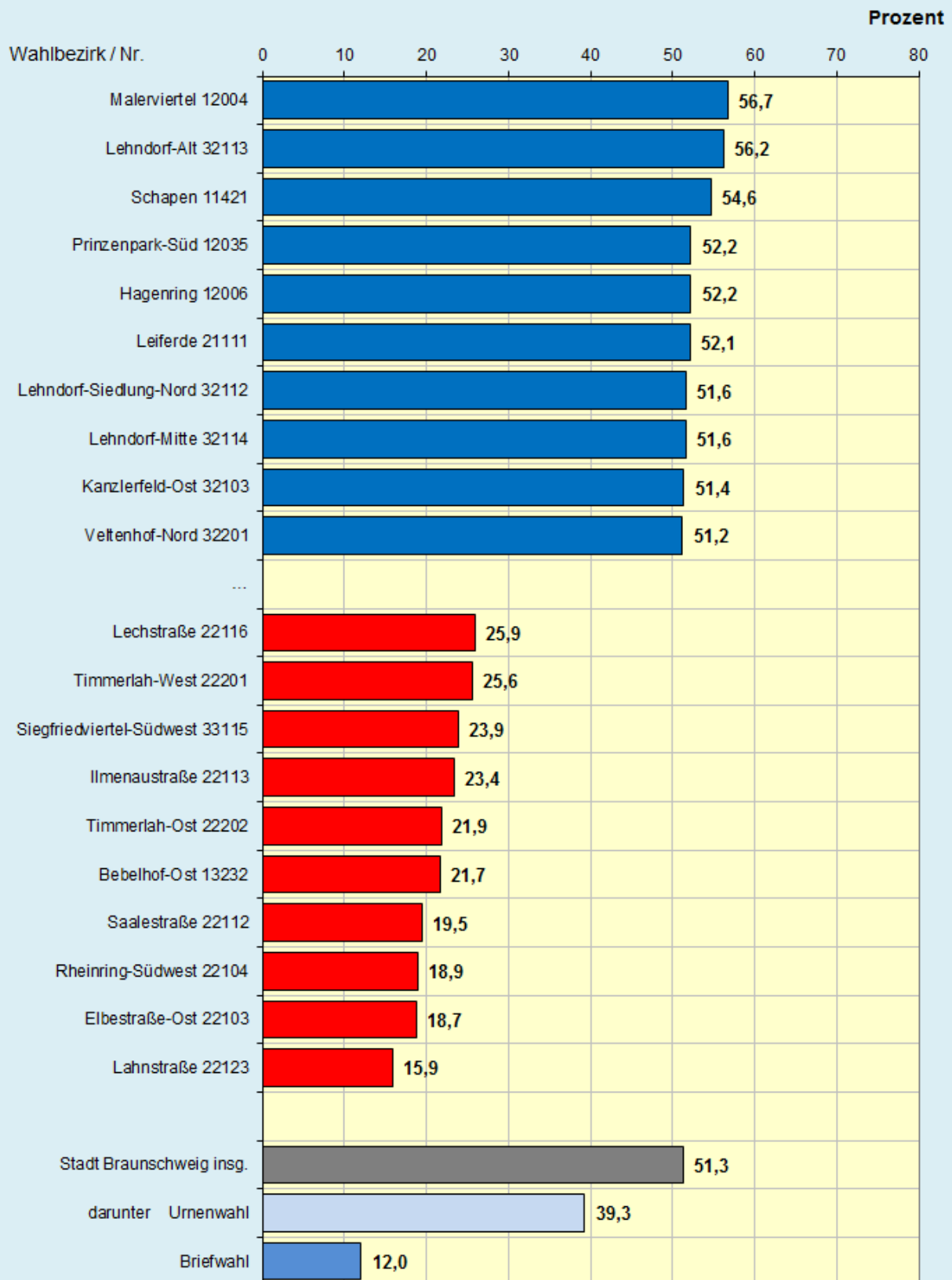

Stadt Braunschweig / Ref. Stadtentwicklung und Statistik / 0120.10-phi / E14e / Amtl. Endergebnis

Analyseteil

EUROPAWAHL

am 25. Mai 2014

Stadt Braunschweig

AMTL. ENDERGEBNIS aus **205** von 205 Wahlbezirken,
darunter **36** von 36 Briefwahlbezirken.

A	Wahlberechtigte insg.	194.345	100,0 %
B	Wähler insg. / Wahlbeteiligung	99.682	51,3 %
	davon		
	Urnenvähler	76.319	39,3 %
	Briefwähler	23.363	12,0 %

STIMMEN:

	Stimmen	Anteil in vH
C	ungültige Stimmen	1.050 (1,1 %)
D	gültige Stimmen	98.632
D01	CDU	30.751 31,2
D02	SPD	33.036 33,5
D03	GRÜNE	14.586 14,8
D04	FDP	2.744 2,8
D05	DIE LINKE	5.350 5,4
D06	Tierschutzpartei	1.155 1,2
D07	PIRATEN	2.310 2,3
D08	REP	150 0,2
D09	FAMILIE	353 0,4
D10	FREIE WÄHLER	306 0,3
D11	PBC	166 0,2
D12	Volksabstimmung	134 0,1
D13	ÖDP	269 0,3
D14	AUF	74 0,1
D15	CM	36 0,0
D16	DKP	57 0,1
D17	BP	18 0,0
D18	PSG	26 0,0
D19	BüSo	32 0,0
D20	AfD	5.550 5,6
D21	PRO NRW	38 0,0
D22	MLPD	64 0,1
D23	NPD	382 0,4
D24	Die PARTEI	1.045 1,1
	98.632	100



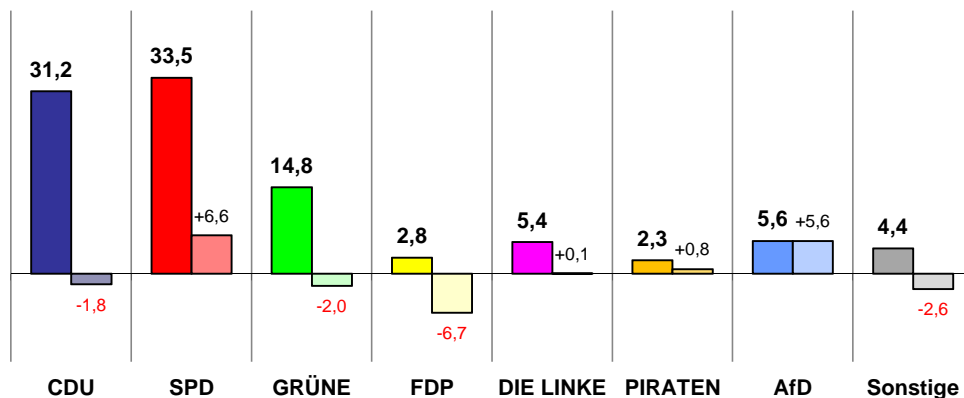



Amtliches Endergebnis



Europawahl 2014 in Braunschweig

Ergebnis nach Wahlkreisen

Wahlkreis 1 - BS-Nord		Prozent	Stimmen
Wahlberechtigte			66.690
Wähler		56,2	37.511
Ungültige Erststimmen		0,8	306
Gültige Erststimmen		99,2	37.205

CDU	30,1	11.202	 30,1
SPD	31,4	11.699	 31,4
GRÜNE	18,1	6.733	 18,1
FDP	3,2	1.172	 3,2
DIE LINKE	5,4	2.010	 5,4
PIRATEN	2,4	892	 2,4
AFD	5,1	1.903	 5,1
Sonstige	4,3	1.594	 4,3









100,0

Wahlkreis 2 - BS-Süd		Prozent	Stimmen
Wahlberechtigte			53.656
Wähler		47,1	25.293
Ungültige Erststimmen		1,2	314
Gültige Erststimmen		98,8	24.979

CDU	35,5	8.878	 35,5
SPD	36,8	9.191	 36,8
GRÜNE	9,6	2.398	 9,6
FDP	2,3	587	 2,3
DIE LINKE	4,5	1.127	 4,5
PIRATEN	1,5	378	 1,5
AFD	6,0	1.497	 6,0
Sonstige	3,7	923	 3,7









100,0

Wahlkreis 3 - BS-West		Prozent	Stimmen
Wahlberechtigte			73.999
Wähler		49,8	36.878
Ungültige Erststimmen		1,2	430
Gültige Erststimmen		98,8	36.448

CDU	29,3	10.671	 29,3
SPD	33,3	12.146	 33,3
GRÜNE	15,0	5.455	 15,0
FDP	2,7	985	 2,7
DIE LINKE	6,1	2.213	 6,1
PIRATEN	2,9	1.040	 2,9
AFD	5,9	2.150	 5,9
Sonstige	4,9	1.788	 4,9

100,0

Stadt Braunschweig insg.		Prozent	Stimmen
Wahlberechtigte			194.345
Wähler		51,3	99.682
Ungültige Erststimmen		1,1	1.050
Gültige Erststimmen		98,9	98.632

CDU	31,2	30.751	 31,2
SPD	33,5	33.036	 33,5
GRÜNE	14,8	14.586	 14,8
FDP	2,8	2.744	 2,8
DIE LINKE	5,4	5.350	 5,4
PIRATEN	2,3	2.310	 2,3
AFD	5,6	5.550	 5,6
Sonstige	4,4	4.305	 4,4

100,0

Stadt Braunschweig / Ref. 0120.10 / grawa_euw2014_eee.xlsm-02c_Wahlkreise

Braunschweig (205 Wahlbezirke)	STIMMEN EUW 2014			
	Anteil	+/-	Anzahl	+/-
Wahlberechtigte			194.345	+4.520
Wähler			99.682	+19.548
Wahlbeteiligung	51,3	+9,1		
ungültige Stimmen			1.050	+252
gültige Stimmen			98.632	+19.296
CDU	31,2	-1,8	30.751	+4.617
SPD	33,5	+6,6	33.036	+11.672
GRÜNE	14,8	-2,0	14.586	+1.239
FDP	2,8	-6,7	2.744	-4.744
DIE LINKE	5,4	+0,1	5.350	+1.119
PIRATEN	2,3	+0,8	2.310	+1.087
AFD	5,6	+5,6	5.550	+5.550
Sonstige	4,4	-2,6	4.305	-1.244

LTWK 1 - Nord (70 Wahlbezirke)	STIMMEN EUW 2014			
	Anteil	+/-	Anzahl	+/-
Wahlberechtigte			66.690	+1.828
Wähler			37.511	+7.555
Wahlbeteiligung	56,2	+10,1		
ungültige Stimmen			306	+64
gültige Stimmen			37.205	+7.491
CDU	30,1	-1,3	11.202	+1.855
SPD	31,4	+6,6	11.699	+4.328
GRÜNE	18,1	-2,7	6.733	+539
FDP	3,2	-6,6	1.172	-1.730
DIE LINKE	5,4	+0,1	2.010	+422
PIRATEN	2,4	+0,8	892	+413
AFD	5,1	+5,1	1.903	+1.903
Sonstige	4,3	-1,9	1.594	-239

LTWK 2 - Süd (57 Wahlbezirke)	STIMMEN EUW 2014			
	Anteil	+/-	Anzahl	+/-
Wahlberechtigte			53.656	+334
Wähler			25.293	+4.146
Wahlbeteiligung	47,1	+7,5		
ungültige Stimmen			314	+68
gültige Stimmen			24.979	+4.078
CDU	35,5	-1,2	8.878	+1.190
SPD	36,8	+7,2	9.191	+3.009
GRÜNE	9,6	-1,9	2.398	-10
FDP	2,3	-6,7	587	-1.309
DIE LINKE	4,5	+0,0	1.127	+188
PIRATEN	1,5	+0,7	378	+217
AFD	6,0	+6,0	1.497	+1.497
Sonstige	3,7	-4,1	923	-704

LTWK 3 - West (78 Wahlbezirke)	STIMMEN EUW 2014			
	Anteil	+/-	Anzahl	+/-
Wahlberechtigte			73.999	+2.358
Wähler			36.878	+7.847
Wahlbeteiligung	49,8	+9,3		
ungültige Stimmen			430	+120
gültige Stimmen			36.448	+7.727
CDU	29,3	-2,4	10.671	+1.572
SPD	33,3	+6,1	12.146	+4.335
GRÜNE	15,0	-1,6	5.455	+710
FDP	2,7	-6,7	985	-1.705
DIE LINKE	6,1	+0,1	2.213	+509
PIRATEN	2,9	+0,8	1.040	+457
AFD	5,9	+5,9	2.150	+2.150
Sonstige	4,9	-2,4	1.788	-301

Europawahl 2014

- STIMMENANTEILE -

■ CDU ■ FDP ■ GRÜNE ■ SPD ■ DIE LINKE ■ PIRATEN ■ AfD ■ Sonstige

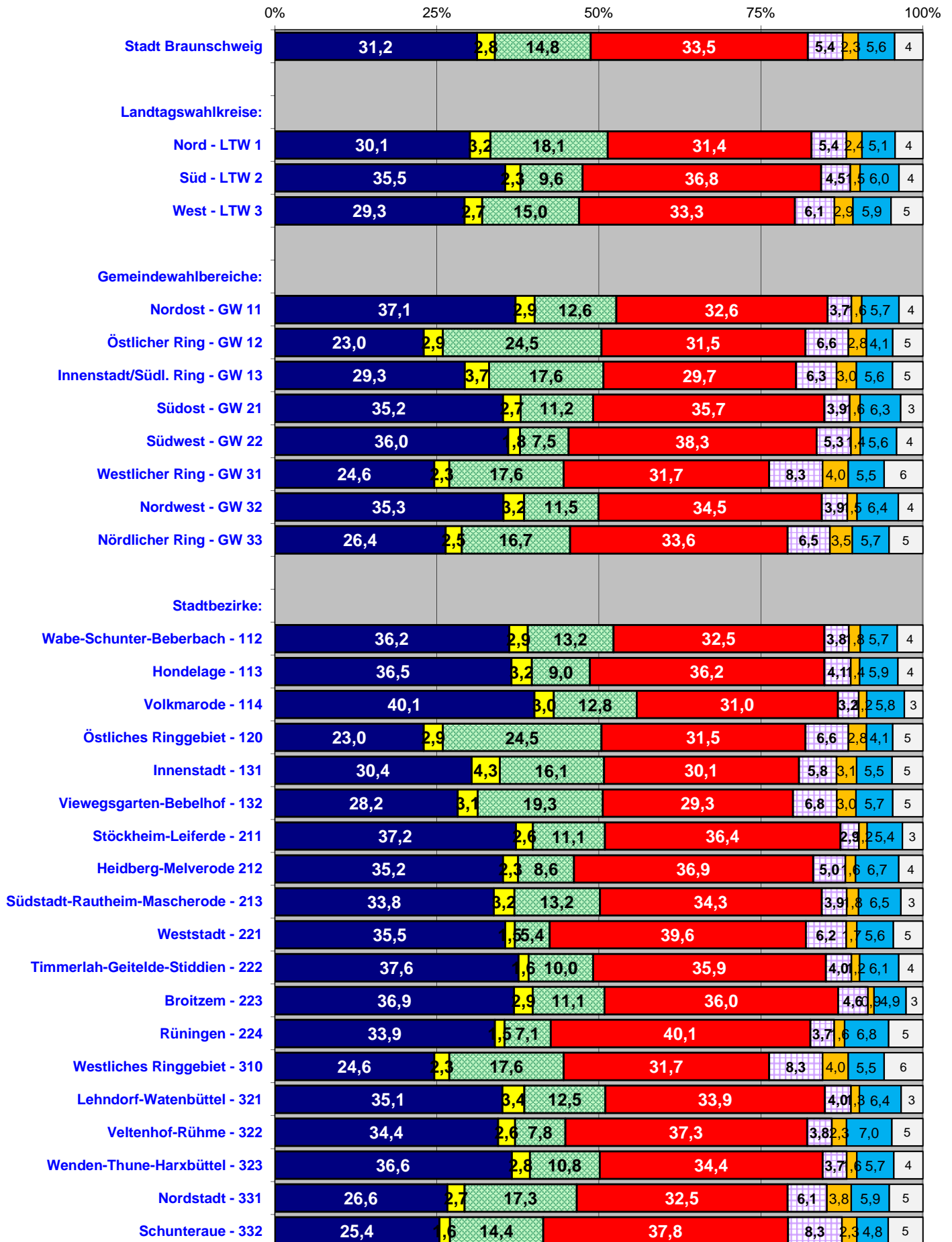

Gewinne und Verluste

in Prozentpunkten zur EUW 2009

■ CDU ■ SPD ■ GRÜNE ■ FDP ■ DIE LINKE ■ PIRATEN ■ AfD ■ Sonstige

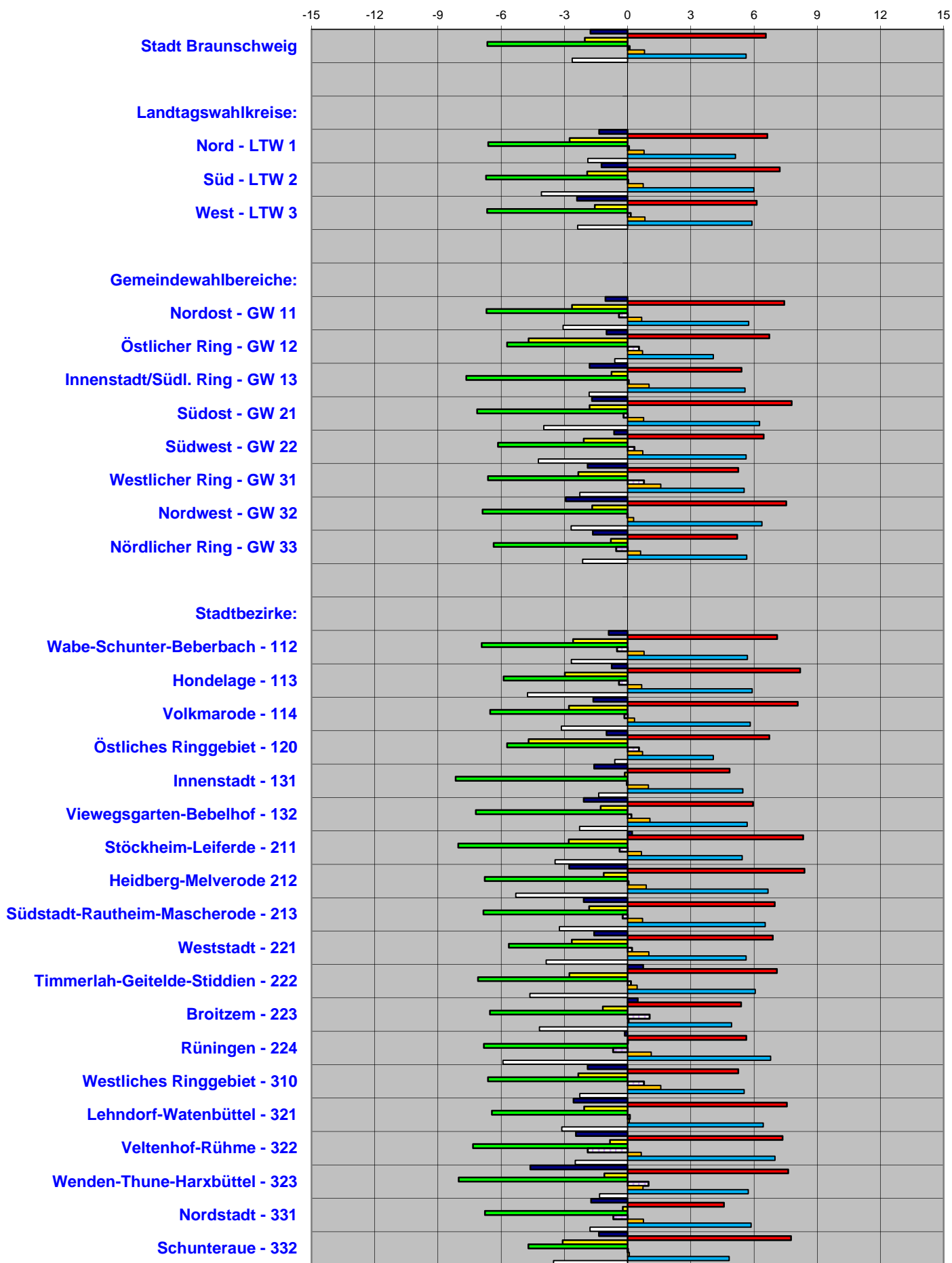

Europawahl 2014: Wahlbeteiligung

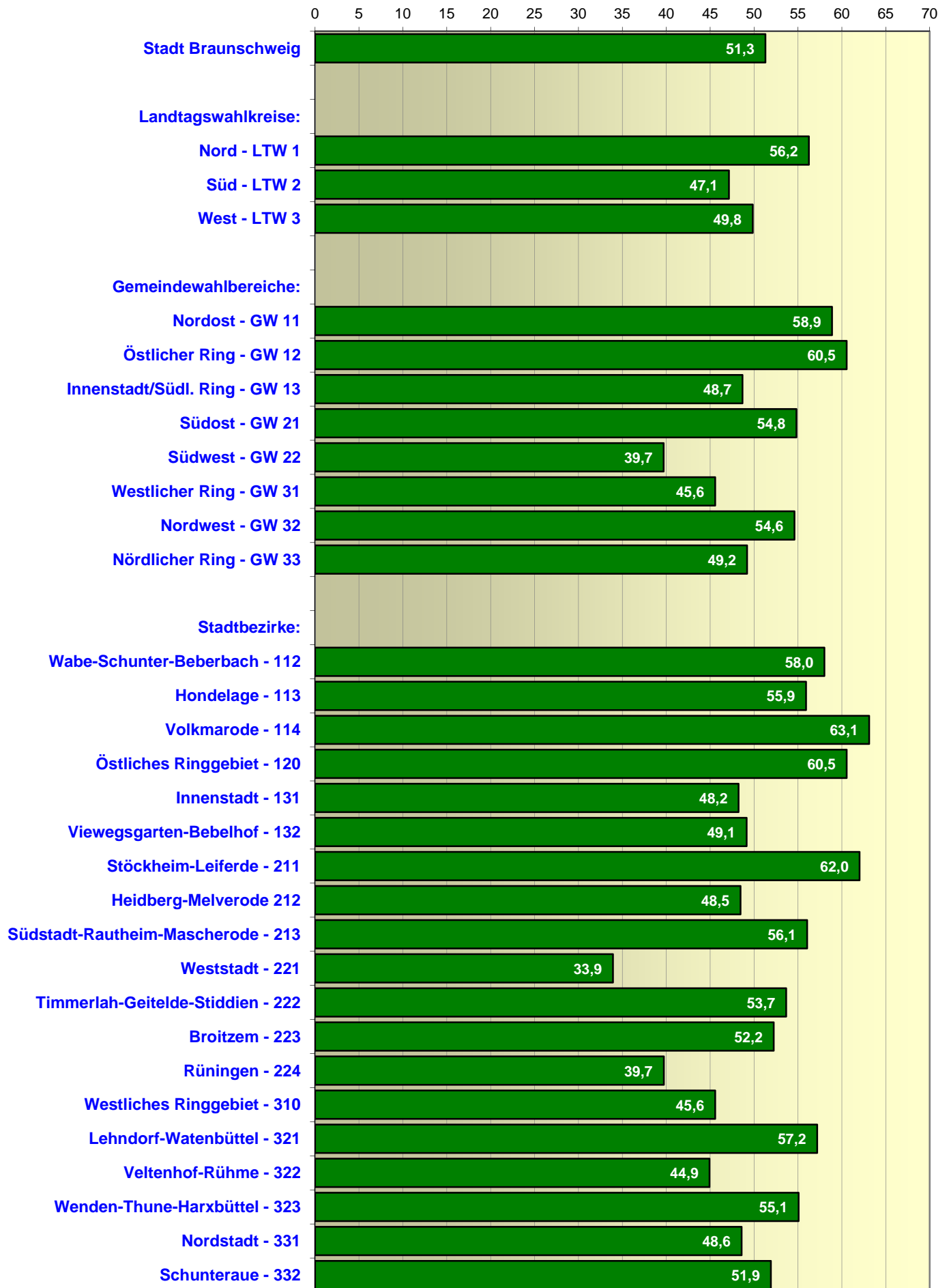

- Stimmenanteile -

Europawahl 25.05.2014	Wahlbeteiligung										
		CDU	SPD	GRÜNE	FDP	DIE LINKE	Tier-schutz-partei	PIRATEN	REP	FAMILIE	FREIE WÄHLER
Stadt Braunschweig:	51,3	31,2	33,5	14,8	2,8	5,4	1,2	2,3	0,2	0,4	0,3
Europawahl 25.05.2014	Wahlbeteiligung										
Landtagswahlkreise:		CDU	SPD	GRÜNE	FDP	DIE LINKE	Tier-schutz-partei	PIRATEN	REP	FAMILIE	FREIE WÄHLER
LTW 1 - Braunschweig-Nord	56,2	30,1	31,4	18,1	3,2	5,4	1,2	2,4	0,1	0,3	0,3
LTW 2 - Braunschweig-Süd	47,1	35,5	36,8	9,6	2,3	4,5	1,1	1,5	0,2	0,4	0,3
LTW 3 - Braunschweig-West	49,8	29,3	33,3	15,0	2,7	6,1	1,3	2,9	0,2	0,4	0,3
Europawahl 25.05.2014	Wahlbeteiligung										
Gemeindewahlbereiche:		CDU	SPD	GRÜNE	FDP	DIE LINKE	Tier-schutz-partei	PIRATEN	REP	FAMILIE	FREIE WÄHLER
GW 11 - Nordost	58,9	37,1	32,6	12,6	2,9	3,7	1,0	1,6	0,1	0,4	0,3
GW 12 - Östlicher Ring	60,5	23,0	31,5	24,5	2,9	6,6	1,1	2,8	0,1	0,3	0,4
GW 13 - Innenstadt/Südl. Ring	48,7	29,3	29,7	17,6	3,7	6,3	1,5	3,0	0,1	0,2	0,3
GW 21 - Südost	54,8	35,2	35,7	11,2	2,7	3,9	1,0	1,6	0,1	0,4	0,3
GW 22 - Südwest	39,7	36,0	38,3	7,5	1,8	5,3	1,2	1,4	0,3	0,4	0,2
GW 31 - Westlicher Ring	45,6	24,6	31,7	17,6	2,3	8,3	1,6	4,0	0,1	0,4	0,4
GW 32 - Nordwest	54,6	35,3	34,5	11,5	3,2	3,9	1,0	1,5	0,2	0,4	0,3
GW 33 - Nördlicher Ring	49,2	26,4	33,6	16,7	2,5	6,5	1,2	3,5	0,2	0,4	0,3
Europawahl 25.05.2014	Wahlbeteiligung										
Stadtbezirke:		CDU	SPD	GRÜNE	FDP	DIE LINKE	Tier-schutz-partei	PIRATEN	REP	FAMILIE	FREIE WÄHLER
112 Wabe-Schunter-Beberbach	58,0	36,2	32,5	13,2	2,9	3,8	1,1	1,8	0,1	0,4	0,3
113 Hondelage	55,9	36,5	36,2	9,0	3,2	4,1	1,0	1,4	0,1	0,4	0,3
114 Volkmarode	63,1	40,1	31,0	12,8	3,0	3,2	0,8	1,2	0,1	0,2	0,2
120 Östliches Ringgebiet	60,5	23,0	31,5	24,5	2,9	6,6	1,1	2,8	0,1	0,3	0,4
131 Innenstadt	48,2	30,4	30,1	16,1	4,3	5,8	1,4	3,1	0,2	0,2	0,4
132 Viewegsgarten-Bebelhof	49,1	28,2	29,3	19,3	3,1	6,8	1,5	3,0	0,1	0,3	0,2
211 Stöckheim-Leiferde	62,0	37,2	36,4	11,1	2,6	2,9	1,1	1,2	0,1	0,3	0,3
212 Heidberg-Melverode	48,5	35,2	36,9	8,6	2,3	5,0	1,0	1,6	0,2	0,4	0,3
213 Südstadt-Rautheim-Mascherode	56,1	33,8	34,3	13,2	3,2	3,9	1,0	1,8	0,1	0,4	0,3
221 Weststadt	33,9	35,5	39,6	5,4	1,5	6,2	1,3	1,7	0,4	0,4	0,2
222 Timmerlah-Geitelde-Stiddien	53,7	37,6	35,9	10,0	1,6	4,0	1,1	1,2	0,1	0,3	0,3
223 Broitzem	52,2	36,9	36,0	11,1	2,9	4,6	0,9	0,9	0,2	0,3	0,1
224 Rünigen	39,7	33,9	40,1	7,1	1,5	3,7	1,1	1,6	0,1	1,1	0,4
310 Westliches Ringgebiet	45,6	24,6	31,7	17,6	2,3	8,3	1,6	4,0	0,1	0,4	0,4
321 Lehdorf-Watenbüttel	57,2	35,1	33,9	12,5	3,4	4,0	1,0	1,3	0,1	0,4	0,3
322 Veltenhof-Rühme	44,9	34,4	37,3	7,8	2,6	3,8	1,1	2,3	0,3	0,3	0,4
323 Wenden-Thune-Harxbüttel	55,1	36,6	34,4	10,8	2,8	3,7	1,1	1,6	0,3	0,4	0,3
331 Nordstadt	48,6	26,6	32,5	17,3	2,7	6,1	1,2	3,8	0,1	0,4	0,3
332 Schunteraue	51,9	25,4	37,8	14,4	1,6	8,3	1,1	2,3	0,2	0,5	0,2

- Stimmenanteile -

Europawahl 25.05.2014											
Europawahl 25.05.2014	Wahlbeteiligung	PBC	Volksabstimmung	ÖDP	AUF	CM	DKP	BP	PSG	BüSo	AfD
		Stadt Braunschweig:	51,3	0,2	0,1	0,3	0,1	0,0	0,1	0,0	0,0
Europawahl 25.05.2014											
Europawahl 25.05.2014	Wahlbeteiligung	PBC	Volksabstimmung	ÖDP	AUF	CM	DKP	BP	PSG	BüSo	AfD
		Landtagswahlkreise:									
LTW 1 - Braunschweig-Nord	56,2	0,1	0,1	0,3	0,1	0,0	0,1	0,0	0,0	0,0	5,1
LTW 2 - Braunschweig-Süd	47,1	0,2	0,1	0,2	0,1	0,0	0,1	0,0	0,0	0,0	6,0
LTW 3 - Braunschweig-West	49,8	0,2	0,2	0,3	0,1	0,0	0,0	0,0	0,0	0,0	5,9
Europawahl 25.05.2014											
Europawahl 25.05.2014	Wahlbeteiligung	PBC	Volksabstimmung	ÖDP	AUF	CM	DKP	BP	PSG	BüSo	AfD
		Gemeindewahlbereiche:									
GW 11 - Nordost	58,9	0,2	0,1	0,4	0,1	0,0	0,1	0,0	0,0	0,0	5,7
GW 12 - Östlicher Ring	60,5	0,2	0,1	0,4	0,1	0,0	0,1	0,0	0,0	0,0	4,1
GW 13 - Innenstadt/Südl. Ring	48,7	0,1	0,1	0,3	0,1	0,1	0,1	0,0	0,0	0,1	5,6
GW 21 - Südost	54,8	0,1	0,1	0,2	0,0	0,0	0,0	0,0	0,0	0,0	6,3
GW 22 - Südwest	39,7	0,2	0,1	0,1	0,1	0,0	0,1	0,0	0,0	0,1	5,6
GW 31 - Westlicher Ring	45,6	0,3	0,1	0,3	0,1	0,0	0,1	0,0	0,0	0,0	5,5
GW 32 - Nordwest	54,6	0,2	0,2	0,2	0,1	0,0	0,0	0,0	0,0	0,0	6,4
GW 33 - Nördlicher Ring	49,2	0,2	0,2	0,3	0,1	0,0	0,1	0,0	0,1	0,0	5,7
Europawahl 25.05.2014											
Europawahl 25.05.2014	Wahlbeteiligung	PBC	Volksabstimmung	ÖDP	AUF	CM	DKP	BP	PSG	BüSo	AfD
		Stadtbezirke:									
112 Wabe-Schunter-Beberbach	58,0	0,2	0,2	0,5	0,1	0,1	0,0	0,0	0,0	0,0	5,7
113 Hondelage	55,9	0,3	0,1	0,1	0,0	0,0	0,1	0,0	0,0	0,1	5,9
114 Volkmarode	63,1	0,1	0,1	0,2	0,1	0,0	0,1	0,0	0,0	0,0	5,8
120 Östliches Ringgebiet	60,5	0,2	0,1	0,4	0,1	0,0	0,1	0,0	0,0	0,0	4,1
131 Innenstadt	48,2	0,2	0,1	0,2	0,0	0,1	0,1	0,0	0,0	0,1	5,5
132 Viewegsgarten-Bebelhof	49,1	0,1	0,2	0,3	0,1	0,0	0,1	0,0	0,0	0,1	5,7
211 Stöckheim-Leiferde	62,0	0,0	0,0	0,3	0,1	0,0	0,0	0,0	0,0	0,0	5,4
212 Heidberg-Melverode	48,5	0,2	0,2	0,1	0,1	0,0	0,0	0,0	0,0	0,0	6,7
213 Südstadt-Rautheim-Mascherode	56,1	0,1	0,2	0,2	0,0	0,0	0,1	0,0	0,0	0,0	6,5
221 Weststadt	33,9	0,3	0,2	0,1	0,1	0,1	0,1	0,0	0,1	0,1	5,6
222 Timmerlah-Geitelde-Stiddien	53,7	0,1	0,1	0,1	0,2	0,0	0,0	0,0	0,0	0,0	6,1
223 Broitzem	52,2	0,1	0,0	0,2	0,0	0,0	0,0	0,0	0,0	0,0	4,9
224 Rünigen	39,7	0,0	0,3	0,2	0,0	0,0	0,3	0,2	0,0	0,1	6,8
310 Westliches Ringgebiet	45,6	0,3	0,1	0,3	0,1	0,0	0,1	0,0	0,0	0,0	5,5
321 Lehn Dorf-Watenbüttel	57,2	0,2	0,1	0,2	0,1	0,0	0,0	0,0	0,0	0,0	6,4
322 Veltenhof-Rühme	44,9	0,0	0,5	0,4	0,0	0,0	0,0	0,0	0,0	0,0	7,0
323 Wenden-Thune-Harxbüttel	55,1	0,3	0,3	0,1	0,1	0,1	0,0	0,0	0,0	0,0	5,7
331 Nordstadt	48,6	0,1	0,1	0,3	0,1	0,0	0,1	0,0	0,1	0,0	5,9
332 Schunterae	51,9	0,3	0,3	0,4	0,2	0,1	0,0	0,0	0,0	0,0	4,8

- Stimmenanteile -

Europawahl 25.05.2014					
	Wahl- beteiligung	PRO NRW	MLPD	NPD	Die PARTEI
Stadt Braunschweig:	51,3	0,0	0,1	0,4	1,1
Landtagswahlkreise:					
	Wahl- beteiligung	PRO NRW	MLPD	NPD	Die PARTEI
LTW 1 - Braunschweig-Nord	56,2	0,0	0,1	0,3	1,2
LTW 2 - Braunschweig-Süd	47,1	0,0	0,0	0,5	0,5
LTW 3 - Braunschweig-West	49,8	0,0	0,1	0,4	1,3
Gemeindewahlbereiche:					
	Wahl- beteiligung	PRO NRW	MLPD	NPD	Die PARTEI
GW 11 - Nordost	58,9	0,0	0,0	0,2	0,7
GW 12 - Östlicher Ring	60,5	0,0	0,1	0,2	1,6
GW 13 - Innenstadt/Südl. Ring	48,7	0,0	0,0	0,4	1,4
GW 21 - Südost	54,8	0,0	0,0	0,4	0,5
GW 22 - Südwest	39,7	0,0	0,0	0,7	0,4
GW 31 - Westlicher Ring	45,6	0,0	0,1	0,4	1,9
GW 32 - Nordwest	54,6	0,0	0,0	0,4	0,7
GW 33 - Nördlicher Ring	49,2	0,1	0,1	0,4	1,6
Stadtbezirke:					
	Wahl- beteiligung	PRO NRW	MLPD	NPD	Die PARTEI
112 Wabe-Schunter-Beberbach	58,0	0,0	0,1	0,3	0,6
113 Hondelage	55,9	0,1	0,1	0,3	0,8
114 Volkmarode	63,1	0,0	0,0	0,1	0,8
120 Östliches Ringgebiet	60,5	0,0	0,1	0,2	1,6
131 Innenstadt	48,2	0,0	0,0	0,4	1,5
132 Viewegsgarten-Bebelhof	49,1	0,1	0,1	0,3	1,2
211 Stöckheim-Leiferde	62,0	0,0	0,0	0,3	0,4
212 Heidberg-Melverode	48,5	0,0	0,0	0,6	0,5
213 Südstadt-Rautheim-Mascherode	56,1	0,1	0,0	0,4	0,5
221 Weststadt	33,9	0,0	0,1	0,7	0,5
222 Timmerlah-Geitelde-Stiddien	53,7	0,0	0,0	0,8	0,7
223 Broitzem	52,2	0,1	0,0	0,4	0,2
224 Rünigen	39,7	0,0	0,0	1,1	0,3
310 Westliches Ringgebiet	45,6	0,0	0,1	0,4	1,9
321 Lehdorf-Watenbüttel	57,2	0,0	0,0	0,3	0,6
322 Veltenhof-Rühme	44,9	0,0	0,1	0,8	0,9
323 Wenden-Thune-Harxbüttel	55,1	0,0	0,0	0,4	0,9
331 Nordstadt	48,6	0,1	0,1	0,4	1,6
332 Schunteraue	51,9	0,0	0,1	0,4	1,4

Vorsprung SPD < > Vorsprung CDU

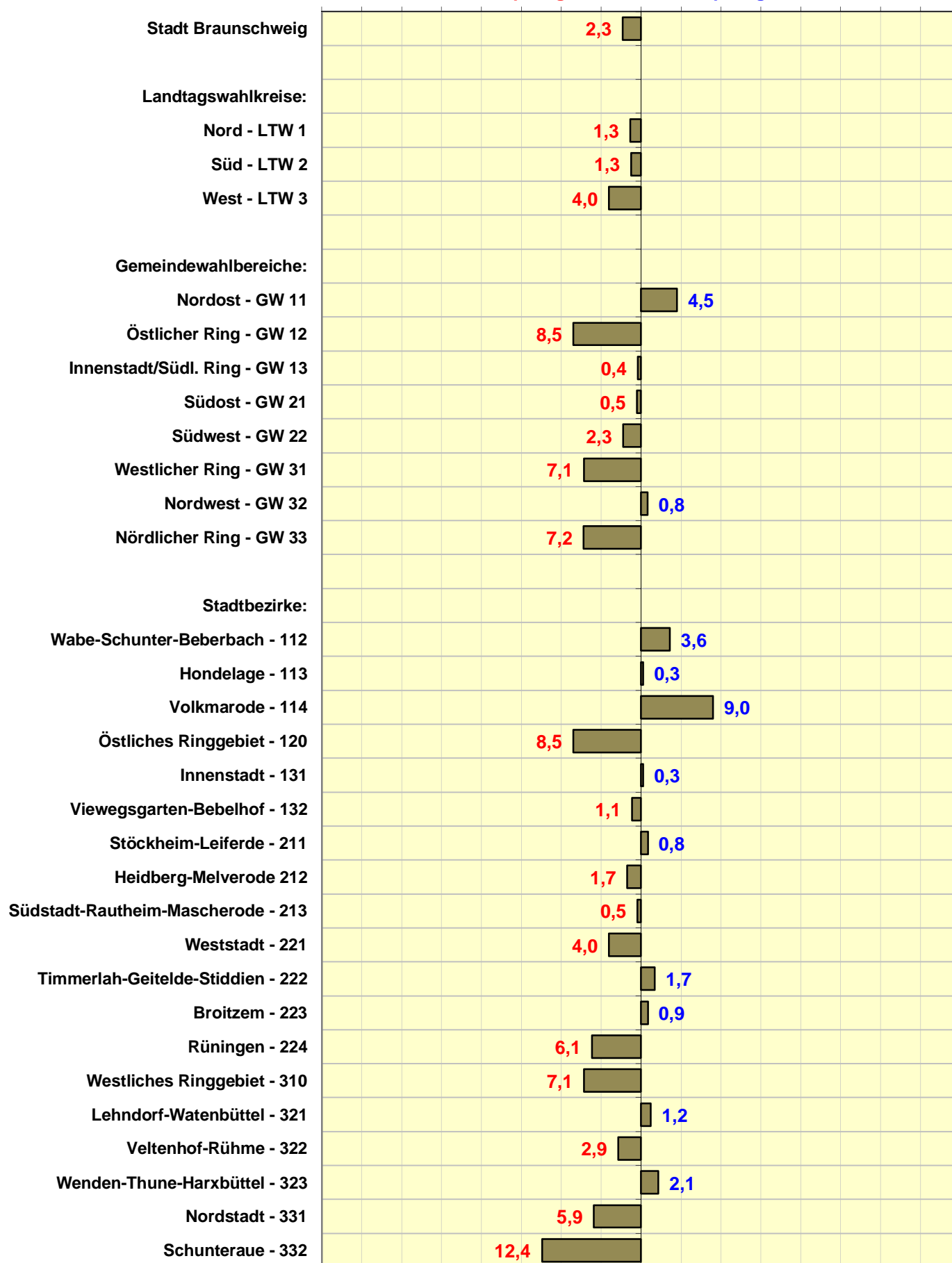

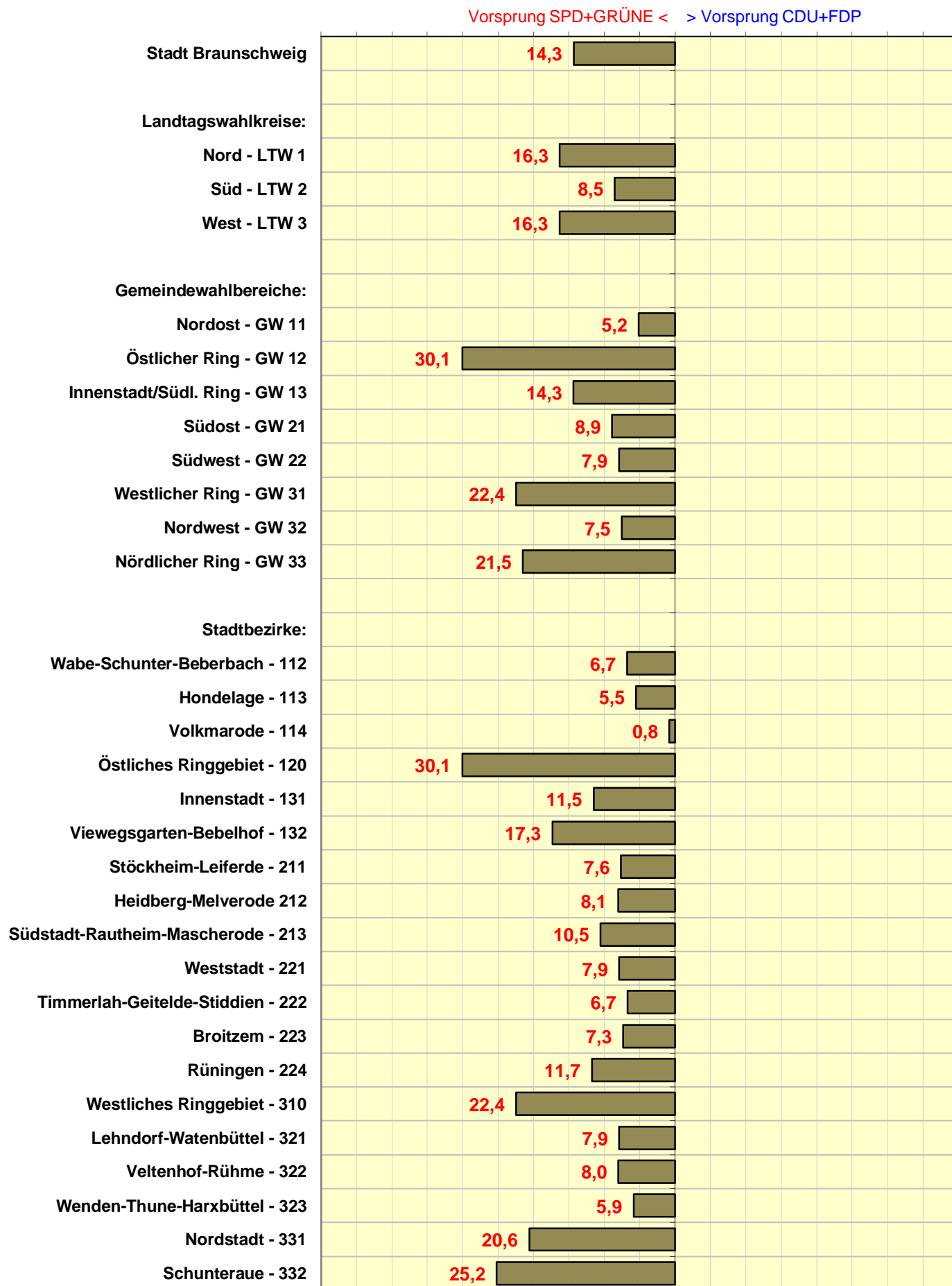

- Absolute Stimmzahlen -

Europawahl 25.05.2014	Wahlberechtigte	Wähler	Gültige Stimmen	CDU	SPD	GRÜNE	FDP	DIE LINKE	Tierschutzpartei	PIRATEN	REP	FAMILIE
Stadt Braunschweig:	194 345	99 682	98 632	30 751	33 036	14 586	2 744	5 350	1 155	2 310	150	353
Europawahl 25.05.2014	Wahlberechtigte	Wähler	Gültige Stimmen	CDU	SPD	GRÜNE	FDP	DIE LINKE	Tierschutzpartei	PIRATEN	REP	FAMILIE
Landtagswahlkreise:												
LTW 1 - Braunschweig-Nord	66 690	37 511	37 205	11 202	11 699	6 733	1 172	2 010	430	892	45	111
LTW 2 - Braunschweig-Süd	53 656	25 293	24 979	8 878	9 191	2 398	587	1 127	268	378	47	100
LTW 3 - Braunschweig-West	73 999	36 878	36 448	10 671	12 146	5 455	985	2 213	457	1 040	58	142
Europawahl 25.05.2014	Wahlberechtigte	Wähler	Gültige Stimmen	CDU	SPD	GRÜNE	FDP	DIE LINKE	Tierschutzpartei	PIRATEN	REP	FAMILIE
Gemeindevahlbereiche:												
GW 11 - Nordost	24 498	14 423	14 283	5 304	4 661	1 800	419	526	149	227	18	52
GW 12 - Östlicher Ring	21 493	13 014	12 937	2 971	4 069	3 171	380	858	136	362	14	35
GW 13 - Innenstadt/Südl. Ring	20 699	10 074	9 985	2 927	2 969	1 762	373	626	145	303	13	24
GW 21 - Südost	26 400	14 470	14 314	5 037	5 109	1 599	393	562	145	226	19	55
GW 22 - Südwest	27 256	10 823	10 665	3 841	4 082	799	194	565	123	152	28	45
GW 31 - Westlicher Ring	26 480	12 069	11 918	2 930	3 782	2 100	279	984	190	472	17	45
GW 32 - Nordwest	26 488	14 460	14 293	5 043	4 928	1 641	453	562	146	212	25	53
GW 33 - Nördlicher Ring	21 031	10 349	10 237	2 698	3 436	1 714	253	667	121	356	16	44
Europawahl 25.05.2014	Wahlberechtigte	Wähler	Gültige Stimmen	CDU	SPD	GRÜNE	FDP	DIE LINKE	Tierschutzpartei	PIRATEN	REP	FAMILIE
Stadtbezirke:												
112 Wabe-Schunter-Beberbach	15 842	9 188	9 103	3 291	2 963	1 204	262	344	103	161	12	38
113 Hondelage	3 162	1 768	1 743	636	631	156	55	71	18	24	1	7
114 Volkmarode	5 494	3 467	3 437	1 377	1 067	440	102	111	28	42	5	7
120 Östliches Ringgebiet	21 493	13 014	12 937	2 971	4 069	3 171	380	858	136	362	14	35
131 Innenstadt	10 770	5 195	5 139	1 560	1 547	827	223	298	73	159	8	9
132 Viewegsgarten-Bebelhof	9 929	4 879	4 846	1 367	1 422	935	150	328	72	144	5	15
211 Stöckheim-Leiferde	6 537	4 054	4 010	1 492	1 458	445	105	115	43	50	3	14
212 Heidberg-Melverode	9 451	4 580	4 518	1 591	1 669	390	104	224	47	71	9	20
213 Südstadt-Rautheim-Mascherode	10 412	5 836	5 786	1 954	1 982	764	184	223	55	105	7	21
221 Weststadt	17 246	5 850	5 747	2 043	2 274	308	85	357	74	95	21	22
222 Timmerlah-Geitelde-Stiddien	2 887	1 549	1 535	577	551	153	24	61	17	19	2	5
223 Broitzern	4 756	2 484	2 455	906	885	272	71	113	22	23	4	8
224 Rünigen	2 367	940	928	315	372	66	14	34	10	15	1	10
310 Westliches Ringgebiet	26 480	12 069	11 918	2 930	3 782	2 100	279	984	190	472	17	45
321 Lehndorf-Watenbüttel	16 630	9 509	9 409	3 302	3 187	1 177	320	379	93	121	12	35
322 Veltenhof-Rühme	4 714	2 118	2 088	719	779	162	55	80	22	47	6	7
323 Wenden-Thune-Harxbüttel	5 144	2 833	2 796	1 022	962	302	78	103	31	44	7	11
331 Nordstadt	17 062	8 289	8 204	2 182	2 668	1 421	220	498	98	309	12	34
332 Schunteraue	3 969	2 060	2 033	516	768	293	33	169	23	47	4	10

- Absolute Stimmzahlen -

Europawahl 25.05.2014	Wahlberechtigte	Wähler								
			FREIE WÄHLER	PBC	Volksabstimmung	ÖDP	AUF	CM	DKP	BP
Stadt Braunschweig:	194 345	99 682	306	166	134	269	74	36	57	18
Landtagswahlkreise:										
Europawahl 25.05.2014	Wahlberechtigte	Wähler	FREIE WÄHLER	PBC	Volksabstimmung	ÖDP	AUF	CM	DKP	BP
LTW 1 - Braunschweig-Nord	66 690	37 511	116	54	44	128	24	13	27	4
LTW 2 - Braunschweig-Süd	53 656	25 293	64	38	33	41	16	7	14	7
LTW 3 - Braunschweig-West	73 999	36 878	126	74	57	100	34	16	16	7
Gemeindewahlbereiche:										
Europawahl 25.05.2014	Wahlberechtigte	Wähler	FREIE WÄHLER	PBC	Volksabstimmung	ÖDP	AUF	CM	DKP	BP
GW 11 - Nordost	24 498	14 423	38	23	19	50	8	5	8	2
GW 12 - Östlicher Ring	21 493	13 014	47	20	14	53	9	3	11	1
GW 13 - Innenstadt/Südl. Ring	20 699	10 074	31	11	11	25	7	5	8	1
GW 21 - Südost	26 400	14 470	43	16	19	27	7	2	6	3
GW 22 - Südwest	27 256	10 823	21	22	14	14	9	5	8	4
GW 31 - Westlicher Ring	26 480	12 069	53	33	15	33	9	5	7	1
GW 32 - Nordwest	26 488	14 460	45	24	25	33	10	7	3	4
GW 33 - Nördlicher Ring	21 031	10 349	28	17	17	34	15	4	6	2
Stadtbezirke:										
Europawahl 25.05.2014	Wahlberechtigte	Wähler	FREIE WÄHLER	PBC	Volksabstimmung	ÖDP	AUF	CM	DKP	BP
112 Wabe-Schunter-Beberbach	15 842	9 188	26	15	14	42	6	5	3	1
113 Hondelage	3 162	1 768	6	6	1	2	0	0	2	0
114 Volkmarode	5 494	3 467	6	2	4	6	2	0	3	1
120 Östliches Ringgebiet	21 493	13 014	47	20	14	53	9	3	11	1
131 Innenstadt	10 770	5 195	20	8	3	9	2	3	4	0
132 Viewegsgarten-Bebelhof	9 929	4 879	11	3	8	16	5	2	4	1
211 Stöckheim-Leiferde	6 537	4 054	12	2	1	11	3	1	1	1
212 Heidberg-Melverode	9 451	4 580	13	7	8	5	3	0	0	2
213 Südstadt-Rautheim-Mascherode	10 412	5 836	18	7	10	11	1	1	5	0
221 Weststadt	17 246	5 850	11	18	10	7	5	5	4	1
222 Timmerlah-Geitelde-Stiddien	2 887	1 549	4	2	1	1	3	0	0	0
223 Broitzern	4 756	2 484	2	2	0	4	1	0	1	1
224 Rünigen	2 367	940	4	0	3	2	0	0	3	2
310 Westliches Ringgebiet	26 480	12 069	53	33	15	33	9	5	7	1
321 Lehdorf-Watenbüttel	16 630	9 509	28	16	8	21	6	4	1	3
322 Veltenhof-Rühme	4 714	2 118	8	0	10	8	0	1	1	1
323 Wenden-Thune-Harxbüttel	5 144	2 833	9	8	7	4	4	2	1	0
331 Nordstadt	17 062	8 289	24	11	11	26	11	1	6	2
332 Schunteraue	3 969	2 060	4	6	6	8	4	3	0	0

- Absolute Stimmzahlen -

Europawahl 25.05.2014	Wahlberechtigte	Wähler	PSG	BüSo	AfD	PRO NRW	MLPD	NPD	Die PARTEI
Stadt Braunschweig:	194 345	99 682	26	32	5 550	38	64	382	1 045
Europawahl 25.05.2014	Wahlberechtigte	Wähler	PSG	BüSo	AfD	PRO NRW	MLPD	NPD	Die PARTEI
Landtagswahlkreise:									
LTW 1 - Braunschweig-Nord	66 690	37 511	7	15	1 903	16	22	99	439
LTW 2 - Braunschweig-Süd	53 656	25 293	8	8	1 497	10	9	133	120
LTW 3 - Braunschweig-West	73 999	36 878	11	9	2 150	12	33	150	486
Europawahl 25.05.2014	Wahlberechtigte	Wähler	PSG	BüSo	AfD	PRO NRW	MLPD	NPD	Die PARTEI
Gemeindewahlbereiche:									
GW 11 - Nordost	24 498	14 423	2	5	821	7	6	35	98
GW 12 - Östlicher Ring	21 493	13 014	2	3	526	6	13	29	204
GW 13 - Innenstadt/Südl. Ring	20 699	10 074	3	7	556	3	3	35	137
GW 21 - Südost	26 400	14 470	3	2	897	5	5	61	73
GW 22 - Südwest	27 256	10 823	5	6	600	5	4	72	47
GW 31 - Westlicher Ring	26 480	12 069	1	5	659	3	14	52	229
GW 32 - Nordwest	26 488	14 460	3	2	912	3	6	55	98
GW 33 - Nördlicher Ring	21 031	10 349	7	2	579	6	13	43	159
Europawahl 25.05.2014	Wahlberechtigte	Wähler	PSG	BüSo	AfD	PRO NRW	MLPD	NPD	Die PARTEI
Stadtbezirke:									
112 Wabe-Schunter-Beberbach	15 842	9 188	2	2	518	4	5	25	57
113 Hondelage	3 162	1 768	0	2	103	2	1	5	14
114 Volkmarode	5 494	3 467	0	1	200	1	0	5	27
120 Östliches Ringgebiet	21 493	13 014	2	3	526	6	13	29	204
131 Innenstadt	10 770	5 195	2	4	281	0	0	22	77
132 Viewegsgarten-Bebelhof	9 929	4 879	1	3	275	3	3	13	60
211 Stöckheim-Leiferde	6 537	4 054	2	1	218	1	1	12	18
212 Heidberg-Melverode	9 451	4 580	0	1	301	1	2	26	24
213 Südstadt-Rautheim-Mascherode	10 412	5 836	1	0	378	3	2	23	31
221 Weststadt	17 246	5 850	4	5	323	2	4	40	29
222 Timmerlah-Geitelde-Stiddien	2 887	1 549	0	0	93	0	0	12	10
223 Broitzem	4 756	2 484	1	0	121	3	0	10	5
224 Rünigen	2 367	940	0	1	63	0	0	10	3
310 Westliches Ringgebiet	26 480	12 069	1	5	659	3	14	52	229
321 Lehndorf-Watenbüttel	16 630	9 509	2	1	606	2	3	27	55
322 Veltenhof-Rühme	4 714	2 118	0	0	146	0	2	16	18
323 Wenden-Thune-Harxbüttel	5 144	2 833	1	1	160	1	1	12	25
331 Nordstadt	17 062	8 289	6	2	481	5	11	35	130
332 Schunteraue	3 969	2 060	1	0	98	1	2	8	29

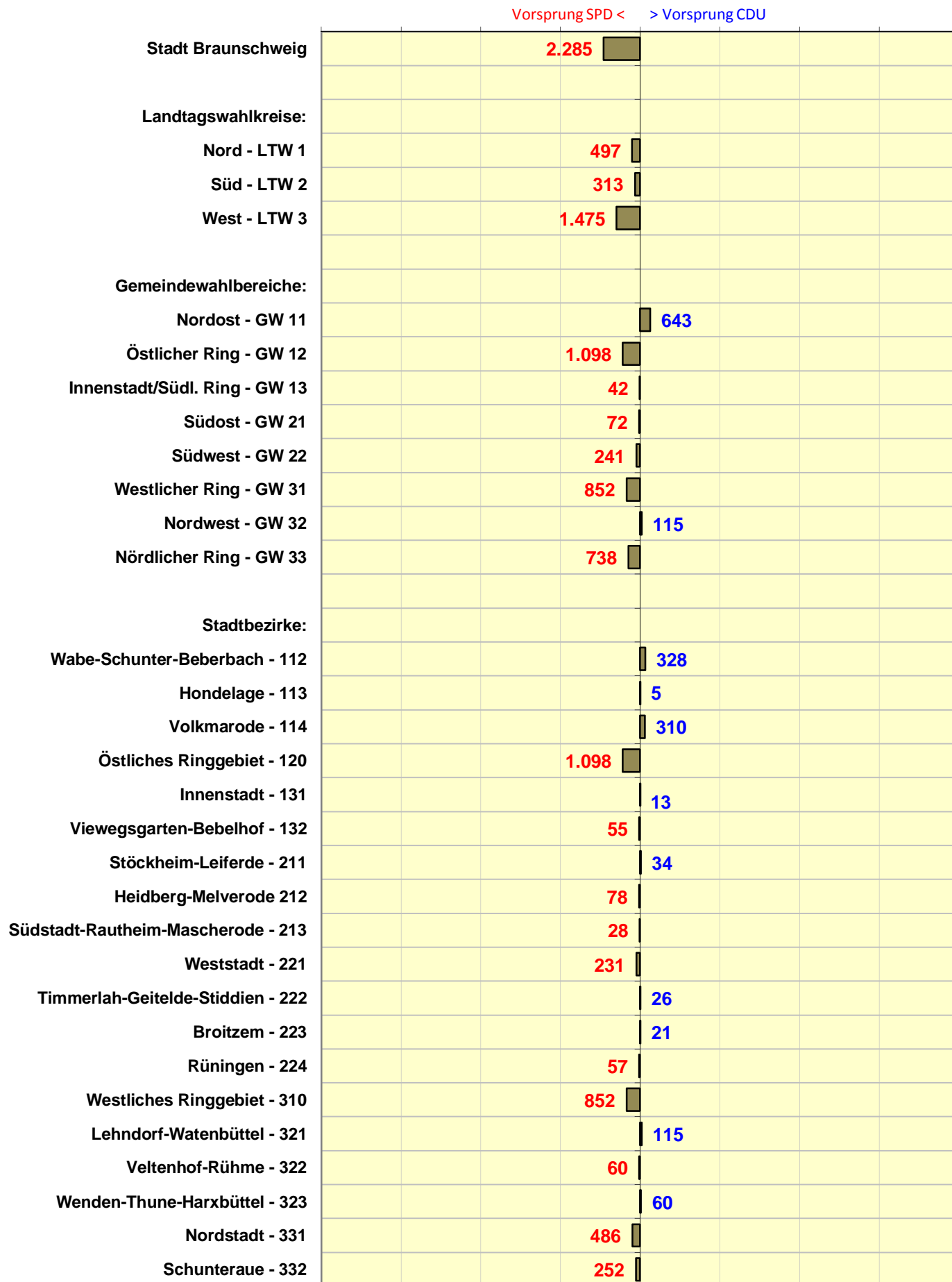

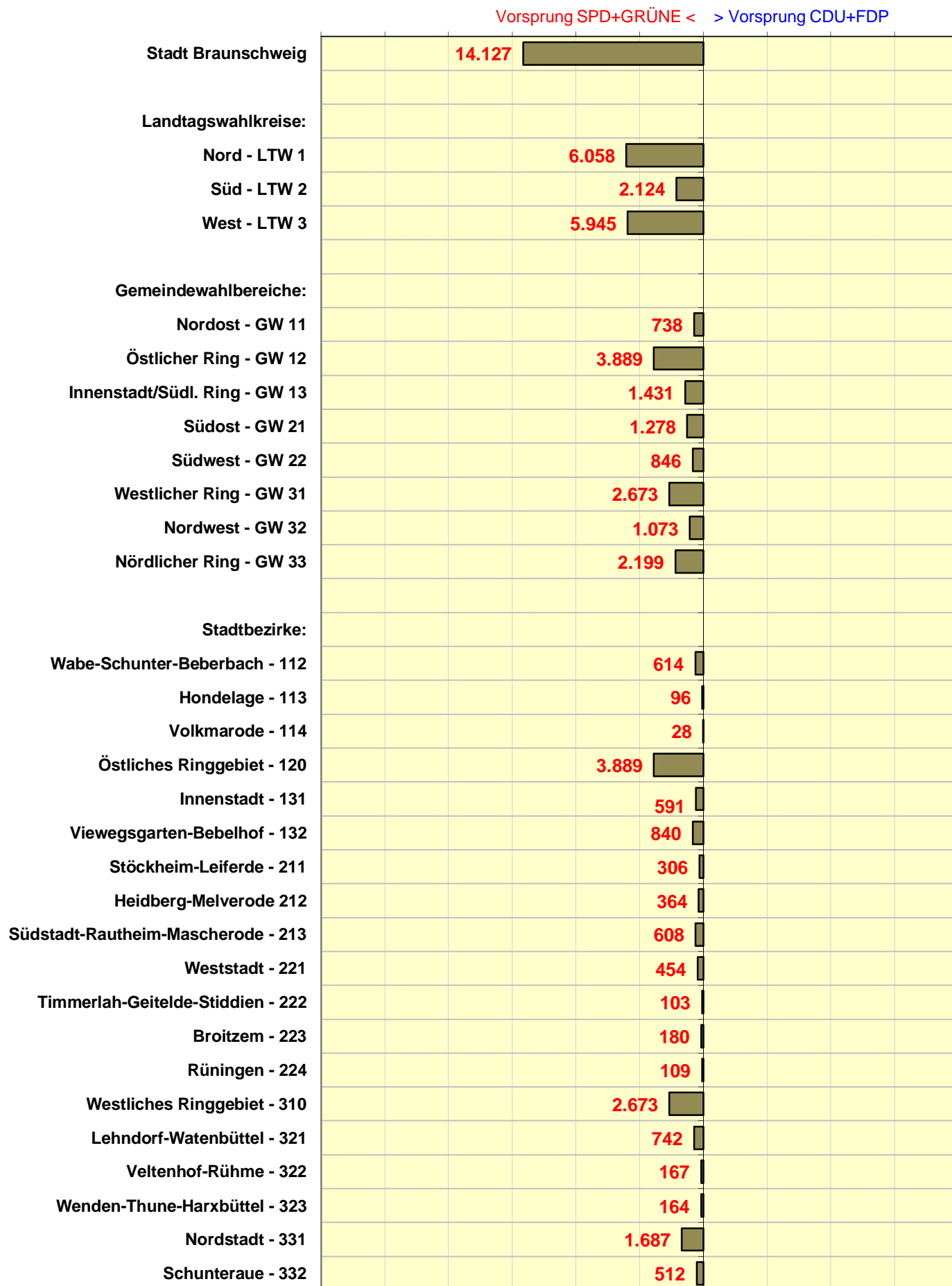

- Gewinne/Verluste (Prozentpunkte) -

Europawahl 25.05.2014	Wahl- beteiligung	Gewinn/Verlust PROZENTPUNKTE							
		CDU	SPD	GRÜNE	FDP	DIE LINKE	PIRATEN	AfD	Sonstige
Stadt Braunschweig:	+9,1	-1,8	+6,6	-2,0	-6,7	+0,1	+0,8	+5,6	-2,6
Landtagswahlkreise:									
Europawahl 25.05.2014	Wahl- beteiligung	CDU	SPD	GRÜNE	FDP	DIE LINKE	PIRATEN	AfD	Sonstige
LTW 1 - Braunschweig-Nord	+10,1	-1,3	+6,6	-2,7	-6,6	+0,1	+0,8	+5,1	-1,9
LTW 2 - Braunschweig-Süd	+7,5	-1,2	+7,2	-1,9	-6,7	+0,0	+0,7	+6,0	-4,1
LTW 3 - Braunschweig-West	+9,3	-2,4	+6,1	-1,6	-6,7	+0,1	+0,8	+5,9	-2,4
Gemeindewahlbereiche:									
Europawahl 25.05.2014	Wahl- beteiligung	CDU	SPD	GRÜNE	FDP	DIE LINKE	PIRATEN	AfD	Sonstige
GW 11 - Nordost	+9,9	-1,1	+7,4	-2,6	-6,7	-0,4	+0,7	+5,7	-3,1
GW 12 - Östlicher Ring	+11,2	-1,0	+6,7	-4,7	-5,7	+0,5	+0,7	+4,1	-0,6
GW 13 - Innenstadt/Südl. Ring	+9,0	-1,8	+5,4	-0,8	-7,7	+0,0	+1,0	+5,6	-1,8
GW 21 - Südost	+8,2	-1,7	+7,8	-1,8	-7,1	-0,2	+0,8	+6,3	-4,0
GW 22 - Südwest	+6,6	-0,6	+6,5	-2,1	-6,2	+0,3	+0,7	+5,6	-4,2
GW 31 - Westlicher Ring	+9,7	-1,9	+5,2	-2,3	-6,6	+0,8	+1,6	+5,5	-2,3
GW 32 - Nordwest	+9,0	-2,9	+7,5	-1,7	-6,9	-0,0	+0,3	+6,4	-2,7
GW 33 - Nördlicher Ring	+9,3	-1,6	+5,2	-0,8	-6,4	-0,5	+0,6	+5,7	-2,1
Stadtbezirke:									
Europawahl 25.05.2014	Wahl- beteiligung	CDU	SPD	GRÜNE	FDP	DIE LINKE	PIRATEN	AfD	Sonstige
112 Bienrode-Waggum-Bevenrode	+10,5	-0,9	+7,1	-2,6	-6,9	-0,5	+0,8	+5,7	-2,7
113 Hondelage	+6,4	-0,8	+8,2	-3,0	-5,9	-0,4	+0,7	+5,9	-4,7
114 Volkmarode	+10,2	-1,6	+8,1	-2,8	-6,5	-0,2	+0,3	+5,8	-3,1
120 Östliches Ringgebiet	+11,2	-1,0	+6,7	-4,7	-5,7	+0,5	+0,7	+4,1	-0,6
131 Innenstadt	+9,3	-1,6	+4,8	-0,1	-8,2	-0,0	+1,0	+5,5	-1,4
132 Viewegs Garten-Bebelhof	+8,8	-2,1	+5,9	-1,3	-7,2	+0,2	+1,1	+5,7	-2,3
211 Stöckheim-Leiferde	+9,6	+0,2	+8,3	-2,8	-8,0	-0,4	+0,7	+5,4	-3,4
212 Heidberg-Melverode	+6,7	-2,8	+8,4	-1,1	-6,8	+0,0	+0,9	+6,7	-5,3
213 Südstadt-Rautheim-Mascherode	+8,6	-2,1	+7,0	-1,8	-6,8	-0,2	+0,7	+6,5	-3,2
221 Weststadt	+5,8	-1,6	+6,9	-2,6	-5,6	+0,2	+1,0	+5,6	-3,9
222 Timmerlah-Geitelde-Stiddien	+9,1	+0,7	+7,1	-2,8	-7,1	+0,1	+0,5	+6,1	-4,6
223 Broitzem	+8,6	+0,5	+5,4	-1,2	-6,5	+1,0	+0,1	+4,9	-4,2
224 Rünigen	+5,4	-0,1	+5,6	+0,0	-6,8	-0,7	+1,1	+6,8	-5,9
310 Westliches Ringgebiet	+9,7	-1,9	+5,2	-2,3	-6,6	+0,8	+1,6	+5,5	-2,3
321 Lehdorf-Watenbüttel	+8,8	-2,6	+7,6	-2,1	-6,4	+0,1	+0,1	+6,4	-3,1
322 Veltenhof-Rühme	+7,4	-2,4	+7,4	-0,8	-7,3	-1,9	+0,6	+7,0	-2,5
323 Wenden-Thune-Harxbüttel	+10,6	-4,6	+7,6	-1,1	-8,0	+1,0	+0,7	+5,7	-1,3
331 Nordstadt	+9,2	-1,7	+4,6	-0,2	-6,8	-0,7	+0,8	+5,9	-1,8
332 Schunteraue	+10,0	-1,4	+7,8	-3,1	-4,7	+0,0	+0,1	+4,8	-3,5

- Gewinne/Verluste (Absolute Stimmzahlen) -

Europawahl 25.05.2014	Wahlberechtigte	Wähler	Gewinn/Verlust STIMMEN									
			Gültige Stimmen	CDU	SPD	GRÜNE	FDP	DIE LINKE	PIRATEN	AfD	Sonst.	
Stadt Braunschweig:	+4 520	+19 548	+19 296	+4 617	+11 672	+1 239	-4 744	+1 119	+1 087	+5 550	-1 244	
Landtagswahlkreise:												
LTW 1 - Braunschweig-Nord	+1 828	+7 555	+7 491	+1 855	+4 328	+ 539	-1 730	+ 422	+ 413	+1 903	- 239	
LTW 2 - Braunschweig-Süd	+ 334	+4 146	+4 078	+1 190	+3 009	- 10	-1 309	+ 188	+ 217	+1 497	- 704	
LTW 3 - Braunschweig-West	+2 358	+7 847	+7 727	+1 572	+4 335	+ 710	-1 705	+ 509	+ 457	+2 150	- 301	
Gemeindewahlbereiche:												
GW 11 - Nordost	+ 414	+2 634	+2 607	+ 845	+1 719	+ 21	- 705	+ 48	+ 119	+ 821	- 261	
GW 12 - Östlicher Ring	+ 829	+2 818	+2 808	+ 544	+1 564	+ 212	- 497	+ 240	+ 150	+ 526	+ 69	
GW 13 - Innenstadt/Südl. Ring	+ 585	+2 103	+2 076	+ 466	+1 045	+ 306	- 528	+ 134	+ 144	+ 556	- 47	
GW 21 - Südost	+ 431	+2 372	+2 342	+ 622	+1 768	+ 46	- 791	+ 68	+ 128	+ 897	- 396	
GW 22 - Südwest	- 97	+1 774	+1 736	+ 568	+1 241	- 56	- 518	+ 120	+ 89	+ 600	- 308	
GW 31 - Westlicher Ring	+ 973	+2 924	+2 886	+ 538	+1 390	+ 297	- 531	+ 308	+ 257	+ 659	- 32	
GW 32 - Nordwest	+ 649	+2 669	+2 617	+ 580	+1 782	+ 104	- 720	+ 100	+ 73	+ 912	- 214	
GW 33 - Nördlicher Ring	+ 736	+2 254	+2 224	+ 454	+1 163	+ 309	- 454	+ 101	+ 127	+ 579	- 55	
Stadtbezirke:												
112 Wabe-Schunter-Beberbach	+ 267	+1 797	+1 791	+ 582	+1 102	+ 48	- 455	+ 31	+ 89	+ 518	- 124	
113 Hondelage	- 12	+ 195	+ 183	+ 55	+ 194	- 30	- 86	+ 1	+ 13	+ 103	- 67	
114 Volkmarode	+ 159	+ 642	+ 633	+ 208	+ 423	+ 3	- 164	+ 16	+ 17	+ 200	- 70	
120 Östliches Ringgebiet	+ 829	+2 818	+2 808	+ 544	+1 564	+ 212	- 497	+ 240	+ 150	+ 526	+ 69	
131 Innenstadt	+ 562	+1 222	+1 201	+ 302	+ 552	+ 188	- 269	+ 68	+ 76	+ 281	+ 3	
132 Viewegsgarten-Bebelhof	+ 23	+ 881	+ 875	+ 164	+ 493	+ 118	- 259	+ 66	+ 68	+ 275	- 50	
211 Stöckheim-Leiferde	+ 20	+ 639	+ 620	+ 238	+ 508	- 26	- 256	+ 5	+ 30	+ 218	- 97	
212 Heidberg-Melverode	- 137	+ 579	+ 574	+ 93	+ 543	+ 5	- 254	+ 30	+ 44	+ 301	- 188	
213 Südstadt-Rautheim-Mascherode	+ 548	+1 154	+1 148	+ 291	+ 717	+ 67	- 281	+ 33	+ 54	+ 378	- 111	
221 Weststadt	- 97	+ 974	+ 951	+ 262	+ 707	- 76	- 256	+ 69	+ 64	+ 323	- 142	
222 Timmerlah-Geitelde-Stiddien	- 4	+ 260	+ 254	+ 105	+ 182	- 10	- 87	+ 12	+ 9	+ 93	- 50	
223 Broitzem	+ 18	+ 418	+ 407	+ 160	+ 257	+ 21	- 122	+ 40	+ 5	+ 121	- 75	
224 Rünigen	- 14	+ 122	+ 124	+ 41	+ 95	+ 9	- 53	- 1	+ 11	+ 63	- 41	
310 Westliches Ringgebiet	+ 973	+2 924	+2 886	+ 538	+1 390	+ 297	- 531	+ 308	+ 257	+ 659	- 32	
321 Lehndorf-Watenbüttel	+ 609	+1 762	+1 738	+ 413	+1 169	+ 59	- 435	+ 78	+ 29	+ 606	- 181	
322 Veltenhof-Rühme	+ 21	+ 355	+ 342	+ 75	+ 256	+ 12	- 119	- 20	+ 19	+ 146	- 27	
323 Wenden-Thune-Harxbüttel	+ 19	+ 552	+ 537	+ 92	+ 357	+ 33	- 166	+ 42	+ 25	+ 160	- 6	
331 Nordstadt	+ 656	+1 822	+1 803	+ 369	+ 879	+ 298	- 385	+ 66	+ 116	+ 481	- 21	
332 Schunteraue	+ 80	+ 432	+ 421	+ 85	+ 284	+ 11	- 69	+ 35	+ 11	+ 98	- 34	

Europawahl 2014

Stimmenanteile nach

Analysebezirken I

■ CDU ■ FDP ■ GRÜNE ■ SPD ■ DIE LINKE ■ PIRATEN ■ AfD ■ Sonstige

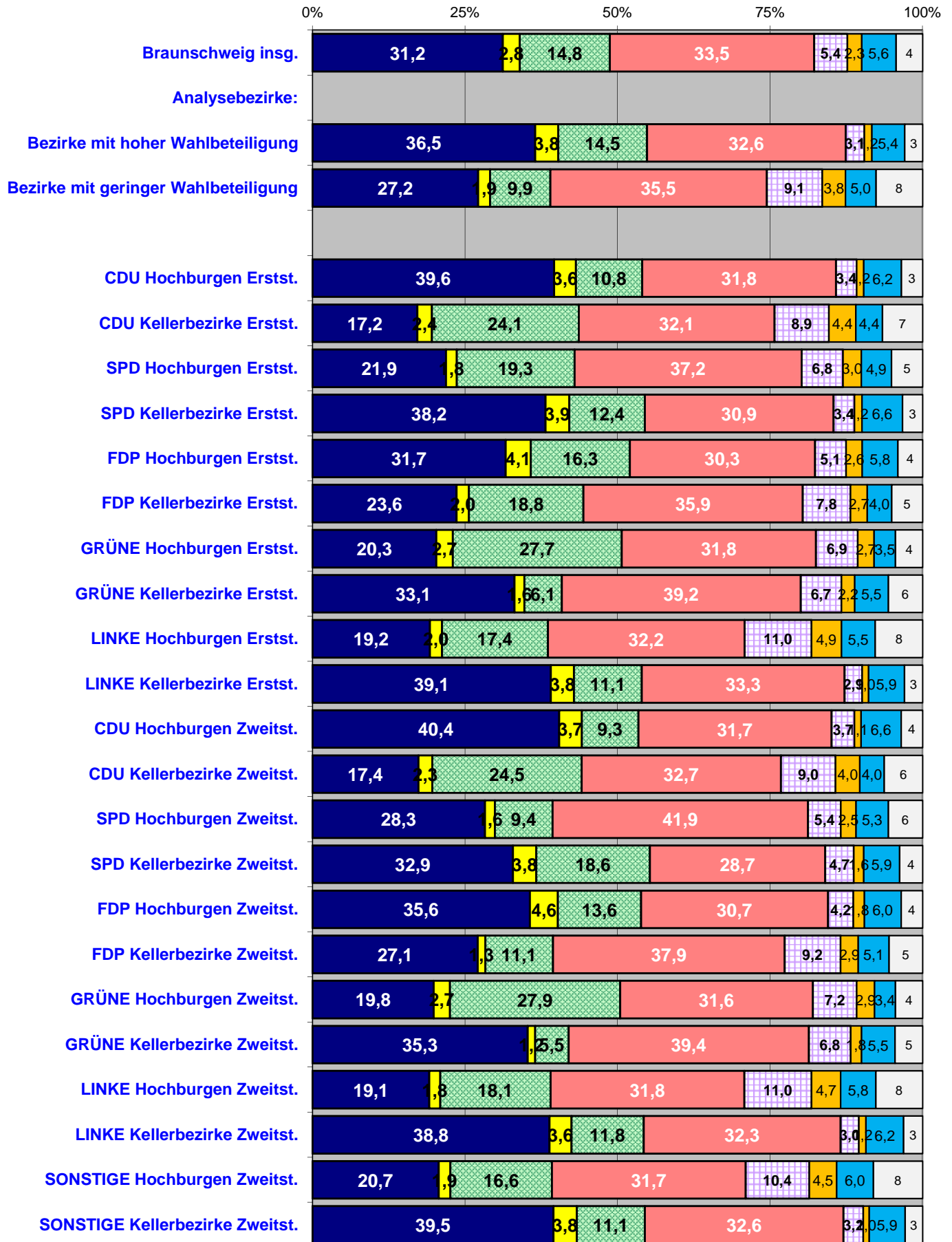

Gewinne und Verluste

in Prozentpunkten zur EUW 2009

Analysebezirke I

■ CDU ■ SPD ■ GRÜNE ■ FDP ■ DIE LINKE ■ PIRATEN ■ AfD ■ Sonstige

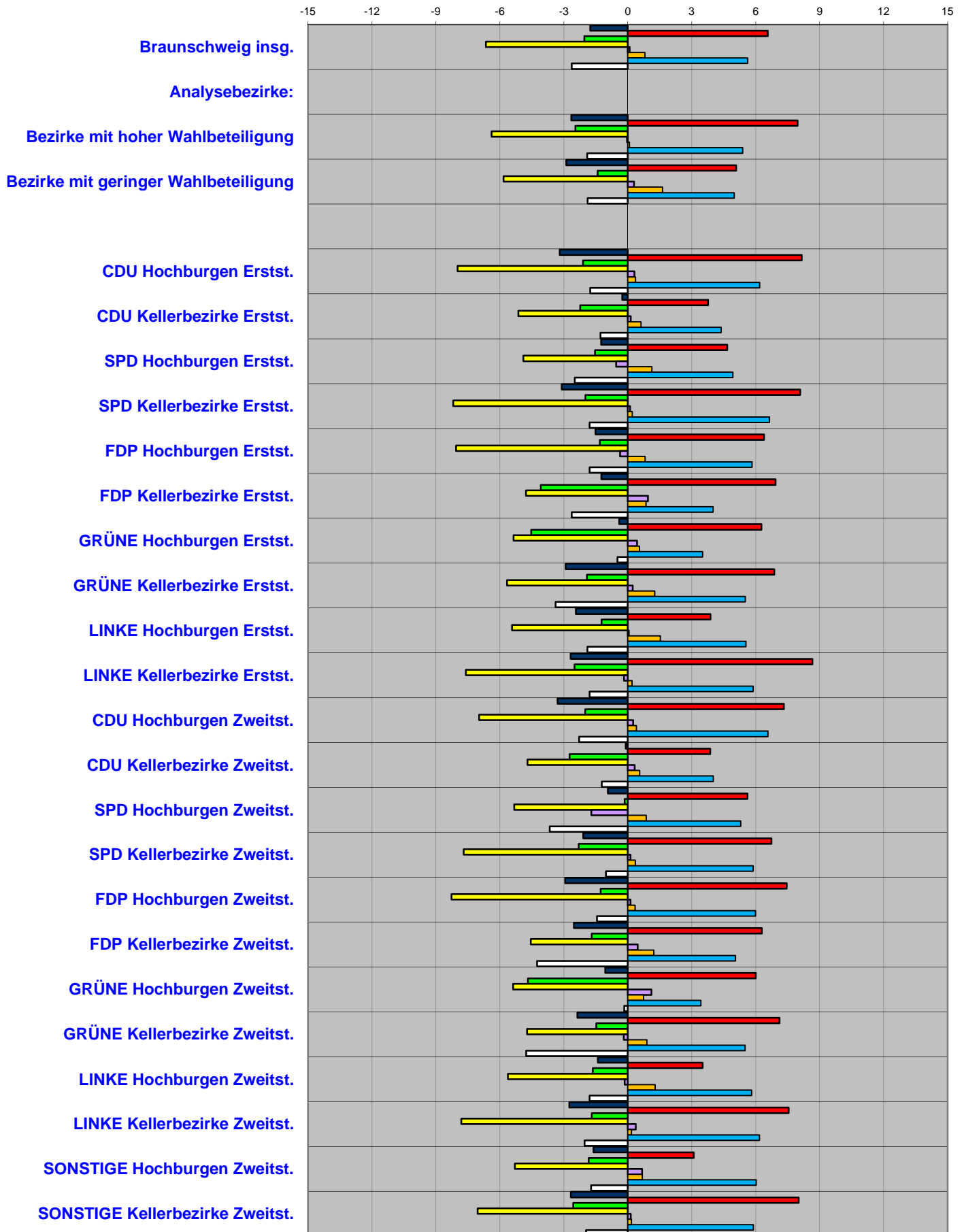

Ergebnisse nach Analysebezirken I
Stimmenanteile

EUW 25.05.2014 STIMMEN	Wahl- beteiligung	CDU	SPD	GRÜNE	FDP	DIE LINKE	PIRATEN	AfD	Sonstige
Stadt Braunschweig insgesamt:	51,3	31,2	33,5	14,8	2,8	5,4	2,3	5,6	4,4
Analysebezirke I:									
Bezirke mit hoher Wahlbeteiligung	51,9	36,5	32,6	14,5	3,8	3,1	1,2	5,4	2,9
Bezirke mit geringer Wahlbeteiligung	22,7	27,2	35,5	9,9	1,9	9,1	3,8	5,0	7,6
CDU Hochburgen Erstst.	44,8	39,6	31,8	10,8	3,6	3,4	1,2	6,2	3,5
CDU Kellerbezirke Erstst.	38,2	17,2	32,1	24,1	2,4	8,9	4,4	4,4	6,6
SPD Hochburgen Erstst.	40,2	21,9	37,2	19,3	1,8	6,8	3,0	4,9	5,1
SPD Kellerbezirke Erstst.	47,9	38,2	30,9	12,4	3,9	3,4	1,2	6,6	3,3
FDP Hochburgen Erstst.	40,8	31,7	30,3	16,3	4,1	5,1	2,6	5,8	4,1
FDP Kellerbezirke Erstst.	41,6	23,6	35,9	18,8	2,0	7,8	2,7	4,0	5,1
GRÜNE Hochburgen Erstst.	47,1	20,3	31,8	27,7	2,7	6,9	2,7	3,5	4,4
GRÜNE Kellerbezirke Erstst.	26,3	33,1	39,2	6,1	1,6	6,7	2,2	5,5	5,6
LINKE Hochburgen Erstst.	32,7	19,2	32,2	17,4	2,0	11,0	4,9	5,5	7,8
LINKE Kellerbezirke Erstst.	49,3	39,1	33,3	11,1	3,8	2,9	1,0	5,9	3,0
CDU Hochburgen Zweitst.	43,0	40,4	31,7	9,3	3,7	3,7	1,1	6,6	3,5
CDU Kellerbezirke Zweitst.	40,0	17,4	32,7	24,5	2,3	9,0	4,0	4,0	6,3
SPD Hochburgen Zweitst.	28,9	28,3	41,9	9,4	1,6	5,4	2,5	5,3	5,6
SPD Kellerbezirke Zweitst.	47,7	32,9	28,7	18,6	3,8	4,7	1,6	5,9	3,8
FDP Hochburgen Zweitst.	44,1	35,6	30,7	13,6	4,6	4,2	1,8	6,0	3,5
FDP Kellerbezirke Zweitst.	29,9	27,1	37,9	11,1	1,3	9,2	2,9	5,1	5,5
GRÜNE Hochburgen Zweitst.	47,3	19,8	31,6	27,9	2,7	7,2	2,9	3,4	4,5
GRÜNE Kellerbezirke Zweitst.	27,5	35,3	39,4	5,5	1,2	6,8	1,8	5,5	4,5
LINKE Hochburgen Zweitst.	33,4	19,1	31,8	18,1	1,8	11,0	4,7	5,8	7,7
LINKE Kellerbezirke Zweitst.	49,0	38,8	32,3	11,8	3,6	3,0	1,2	6,2	3,1
SONSTIGE Hochburgen Zweitst.	33,3	20,7	31,7	16,6	1,9	10,4	4,5	6,0	8,1
SONSTIGE Kellerbezirke Zweitst.	49,3	39,5	32,6	11,1	3,8	3,2	1,0	5,9	2,9
Gewinn/Verlust EUW 2014/2009 (Prozentpunkte)	Wahl- beteiligung	CDU	SPD	GRÜNE	FDP	DIE LINKE	PIRATEN	AfD	Sonstige
Stadt Braunschweig insgesamt:	+9,1	-1,8	+6,6	-2,0	-6,7	+0,1	+0,8	+5,6	-2,6
Analysebezirke I:									
Bezirke mit hoher Wahlbeteiligung	4,6	-2,6	8,0	-2,5	-6,4	-0,0	0,1	5,4	-1,9
Bezirke mit geringer Wahlbeteiligung	4,4	-2,9	5,1	-1,4	-5,8	0,3	1,6	5,0	-1,9
CDU Hochburgen Erstst.	+4,6	-3,2	+8,2	-2,1	-8,0	+0,3	+0,4	+6,2	-1,8
CDU Kellerbezirke Erstst.	+5,5	-0,3	+3,8	-2,2	-5,1	+0,1	+0,6	+4,4	-1,3
SPD Hochburgen Erstst.	+6,4	-1,3	+4,7	-1,5	-4,9	-0,6	+1,1	+4,9	-2,5
SPD Kellerbezirke Erstst.	+4,0	-3,1	+8,1	-2,0	-8,2	+0,1	+0,2	+6,6	-1,8
FDP Hochburgen Erstst.	+3,3	-1,5	+6,4	-1,3	-8,0	-0,4	+0,8	+5,8	-1,8
FDP Kellerbezirke Erstst.	+5,5	-1,2	+6,9	-4,1	-4,8	+0,9	+0,9	+4,0	-2,6
GRÜNE Hochburgen Erstst.	+5,5	-0,4	+6,3	-4,5	-5,4	+0,4	+0,5	+3,5	-0,5
GRÜNE Kellerbezirke Erstst.	+4,3	-2,9	+6,9	-1,9	-5,7	+0,2	+1,3	+5,5	-3,4
LINKE Hochburgen Erstst.	+6,3	-2,4	+3,9	-1,2	-5,4	+0,0	+1,5	+5,5	-1,9
LINKE Kellerbezirke Erstst.	+3,2	-2,7	+8,7	-2,5	-7,6	-0,2	+0,2	+5,9	-1,8
CDU Hochburgen Zweitst.	+3,6	-3,3	+7,3	-2,0	-7,0	+0,2	+0,4	+6,6	-2,3
CDU Kellerbezirke Zweitst.	+6,3	-0,1	+3,9	-2,7	-4,7	+0,3	+0,6	+4,0	-1,2
SPD Hochburgen Zweitst.	+5,2	-0,9	+5,6	-0,2	-5,3	-1,7	+0,9	+5,3	-3,7
SPD Kellerbezirke Zweitst.	+4,9	-2,1	+6,7	-2,3	-7,7	+0,1	+0,4	+5,9	-1,0
FDP Hochburgen Zweitst.	+2,2	-2,9	+7,5	-1,3	-8,3	+0,1	+0,3	+6,0	-1,4
FDP Kellerbezirke Zweitst.	+4,7	-2,5	+6,3	-1,7	-4,5	+0,5	+1,2	+5,1	-4,3
GRÜNE Hochburgen Zweitst.	+5,6	-1,1	+6,0	-4,7	-5,4	+1,1	+0,7	+3,4	-0,2
GRÜNE Kellerbezirke Zweitst.	+3,6	-2,4	+7,1	-1,5	-4,7	-0,2	+0,9	+5,5	-4,8
LINKE Hochburgen Zweitst.	+6,5	-1,4	+3,5	-1,6	-5,6	-0,1	+1,3	+5,8	-1,8
LINKE Kellerbezirke Zweitst.	+5,2	-2,7	+7,5	-1,7	-7,8	+0,4	+0,2	+6,2	-2,0
SONSTIGE Hochburgen Zweitst.	+5,8	-1,6	+3,1	-1,8	-5,3	+0,7	+0,7	+6,0	-1,7
SONSTIGE Kellerbezirke Zweitst.	+3,2	-2,7	+8,0	-2,6	-7,0	+0,1	+0,2	+5,9	-2,0

Europawahl 2014

Stimmenanteile nach Analysebezirken II

■ CDU ■ FDP ■ GRÜNE ■ SPD ■ DIE LINKE ■ PIRATEN ■ AfD ■ Sonstige

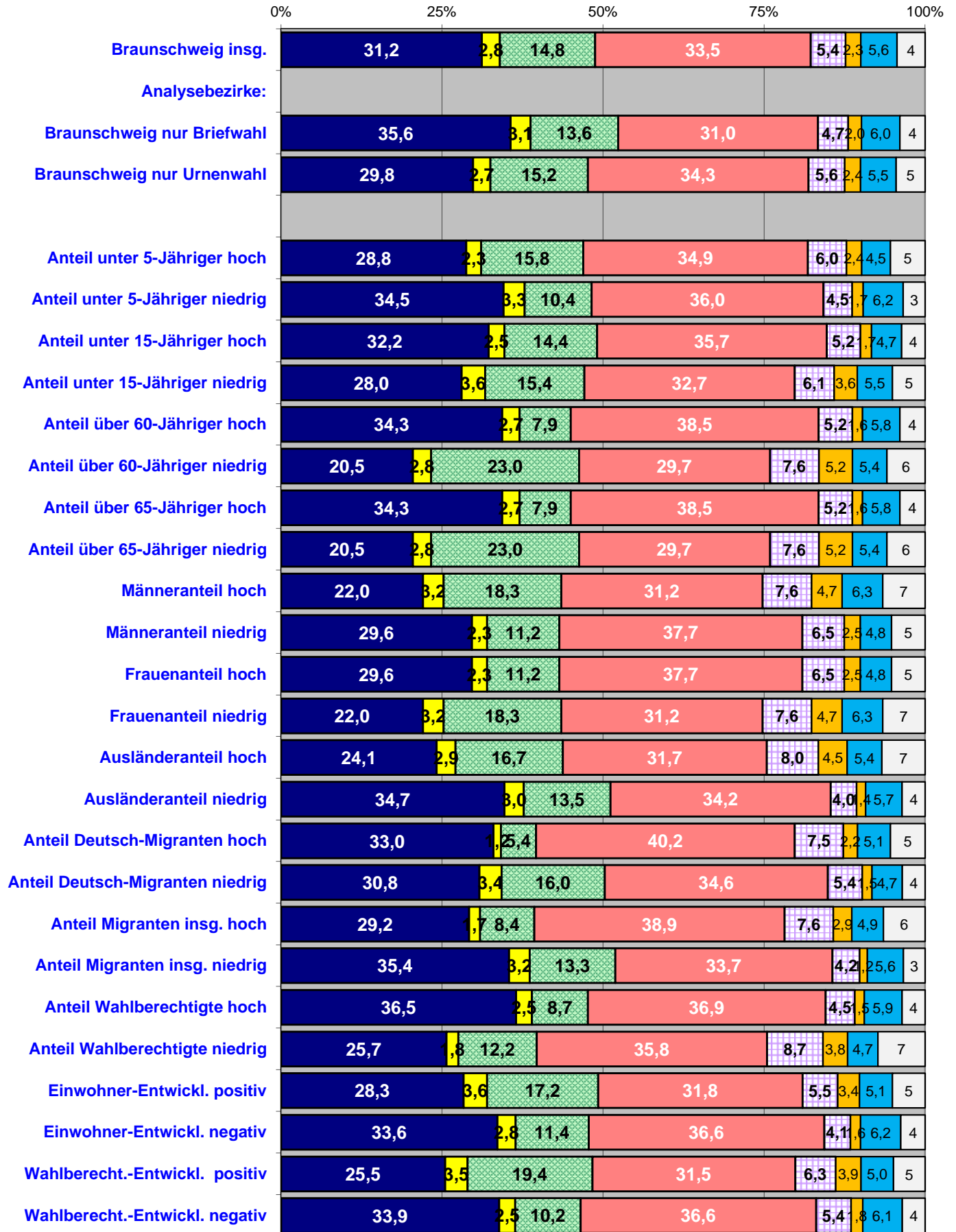

Gewinne und Verluste

in Prozentpunkten zur EUW 2009

Analysebezirke II

■ CDU ■ SPD ■ GRÜNE ■ FDP ■ DIE LINKE ■ PIRATEN ■ AfD □ Sonstige

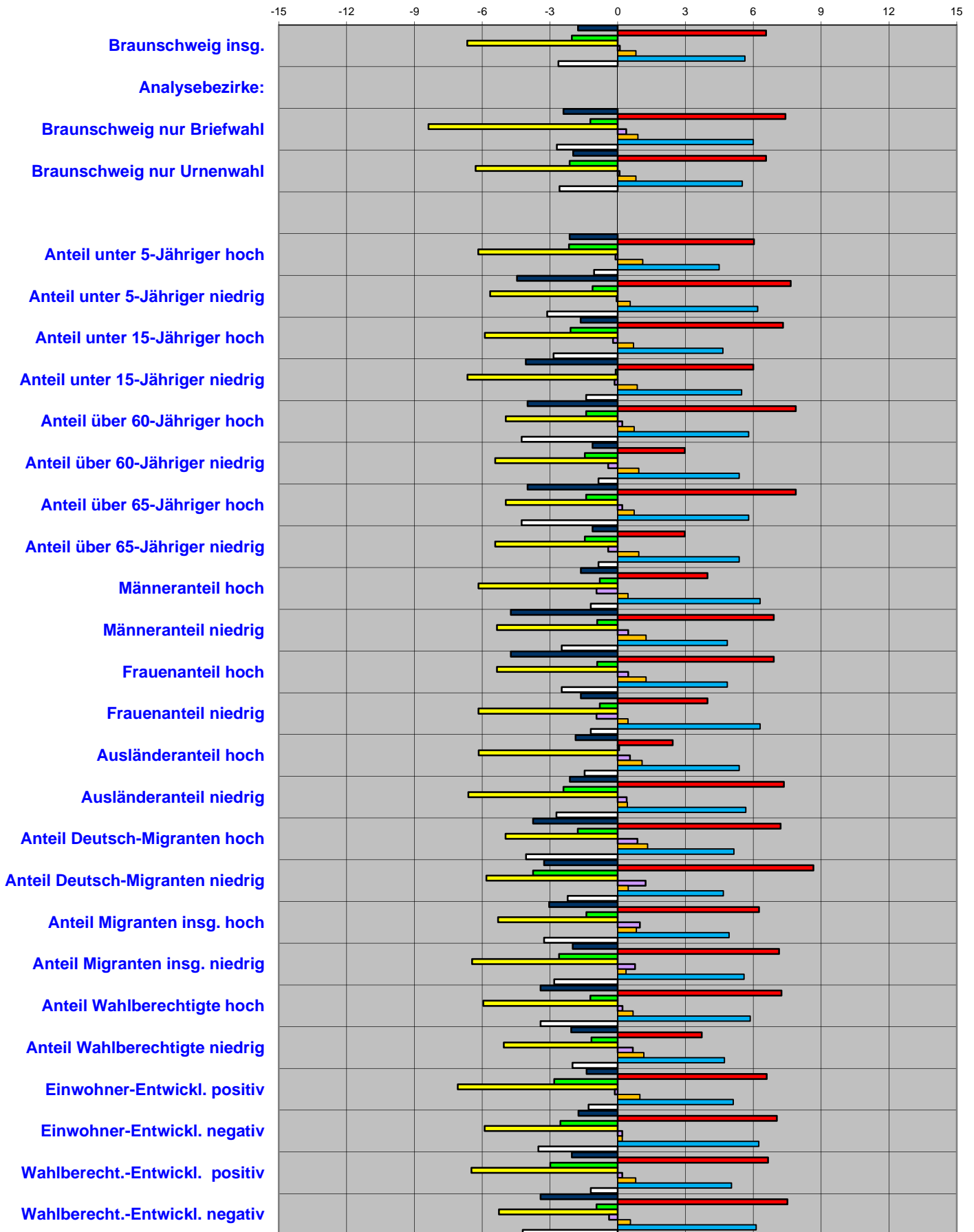

Ergebnisse nach Analysebezirken II

Stimmenanteile

EUW 25.05.2014 STIMMENANTEILE	Wahl- beteiligung	CDU	SPD	GRÜNE	FDP	DIE LINKE	PIRATEN	AfD	Sonstige
Stadt Braunschweig insgesamt:	51,3	31,2	33,5	14,8	2,8	5,4	2,3	5,6	4,4
Analysebezirke II:									
Braunschweig nur Briefwahl	-	35,6	31,0	13,6	3,1	4,7	2,0	6,0	3,9
Braunschweig nur Urnenwahl	-	29,8	34,3	15,2	2,7	5,6	2,4	5,5	4,5
Anteil unter 5-Jähriger hoch	32,6	28,8	34,9	15,8	2,3	6,0	2,4	4,5	5,4
Anteil unter 5-Jähriger niedrig	40,8	34,5	36,0	10,4	3,3	4,5	1,7	6,2	3,4
Anteil unter 15-Jähriger hoch	36,7	32,2	35,7	14,4	2,5	5,2	1,7	4,7	3,7
Anteil unter 15-Jähriger niedrig	36,9	28,0	32,7	15,4	3,6	6,1	3,6	5,5	5,1
Anteil über 60-Jähriger hoch	36,3	34,3	38,5	7,9	2,7	5,2	1,6	5,8	3,9
Anteil über 60-Jähriger niedrig	38,8	20,5	29,7	23,0	2,8	7,6	5,2	5,4	5,9
Anteil über 65-Jähriger hoch	36,3	34,3	38,5	7,9	2,7	5,2	1,6	5,8	3,9
Anteil über 65-Jähriger niedrig	38,8	20,5	29,7	23,0	2,8	7,6	5,2	5,4	5,9
Männeranteil hoch	33,0	22,0	31,2	18,3	3,2	7,6	4,7	6,3	6,6
Männeranteil niedrig	30,3	29,6	37,7	11,2	2,3	6,5	2,5	4,8	5,2
Frauenanteil hoch	30,3	29,6	37,7	11,2	2,3	6,5	2,5	4,8	5,2
Frauenanteil niedrig	33,0	22,0	31,2	18,3	3,2	7,6	4,7	6,3	6,6
Ausländeranteil hoch	30,5	24,1	31,7	16,7	2,9	8,0	4,5	5,4	6,7
Ausländeranteil niedrig	48,9	34,7	34,2	13,5	3,0	4,0	1,4	5,7	3,6
Anteil Deutsch-Migranten hoch	24,3	33,0	40,2	5,4	1,2	7,5	2,2	5,1	5,4
Anteil Deutsch-Migranten niedrig	48,7	30,8	34,6	16,0	3,4	5,4	1,5	4,7	3,6
Anteil Migranten insg. hoch	24,0	29,2	38,9	8,4	1,7	7,6	2,9	4,9	6,5
Anteil Migranten insg. niedrig	49,4	35,4	33,7	13,3	3,2	4,2	1,2	5,6	3,4
Anteil Wahlberechtigte hoch	40,2	36,5	36,9	8,7	2,5	4,5	1,5	5,9	3,6
Anteil Wahlberechtigte niedrig	24,9	25,7	35,8	12,2	1,8	8,7	3,8	4,7	7,3
Einwohner-Entwickl. positiv	40,0	28,3	31,8	17,2	3,6	5,5	3,4	5,1	5,1
Einwohner-Entwickl. negativ	44,0	33,6	36,6	11,4	2,8	4,1	1,6	6,2	3,8
Wahlberecht.-Entwickl. positiv	39,2	25,5	31,5	19,4	3,5	6,3	3,9	5,0	4,9
Wahlberecht.-Entwickl. negativ	36,1	33,9	36,6	10,2	2,5	5,4	1,8	6,1	3,6

Gewinn/Verlust EUW 2014/2009 (Prozentpunkte)	Wahl- beteiligung	CDU	SPD	GRÜNE	FDP	DIE LINKE	PIRATEN	AfD	Sonstige
Stadt Braunschweig insgesamt:	+9,1	-1,8	+6,6	-2,0	-6,7	+0,1	+0,8	+5,6	-2,6
Analysebezirke II:									
Braunschweig nur Briefwahl	-	-2,4	+7,4	-1,2	-8,4	+0,4	+0,9	+6,0	-2,7
Braunschweig nur Urnenwahl	-	-2,0	+6,6	-2,1	-6,3	+0,1	+0,8	+5,5	-2,6
Anteil unter 5-Jähriger hoch	+5,3	-2,1	+6,0	-2,2	-6,2	-0,1	+1,1	+4,5	-1,1
Anteil unter 5-Jähriger niedrig	+3,7	-4,5	+7,7	-1,1	-5,6	-0,1	+0,6	+6,2	-3,1
Anteil unter 15-Jähriger hoch	+5,0	-1,6	+7,3	-2,1	-5,9	-0,2	+0,7	+4,7	-2,8
Anteil unter 15-Jähriger niedrig	+4,7	-4,1	+6,0	-0,1	-6,6	-0,1	+0,9	+5,5	-1,4
Anteil über 60-Jähriger hoch	+4,1	-4,0	+7,9	-1,4	-5,0	+0,2	+0,7	+5,8	-4,3
Anteil über 60-Jähriger niedrig	+6,1	-1,1	+3,0	-1,5	-5,4	-0,4	+0,9	+5,4	-0,9
Anteil über 65-Jähriger hoch	+4,1	-4,0	+7,9	-1,4	-5,0	+0,2	+0,7	+5,8	-4,3
Anteil über 65-Jähriger niedrig	+6,1	-1,1	+3,0	-1,5	-5,4	-0,4	+0,9	+5,4	-0,9
Männeranteil hoch	+5,0	-1,6	+4,0	-0,8	-6,2	-0,9	+0,5	+6,3	-1,2
Männeranteil niedrig	+4,7	-4,7	+6,9	-0,9	-5,3	+0,5	+1,3	+4,8	-2,5
Frauenanteil hoch	+4,7	-4,7	+6,9	-0,9	-5,3	+0,5	+1,3	+4,8	-2,5
Frauenanteil niedrig	+5,0	-1,6	+4,0	-0,8	-6,2	-0,9	+0,5	+6,3	-1,2
Ausländeranteil hoch	+4,5	-1,9	+2,4	+0,1	-6,2	+0,5	+1,1	+5,4	-1,5
Ausländeranteil niedrig	+4,4	-2,1	+7,3	-2,4	-6,6	+0,4	+0,4	+5,7	-2,7
Anteil Deutsch-Migranten hoch	+4,1	-3,7	+7,2	-1,8	-5,0	+0,9	+1,3	+5,1	-4,1
Anteil Deutsch-Migranten niedrig	+4,3	-3,3	+8,7	-3,7	-5,8	+1,2	+0,5	+4,7	-2,2
Anteil Migranten insg. hoch	+4,1	-3,0	+6,3	-1,4	-5,3	+1,0	+0,8	+4,9	-3,3
Anteil Migranten insg. niedrig	+4,2	-2,0	+7,1	-2,6	-6,4	+0,8	+0,4	+5,6	-2,8
Anteil Wahlberechtigte hoch	+4,2	-3,4	+7,2	-1,2	-6,0	+0,2	+0,7	+5,9	-3,4
Anteil Wahlberechtigte niedrig	+3,9	-2,1	+3,7	-1,2	-5,0	+0,7	+1,2	+4,7	-2,0
Einwohner-Entwickl. positiv	+3,7	-1,4	+6,6	-2,8	-7,1	-0,1	+1,0	+5,1	-1,3
Einwohner-Entwickl. negativ	+5,0	-1,7	+7,0	-2,5	-5,9	+0,2	+0,2	+6,2	-3,5
Wahlberecht.-Entwickl. positiv	+4,4	-2,0	+6,7	-3,0	-6,5	+0,2	+0,8	+5,0	-1,2
Wahlberecht.-Entwickl. negativ	+3,5	-3,4	+7,5	-0,9	-5,3	-0,4	+0,6	+6,1	-4,2

Europawahl 2014

Stimmenanteile nach Analysebezirken III

■ CDU ■ FDP ■ GRÜNE ■ SPD ■ DIE LINKE ■ PIRATEN ■ AfD ■ Sonstige

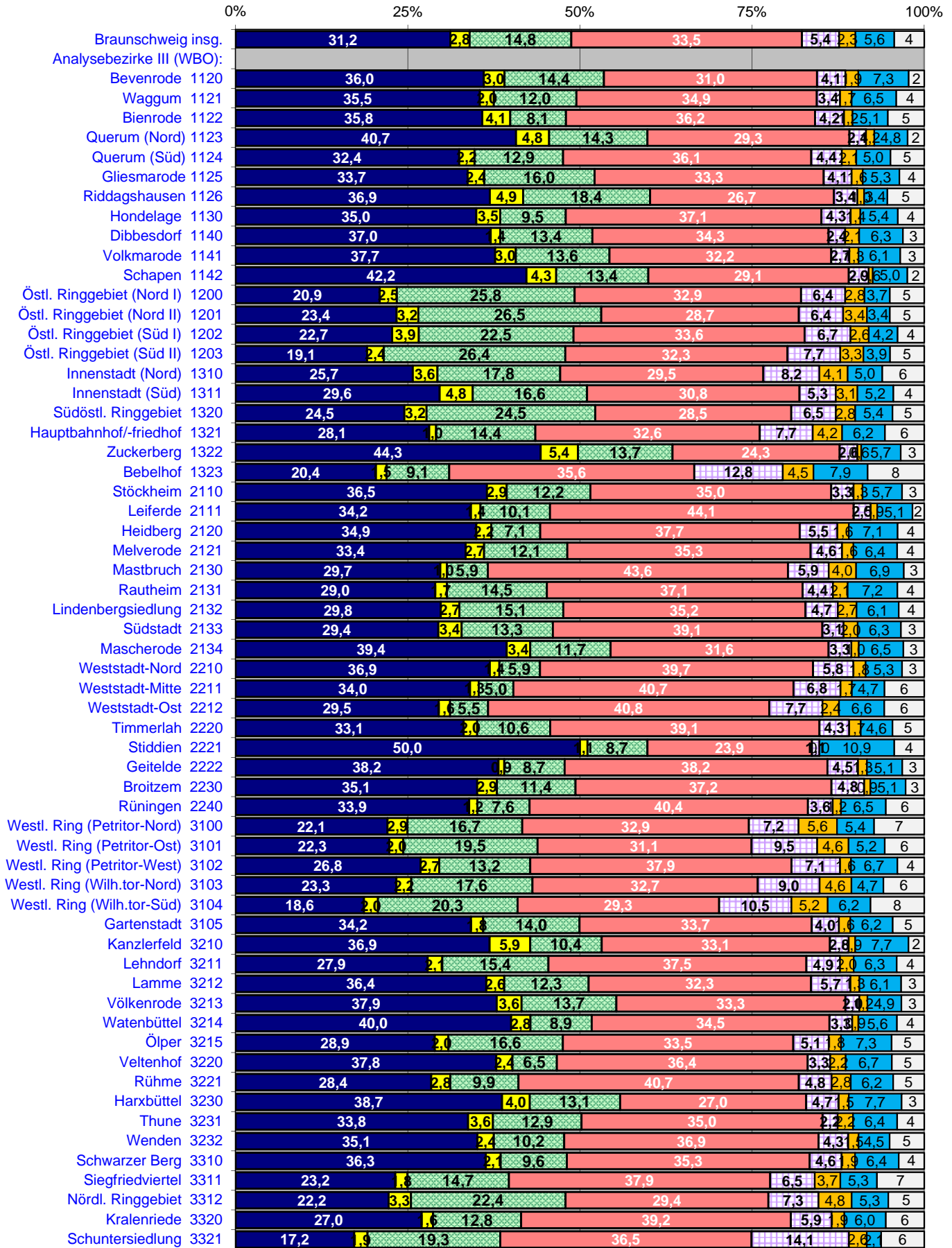

Gewinne und Verluste

in Prozentpunkten zur EUW 2009

Analysebezirke III

■ CDU ■ SPD ■ GRÜNE ■ FDP ■ DIE LINKE ■ PIRATEN ■ AfD

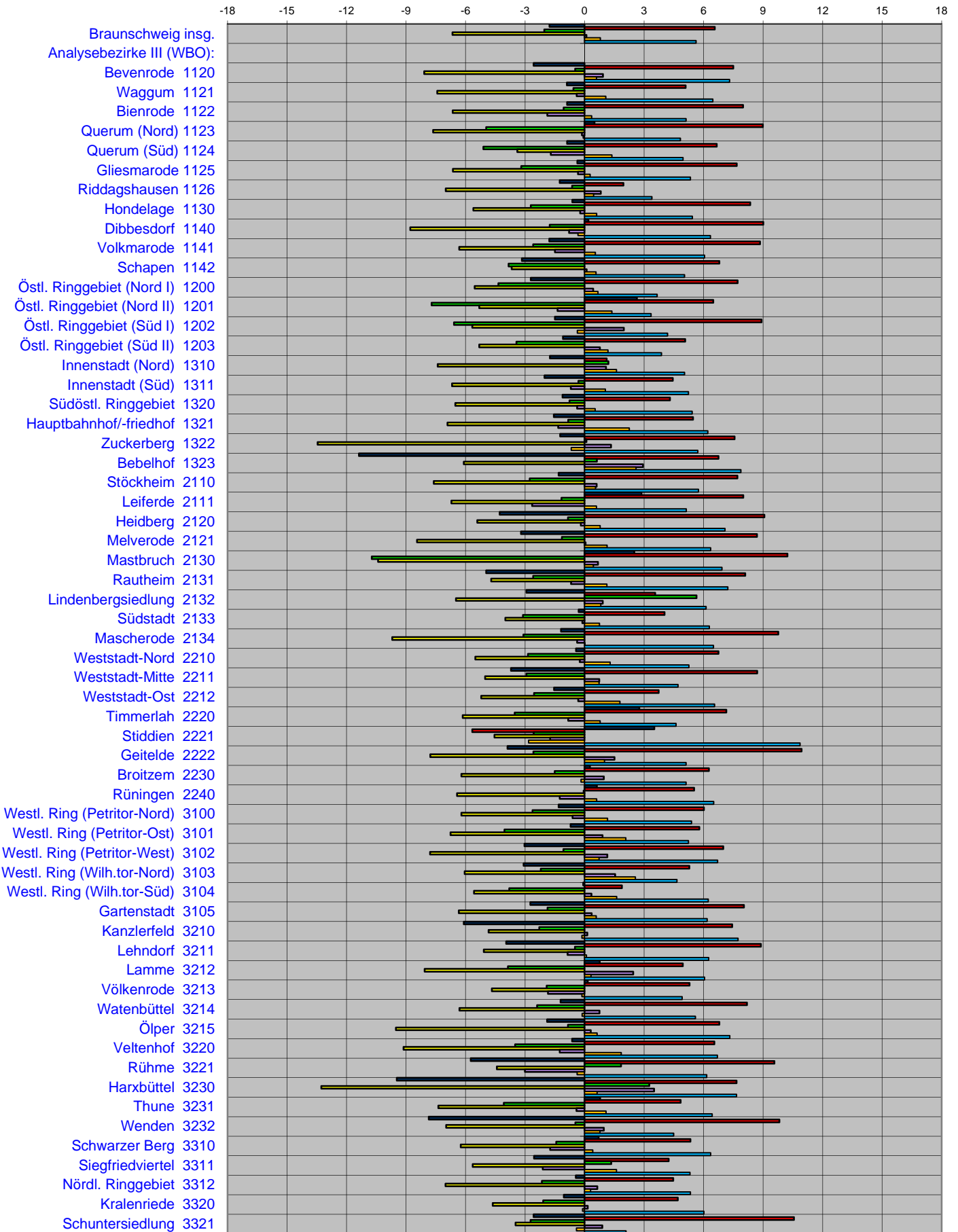

Ergebnisse nach Analysebezirken III

Stimmenanteile

EUW 25.05.2014 STIMMENANTEILE	Wahl- beteiligung	CDU	SPD	GRÜNE	FDP	DIE LINKE	PIRATEN	AfD	Sonstige
Stadt Braunschweig insgesamt:	51,3	31,2	33,5	14,8	2,8	5,4	2,3	5,6	4,4
Analysebezirke III: Ortsteile (WBO)									
Bevenrode 1120	47,1	36,0	31,0	14,4	3,0	4,1	1,9	7,3	2,3
Waggum 1121	46,3	35,5	34,9	12,0	2,0	3,4	1,7	6,5	4,1
Bienrode 1122	41,6	35,8	36,2	8,1	4,1	4,2	1,2	5,1	5,3
Querum (Nord) 1123	46,9	40,7	29,3	14,3	4,8	2,4	1,2	4,8	2,4
Querum (Süd) 1124	42,9	32,4	36,1	12,9	2,2	4,4	2,1	5,0	4,9
Gliesmarode 1125	42,9	33,7	33,3	16,0	2,4	4,1	1,6	5,3	3,6
Riddagshausen 1126	48,3	36,9	26,7	18,4	4,9	3,4	1,0	3,4	5,3
Hondelage 1130	44,4	35,0	37,1	9,5	3,5	4,3	1,4	5,4	3,8
Dibbesdorf 1140	49,4	37,0	34,3	13,4	1,4	2,4	2,1	6,3	3,1
Volkmarode 1141	45,3	37,7	32,2	13,6	3,0	2,7	1,3	6,1	3,5
Schapen 1142	54,6	42,2	29,1	13,4	4,3	2,9	0,6	5,0	2,4
Östl. Ringgebiet (Nord I) 1200	46,6	20,9	32,9	25,8	2,5	6,4	2,8	3,7	5,0
Östl. Ringgebiet (Nord II) 1201	41,6	23,4	28,7	26,5	3,2	6,4	3,4	3,4	5,0
Östl. Ringgebiet (Süd I) 1202	42,8	22,7	33,6	22,5	3,9	6,7	2,6	4,2	3,9
Östl. Ringgebiet (Süd II) 1203	45,5	19,1	32,3	26,4	2,4	7,7	3,3	3,9	5,0
Innenstadt (Nord) 1310	31,7	25,7	29,5	17,8	3,6	8,2	4,1	5,0	6,1
Innenstadt (Süd) 1311	34,9	29,6	30,8	16,6	4,8	5,3	3,1	5,2	4,5
Südöstl. Ringgebiet 1320	42,1	24,5	28,5	24,5	3,2	6,5	2,8	5,4	4,6
Hauptbahnhof-/friedhof 1321	29,5	28,1	32,6	14,4	1,0	7,7	4,2	6,2	5,7
Zuckerberg 1322	45,1	44,3	24,3	13,7	5,4	2,6	0,6	5,7	3,4
Bebelhof 1323	27,3	20,4	35,6	9,1	1,5	12,8	4,5	7,9	8,2
Stöckheim 2110	48,5	36,5	35,0	12,2	2,9	3,3	1,3	5,7	3,2
Leiferde 2111	43,9	34,2	44,1	10,1	1,4	2,5	0,9	5,1	1,7
Heidberg 2120	35,4	34,9	37,7	7,1	2,2	5,5	1,6	7,1	3,9
Melverode 2121	41,9	33,4	35,3	12,1	2,7	4,6	1,6	6,4	3,9
Mastbruch 2130	35,2	29,7	43,6	5,9	1,0	5,9	4,0	6,9	3,0
Rautheim 2131	41,8	29,0	37,1	14,5	1,7	4,4	2,1	7,2	3,9
Lindenbergssiedlung 2132	39,1	29,8	35,2	15,1	2,7	4,7	2,7	6,1	3,7
Südstadt 2133	45,4	29,4	39,1	13,3	3,4	3,1	2,0	6,3	3,4
Mascherode 2134	48,7	39,4	31,6	11,7	3,4	3,3	1,0	6,5	3,0
Weststadt-Nord 2210	27,6	36,9	39,7	5,9	1,4	5,8	1,8	5,3	3,2
Weststadt-Mitte 2211	27,6	34,0	40,7	5,0	1,3	6,8	1,7	4,7	5,8
Weststadt-Ost 2212	20,8	29,5	40,8	5,5	1,6	7,7	2,4	6,6	5,8
Timmerlah 2220	41,1	33,1	39,1	10,6	2,0	4,3	1,7	4,6	4,6
Stiddien 2221	50,5	50,0	23,9	8,7	1,1	1,1	0,0	10,9	4,3
Geitelde 2222	50,1	38,2	38,2	8,7	0,9	4,5	1,3	5,1	3,2
Broitzem 2230	41,6	35,1	37,2	11,4	2,9	4,8	0,9	5,1	2,7
Rünigen 2240	32,2	33,9	40,4	7,6	1,2	3,6	1,2	6,5	5,6
Westl. Ring (Petritor-Nord) 3100	29,9	22,1	32,9	16,7	2,9	7,2	5,6	5,4	7,3
Westl. Ring (Petritor-Ost) 3101	34,3	22,3	31,1	19,5	2,0	9,5	4,6	5,2	5,7
Westl. Ring (Petritor-West) 3102	40,0	26,8	37,9	13,2	2,7	7,1	1,6	6,7	3,9
Westl. Ring (Wilhelmitor-Nord) 3103	33,8	23,3	32,7	17,6	2,2	9,0	4,6	4,7	5,9
Westl. Ring (Wilhelmitor-Süd) 3104	34,2	18,6	29,3	20,3	2,0	10,5	5,2	6,2	7,8
Gartenstadt 3105	46,0	34,2	33,7	14,0	1,8	4,0	1,6	6,2	4,6
Kanzlerfeld 3210	53,1	36,9	33,1	10,4	5,9	2,8	0,9	7,7	2,3
Lehdorf 3211	41,9	27,9	37,5	15,4	2,1	4,9	2,0	6,3	4,0
Lamme 3212	42,8	36,4	32,3	12,3	2,6	5,7	1,3	6,1	3,4
Völkenrode 3213	51,2	37,9	33,3	13,7	3,6	2,0	1,2	4,9	3,3
Watenbüttel 3214	43,9	40,0	34,5	8,9	2,8	3,3	0,9	5,6	4,0
Ölper 3215	45,1	28,9	33,5	16,6	2,0	5,1	1,8	7,3	4,8
Veltenhof 3220	36,7	37,8	36,4	6,5	2,4	3,3	2,2	6,7	4,7
Rühme 3221	34,4	28,4	40,7	9,9	2,8	4,8	2,8	6,2	4,5
Harxbüttel 3230	49,8	38,7	27,0	13,1	4,0	4,7	1,5	7,7	3,3
Thune 3231	47,8	33,8	35,0	12,9	3,6	2,2	2,2	6,4	3,9
Wenden 3232	39,9	35,1	36,9	10,2	2,4	4,3	1,5	4,5	5,0
Schwarzer Berg 3310	37,1	36,3	35,3	9,6	2,1	4,6	1,9	6,4	3,7
Siegfriedviertel 3311	31,5	23,2	37,9	14,7	1,8	6,5	3,7	5,3	6,9
Nördl. Ringgebiet 3312	41,6	22,2	29,4	22,4	3,3	7,3	4,8	5,3	5,2
Kralenriede 3320	35,9	27,0	39,2	12,8	1,6	5,9	1,9	6,0	5,6
Schuntersiedlung 3321	45,8	17,2	36,5	19,3	1,9	14,1	2,6	2,1	6,3

Ergebnisse nach Analysebezirken III

Stimmenanteile

Gewinn/Verlust EUW 2014/2009 (Prozentpunkte)	Wahl- beteiligung	CDU	SPD	GRÜNE	FDP	DIE LINKE	PIRATEN	AfD	Sonstige
Stadt Braunschweig insgesamt:	+9,1	-1,8	+6,6	-2,0	-6,7	+0,1	+0,8	+5,6	-2,6
Analysebezirke III: Ortsteile (WBO)									
Bevenrode 1120	4,6	-2,6	7,5	-0,5	-8,1	0,9	0,6	7,3	-5,2
Waggum 1121	6,2	-0,9	5,1	-0,6	-7,4	-0,4	1,1	6,5	-3,4
Bienrode 1122	8,5	-0,9	8,0	-1,1	-6,6	-1,9	0,4	5,1	-3,0
Querum (Nord) 1123	3,4	0,5	9,0	-5,0	-7,6	-0,1	-0,1	4,8	-1,5
Querum (Süd) 1124	5,9	-0,9	6,7	-5,1	-3,4	-1,7	1,4	5,0	-1,9
Gliesmarode 1125	5,3	-0,4	7,7	-3,2	-6,6	-0,3	0,3	5,3	-2,8
Riddagshausen 1126	5,6	-1,3	2,0	-0,6	-7,0	0,8	0,5	3,4	2,2
Hondelage 1130	2,8	-0,6	8,3	-2,7	-5,6	-0,2	0,6	5,4	-5,2
Dibbesdorf 1140	8,9	0,2	9,0	-1,8	-8,8	-0,8	-0,3	6,3	-3,9
Volkmarode 1141	3,4	-1,8	8,8	-2,6	-6,3	-1,5	0,6	6,1	-3,3
Schapen 1142	4,6	-3,2	6,8	-3,8	-3,7	0,1	0,6	5,0	-1,9
Östl. Ringgebiet (Nord I) 1200	6,3	-2,7	7,7	-4,3	-5,5	0,4	0,7	3,7	0,1
Östl. Ringgebiet (Nord II) 1201	5,6	2,6	6,5	-7,7	-5,3	-1,4	1,4	3,4	0,5
Östl. Ringgebiet (Süd I) 1202	3,6	-1,5	8,9	-6,6	-5,7	2,0	-0,4	4,2	-1,0
Östl. Ringgebiet (Süd II) 1203	5,5	-1,1	5,1	-3,4	-5,3	0,8	1,2	3,9	-1,1
Innenstadt (Nord) 1310	4,6	-1,7	1,1	1,2	-7,4	1,1	1,6	5,0	-0,9
Innenstadt (Süd) 1311	3,9	-2,0	4,5	-0,3	-6,7	-0,7	1,0	5,2	-1,0
Südöstl. Ringgebiet 1320	5,5	-1,1	4,3	-0,8	-6,5	-0,4	0,5	5,4	-1,5
Hauptbahnhof/-friedhof 1321	4,6	-1,6	5,5	-0,8	-6,9	-1,3	2,3	6,2	-3,3
Zuckerberg 1322	4,5	-1,2	7,6	0,1	-13,5	1,3	-0,7	5,7	0,6
Bebelhof 1323	4,4	-11,4	6,8	0,6	-6,1	2,9	2,6	7,9	-3,3
Stöckheim 2110	3,6	-1,3	7,7	-2,8	-7,6	0,6	0,6	5,7	-2,9
Leiferde 2111	4,5	2,9	8,0	-1,2	-6,7	-2,6	0,6	5,1	-6,1
Heidberg 2120	3,7	-4,3	9,1	-0,8	-5,4	-0,2	0,8	7,1	-6,2
Melverode 2121	4,0	-3,2	8,7	-1,1	-8,4	0,1	1,1	6,4	-3,5
Mastbruch 2130	-2,2	2,5	10,2	-10,7	-10,4	0,7	0,5	6,9	0,3
Rautheim 2131	5,5	-5,0	8,1	-2,6	-4,7	-0,7	1,1	7,2	-3,5
Lindbergsiedlung 2132	9,6	-2,9	3,6	5,6	-6,5	0,9	0,8	6,1	-7,6
Südstadt 2133	5,2	-0,3	4,0	-3,1	-4,0	-0,1	0,7	6,3	-3,6
Mascherode 2134	2,3	-1,2	9,8	-3,1	-9,7	-0,4	0,0	6,5	-1,9
Weststadt-Nord 2210	2,2	-0,4	6,8	-2,9	-5,5	-0,2	1,3	5,3	-4,3
Weststadt-Mitte 2211	2,9	-3,7	8,7	-2,9	-5,0	0,7	0,7	4,7	-3,2
Weststadt-Ost 2212	6,0	-1,5	3,7	-2,6	-5,2	-0,3	1,8	6,6	-2,5
Timmerlah 2220	3,1	2,8	7,1	-3,5	-6,1	-0,8	0,8	4,6	-4,8
Stiddien 2221	10,4	3,5	-5,7	-2,6	-4,5	-1,7	-2,8	10,9	2,9
Geitelde 2222	9,1	-3,9	10,9	-2,6	-7,8	1,5	1,0	5,1	-4,3
Broitzem 2230	5,1	0,3	6,3	-1,5	-6,2	1,0	-0,2	5,1	-4,7
Rüningen 2240	3,1	0,6	5,5	-0,0	-6,4	-1,2	0,6	6,5	-5,6
Westl. Ring (Petritor-Nord) 3100	6,0	-1,3	6,0	-2,6	-6,2	-0,6	1,2	5,4	-1,8
Westl. Ring (Petritor-Ost) 3101	5,6	-0,7	5,8	-4,0	-6,8	0,9	2,1	5,2	-2,5
Westl. Ring (Petritor-West) 3102	4,3	-3,0	7,0	-1,1	-7,8	1,2	0,7	6,7	-3,7
Westl. Ring (Wilhelmitor-Nord) 3103	6,5	-3,1	5,3	-2,2	-6,0	1,5	2,6	4,7	-2,7
Westl. Ring (Wilhelmitor-Süd) 3104	6,1	-0,1	1,9	-3,8	-5,6	0,3	1,6	6,2	-0,6
Gartenstadt 3105	5,7	-2,7	8,0	-1,9	-6,3	0,4	0,6	6,2	-4,2
Kanzlerfeld 3210	3,3	-6,1	7,4	-2,3	-4,8	0,1	-0,1	7,7	-2,0
Lehdorf 3211	6,4	-3,9	8,9	-0,5	-5,1	-0,9	0,1	6,3	-4,9
Lamme 3212	3,4	0,8	5,0	-3,9	-8,1	2,5	0,3	6,1	-2,6
Völkenrode 3213	9,8	0,2	5,3	-1,9	-4,7	-1,8	-0,1	4,9	-1,8
Watenbüttel 3214	5,6	-1,2	8,2	-2,4	-6,3	0,8	-0,1	5,6	-4,5
Ölper 3215	5,7	-1,9	6,8	-0,8	-9,5	0,3	0,6	7,3	-2,8
Veltenhof 3220	2,2	-0,6	6,5	-3,5	-9,1	-1,2	1,9	6,7	-0,6
Rühme 3221	5,9	-5,7	9,6	1,8	-4,4	-3,0	-0,4	6,2	-4,0
Harxbüttel 3230	0,5	-9,5	7,7	3,3	-13,3	3,5	0,6	7,7	-0,0
Thune 3231	8,2	0,8	4,8	-4,1	-7,4	-0,4	1,1	6,4	-1,3
Wenden 3232	5,8	-7,9	9,8	-0,5	-7,0	1,0	0,8	4,5	-0,8
Schwarzer Berg 3310	5,9	0,7	5,3	-1,4	-6,2	-1,7	0,4	6,4	-3,4
Siegfriedviertel 3311	6,2	-2,5	4,2	1,4	-5,6	-2,1	1,6	5,3	-2,2
Nördl. Ringgebiet 3312	4,5	-0,4	4,5	-2,2	-7,0	0,6	0,3	5,3	-1,2
Kralenriede 3320	4,1	-1,0	4,7	-2,1	-4,6	0,2	-0,1	6,0	-3,0
Schundersiedlung 3321	8,3	-2,6	10,6	-2,7	-3,5	0,9	-0,4	2,1	-4,4

Ergebnisse nach Analysebezirken III

Absolute Stimmzahlen

EUW 25.05.2014 STIMMEN	Wahl- berech- tigte	Wähler	Gültige Stimmen	CDU	SPD	GRÜNE	FDP	DIE LINKE	PIRATEN	AfD	Sonstige
Stadt Braunschweig insgesamt:	194.345	99.682	98.632	30.751	33.036	14.586	2.744	5.350	2.310	5.550	4.305
Analysebezirke III: Ortsteile (WBO)											
Bevenrode 1120	1.147	540	533	192	165	77	16	22	10	39	12
Waggum 1121	2.473	1.145	1.128	400	394	135	23	38	19	73	46
Bienrode 1122	1.377	573	567	203	205	46	23	24	7	29	30
Querum (Nord) 1123	1.784	837	828	337	243	118	40	20	10	40	20
Querum (Süd) 1124	3.484	1.496	1.470	477	530	189	33	65	31	73	72
Gliesmarode 1125	5.144	2.205	2.193	739	730	351	53	89	35	117	79
Riddagshausen 1126	433	209	206	76	55	38	10	7	2	7	11
Hondelage 1130	3.162	1.404	1.379	482	512	131	48	59	19	75	53
Dibbesdorf 1140	1.192	589	583	216	200	78	8	14	12	37	18
Volkmarode 1141	3.021	1.368	1.354	510	436	184	41	36	18	82	47
Schapen 1142	1.281	700	694	293	202	93	30	20	4	35	17
Östl. Ringgebiet (Nord I) 1200	7.381	3.440	3.418	715	1.123	883	85	220	96	125	171
Östl. Ringgebiet (Nord II) 1201	2.676	1.113	1.104	258	317	293	35	71	38	37	55
Östl. Ringgebiet (Süd I) 1202	3.036	1.300	1.290	293	433	290	50	86	34	54	50
Östl. Ringgebiet (Süd II) 1203	8.400	3.823	3.792	724	1.224	1.000	91	291	127	147	188
Innenstadt (Nord) 1310	4.605	1.460	1.447	372	427	258	52	118	59	73	88
Innenstadt (Süd) 1311	6.165	2.152	2.120	628	654	352	102	112	66	111	95
Südöstl. Ringgebiet 1320	5.587	2.350	2.340	573	666	573	76	152	65	127	108
Hauptbahnhof/-friedhof 1321	1.388	410	402	113	131	58	4	31	17	25	23
Zuckerberg 1322	785	354	350	155	85	48	19	9	2	20	12
Bebelhof 1323	2.169	593	584	119	208	53	9	75	26	46	48
Stöckheim 2110	5.046	2.447	2.419	883	846	294	69	79	31	139	78
Leiferde 2111	1.491	655	644	220	284	65	9	16	6	33	11
Heidberg 2120	6.384	2.263	2.216	774	835	157	49	122	36	157	86
Melverode 2121	3.067	1.284	1.273	425	450	154	34	58	21	81	50
Mastbruch 2130	287	101	101	30	44	6	1	6	4	7	3
Rautheim 2131	2.846	1.190	1.177	341	437	171	20	52	25	85	46
Lindenbergsiedlung 2132	1.828	714	702	209	247	106	19	33	19	43	26
Südstadt 2133	2.308	1.047	1.033	304	404	137	35	32	21	65	35
Mascherode 2134	3.143	1.532	1.524	600	482	178	52	51	16	99	46
Weststadt-Nord 2210	6.367	1.755	1.729	638	686	102	24	101	31	91	56
Weststadt-Mitte 2211	7.566	2.088	2.039	694	830	102	26	139	34	96	118
Weststadt-Ost 2212	3.313	689	671	198	274	37	11	52	16	44	39
Timmerlah 2220	1.766	726	716	237	280	76	14	31	12	33	33
Stiddien 2221	182	92	92	46	22	8	1	1	0	10	4
Geitelde 2222	939	470	469	179	179	41	4	21	6	24	15
Broitzem 2230	4.756	1.980	1.953	685	726	223	56	93	17	100	53
Rüningen 2240	2.367	763	752	255	304	57	9	27	9	49	42
Westl. Ring (Petritor-Nord) 3100	4.132	1.235	1.206	266	397	201	35	87	67	65	88
Westl. Ring (Petritor-Ost) 3101	7.516	2.576	2.541	567	790	496	51	242	116	133	146
Westl. Ring (Petritor-West) 3102	2.721	1.088	1.073	288	407	142	29	76	17	72	42
Westl. Ring (Wilhelmitor-Nord) 3103	4.678	1.580	1.568	366	513	276	34	141	72	73	93
Westl. Ring (Wilhelmitor-Süd) 3104	5.935	2.028	2.003	373	586	406	41	211	105	125	156
Gartenstadt 3105	1.498	689	679	232	229	95	12	27	11	42	31
Kanzlerfeld 3210	3.309	1.758	1.744	643	578	181	103	48	16	135	40
Lehndorf 3211	5.787	2.422	2.396	668	898	369	51	117	47	150	96
Lamme 3212	2.895	1.238	1.223	445	395	150	32	70	16	74	41
Völkenrode 3213	1.367	700	691	262	230	95	25	14	8	34	23
Watenbüttel 3214	2.134	937	930	372	321	83	26	31	8	52	37
Ölper 3215	1.138	513	505	146	169	84	10	26	9	37	24
Veltenhof 3220	2.346	860	851	322	310	55	20	28	19	57	40
Rühme 3221	2.368	814	796	226	324	79	22	38	22	49	36
Harxbüttel 3230	554	276	274	106	74	36	11	13	4	21	9
Thune 3231	1.357	649	637	215	223	82	23	14	14	41	25
Wenden 3232	3.233	1.290	1.270	446	469	130	30	55	19	57	64
Schwarzer Berg 3310	3.840	1.426	1.401	509	494	135	30	65	27	89	52
Siegfriedviertel 3311	6.002	1.888	1.863	432	707	274	33	121	69	99	128
Nördl. Ringgebiet 3312	7.220	3.001	2.976	661	876	668	97	217	143	159	155
Kralenriede 3320	2.594	930	914	247	358	117	15	54	17	55	51
Schuntersiedlung 3321	1.375	630	622	107	227	120	12	88	16	13	39

Ergebnisse nach Analysebezirken III

Absolute Stimmzahlen

Gewinn/Verlust EUW 2014/2009 (Stimmen)	Wahl- berechtig- te	Wähler	Gültige Stimmen	CDU	SPD	GRÜNE	FDP	DIE LINKE	PIRATEN	AfD	Sonstige
Stadt Braunschweig insgesamt:	+4.520	+19.548	+19.296	+4.617	+11.672	+1.239	-4.744	+1.119	+1.087	+5.550	-1.244
Analysebezirke III: Ortsteile (WBO)											
Bevenrode 1120	+38	+69	+64	+11	+55	+7	-36	+7	+4	+39	-23
Waggum 1121	-30	+142	+146	+43	+101	+12	-70	+1	+13	+73	-27
Bienrode 1122	-21	+110	+109	+35	+76	+4	-26	-4	+3	+29	-8
Querum (Nord) 1123	-35	+46	+42	+21	+83	-33	-58	+0	+0	+40	-11
Querum (Süd) 1124	+85	+236	+228	+63	+165	-34	-37	-11	+22	+73	-13
Gliesmarode 1125	+256	+368	+370	+118	+263	+1	-112	+9	+11	+117	-37
Riddagshausen 1126	-26	+13	+12	+2	+7	+1	-13	+2	+1	+7	+5
Hondelage 1130	-12	+84	+69	+16	+135	-29	-71	+0	+9	+75	-66
Dibbesdorf 1140	-55	+84	+81	+31	+73	+2	-43	-2	+0	+37	-17
Volkmarode 1141	+242	+204	+198	+54	+166	-3	-67	-12	+9	+82	-31
Schapen 1142	-28	+45	+44	-2	+57	-19	-22	+2	+4	+35	-11
Östl. Ringgebiet (Nord I) 1200	+105	+507	+502	+26	+390	+3	-149	+45	+34	+125	+28
Östl. Ringgebiet (Nord II) 1201	+251	+239	+231	+77	+123	-6	-39	+3	+20	+37	+16
Östl. Ringgebiet (Süd I) 1202	+120	+157	+158	+19	+154	-39	-58	+33	+0	+54	-5
Östl. Ringgebiet (Süd II) 1203	+353	+606	+601	+80	+356	+49	-155	+71	+58	+147	-5
Innenstadt (Nord) 1310	+238	+278	+274	+50	+94	+63	-77	+35	+30	+73	+6
Innenstadt (Süd) 1311	+324	+340	+328	+61	+181	+49	-104	+5	+29	+111	-4
Südöstl. Ringgebiet 1320	+40	+324	+332	+59	+181	+66	-120	+14	+20	+127	-15
Hauptbahnhof/friedhof 1321	-46	+53	+48	+8	+35	+4	-24	-1	+10	+25	-9
Zuckerberg 1322	-13	+30	+27	+8	+31	+4	-42	+5	-2	+20	+3
Bebelhof 1323	+42	+106	+99	-35	+68	+12	-28	+27	+17	+46	-8
Stöckheim 2110	+72	+212	+200	+44	+241	-37	-163	+20	+15	+139	-59
Leiferde 2111	-52	+46	+40	+31	+66	-3	-40	-15	+4	+33	-36
Heidberg 2120	-63	+213	+196	-18	+257	-3	-105	+7	+19	+157	-118
Melverode 2121	-74	+94	+95	-6	+136	-2	-97	+5	+15	+81	-37
Mastbruch 2130	-18	-13	-13	-1	+6	-13	-12	+0	+0	+7	+0
Rautheim 2131	+66	+181	+178	+2	+147	+0	-44	+1	+15	+85	-28
Lindenbergsiedlung 2132	+552	+338	+332	+88	+130	+71	-15	+19	+12	+43	-16
Südstadt 2133	-55	+98	+98	+26	+76	-16	-34	+2	+9	+65	-30
Mascherode 2134	+3	+75	+74	+12	+165	-36	-138	-3	+1	+99	-26
Weststadt-Nord 2210	-51	+125	+119	+37	+156	-39	-87	+3	+23	+91	-65
Weststadt-Mitte 2211	+42	+230	+211	+4	+245	-43	-89	+28	+17	+96	-47
Weststadt-Ost 2212	-88	+187	+175	+44	+90	-3	-23	+12	+13	+44	-2
Timmerlah 2220	-34	+42	+37	+31	+63	-20	-41	-4	+6	+33	-31
Stiddien 2221	+5	+21	+21	+13	+1	+0	-3	-1	-2	+10	+3
Geitelde 2222	+25	+96	+98	+23	+78	-1	-28	+10	+5	+24	-13
Broitzem 2230	+18	+248	+235	+87	+195	+1	-100	+28	-1	+100	-75
Rüningen 2240	-14	+70	+70	+28	+66	+5	-43	-6	+5	+49	-34
Westl. Ring (Petritor-Nord) 3100	+205	+298	+273	+48	+146	+21	-50	+14	+26	+65	+3
Westl. Ring (Petritor-Ost) 3101	+263	+495	+486	+94	+270	+12	-129	+65	+65	+133	-24
Westl. Ring (Petritor-West) 3102	+53	+135	+129	+6	+115	+7	-70	+20	+9	+72	-30
Westl. Ring (Wilhelmitor-Nord) 3103	+285	+381	+387	+54	+189	+42	-63	+53	+48	+73	-9
Westl. Ring (Wilhelmitor-Süd) 3104	+130	+398	+403	+74	+148	+21	-81	+48	+47	+125	+21
Gartenstadt 3105	+37	+100	+99	+18	+80	+3	-35	+6	+5	+42	-20
Kanzlerfeld 3210	+35	+126	+133	-49	+164	-23	-70	+6	-1	+135	-29
Lehdorf 3211	-31	+361	+357	+19	+315	+45	-96	+0	+9	+150	-85
Lamme 3212	+536	+309	+305	+118	+144	+2	-66	+40	+7	+74	-14
Völknerode 3213	+46	+153	+148	+57	+78	+10	-20	-7	+1	+34	-5
Watenbüttel 3214	-4	+117	+117	+37	+107	-9	-48	+10	+0	+52	-32
Ölper 3215	+27	+75	+70	+12	+53	+8	-40	+5	+4	+37	-9
Veltenhof 3220	+32	+62	+58	+17	+73	-24	-71	-8	+16	+57	-2
Rühme 3221	-11	+136	+128	-2	+116	+25	-26	-14	+1	+49	-21
Harxbüttel 3230	+53	+29	+31	-11	+27	+12	-31	+10	+2	+21	+1
Thune 3231	-5	+109	+100	+38	+61	-9	-36	+0	+8	+41	-3
Wenden 3232	-29	+177	+167	-28	+170	+12	-73	+18	+11	+57	+0
Schwarzer Berg 3310	-16	+223	+208	+84	+137	+3	-70	-11	+9	+89	-33
Siegfriedviertel 3311	+286	+443	+433	+64	+225	+83	-73	-2	+39	+99	-2
Nördl. Ringgebiet 3312	+386	+468	+464	+92	+249	+50	-161	+50	+30	+159	-5
Kralenriede 3320	+154	+155	+148	+32	+94	+3	-33	+10	+2	+55	-15
Schuntersiedlung 3321	-74	+87	+86	+1	+88	+2	-17	+17	+0	+13	-18

Europawahl 2014

■ CDU ■ FDP ■ GRÜNE ■ SPD ■ DIE LINKE ■ PIRATEN ■ AfD ■ Sonstige

Stimmenanteile nach

Analysebezirke IV Briefwahlbezirke

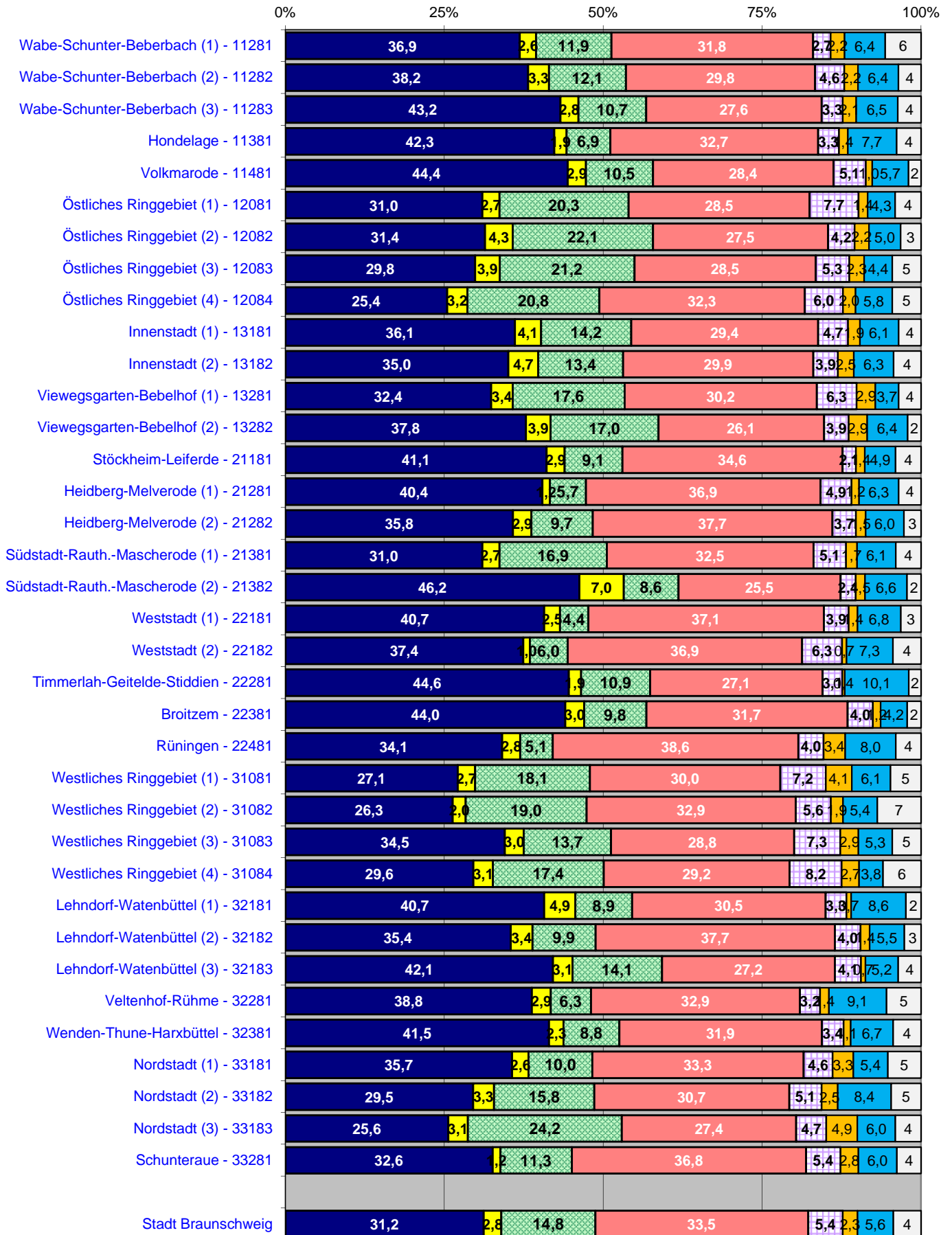

Kartenteil

Wahlbeteiligung

- ohne Briefwahl -

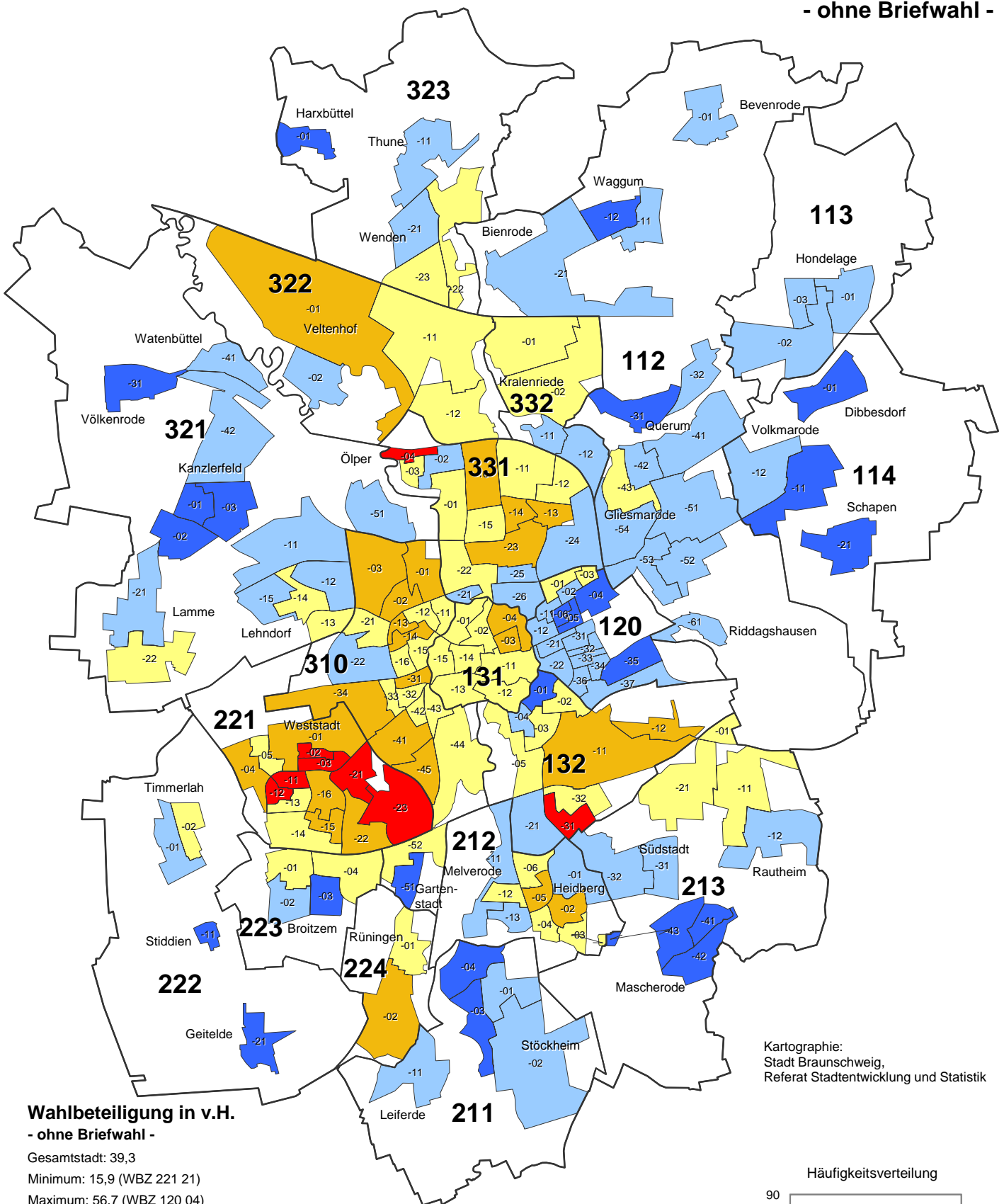

Kartographie:
Stadt Braunschweig,
Referat Stadtentwicklung und Statistik

Wahlbeteiligung in v.H. - ohne Briefwahl -

Gesamtstadt: 39,3

Minimum: 15,9 (WBZ 221 21)

Maximum: 56,7 (WBZ 120 04)

- unter 24,1 (8)
- 24,1 bis unter 32,2 (26)
- 32,2 bis unter 40,4 (54)
- 40,4 bis unter 48,5 (57)
- 48,5 und mehr (24)

Wahlbeteiligung insgesamt (inkl. Briefwahl): 51,3 %

211

— Grenze und Nummer des Stadtbezirks

— Grenze des Wahlbezirks

Häufigkeitsverteilung

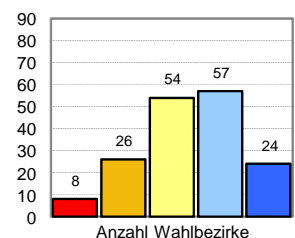

Stimmenanteile der Parteien (ohne Briefwahl)

CDU

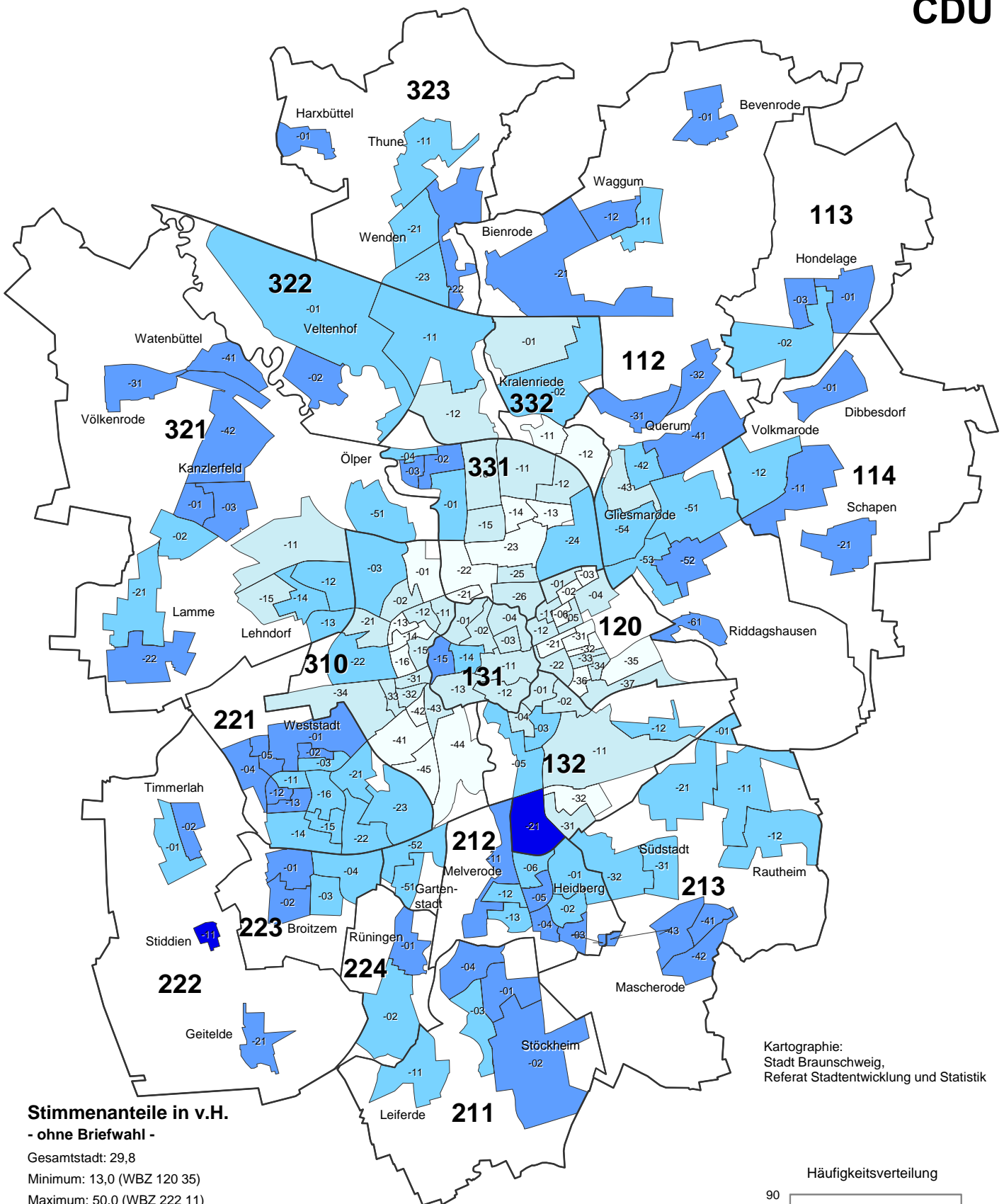

Kartographie:
Stadt Braunschweig,
Referat Stadtentwicklung und Statistik

Stimmenanteile in v.H.
- ohne Briefwahl -

Gesamtstadt: 29,8
Minimum: 13,0 (WBZ 120 35)
Maximum: 50,0 (WBZ 222 11)

- unter 20,4 (24)
- 20,4 bis unter 27,8 (42)
- 27,8 bis unter 35,2 (55)
- 35,2 bis unter 42,6 (46)
- 42,6 und mehr (2)

Stimmenanteile insgesamt (inkl. Briefwahl): 31,2 %

211 Grenze und Nummer des Stadtbezirks
— Grenze des Wahlbezirks

Häufigkeitsverteilung

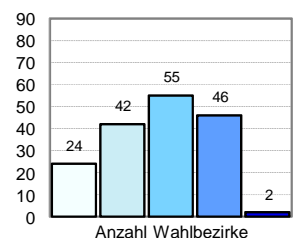

Stimmenanteile der Parteien (ohne Briefwahl)

SPD

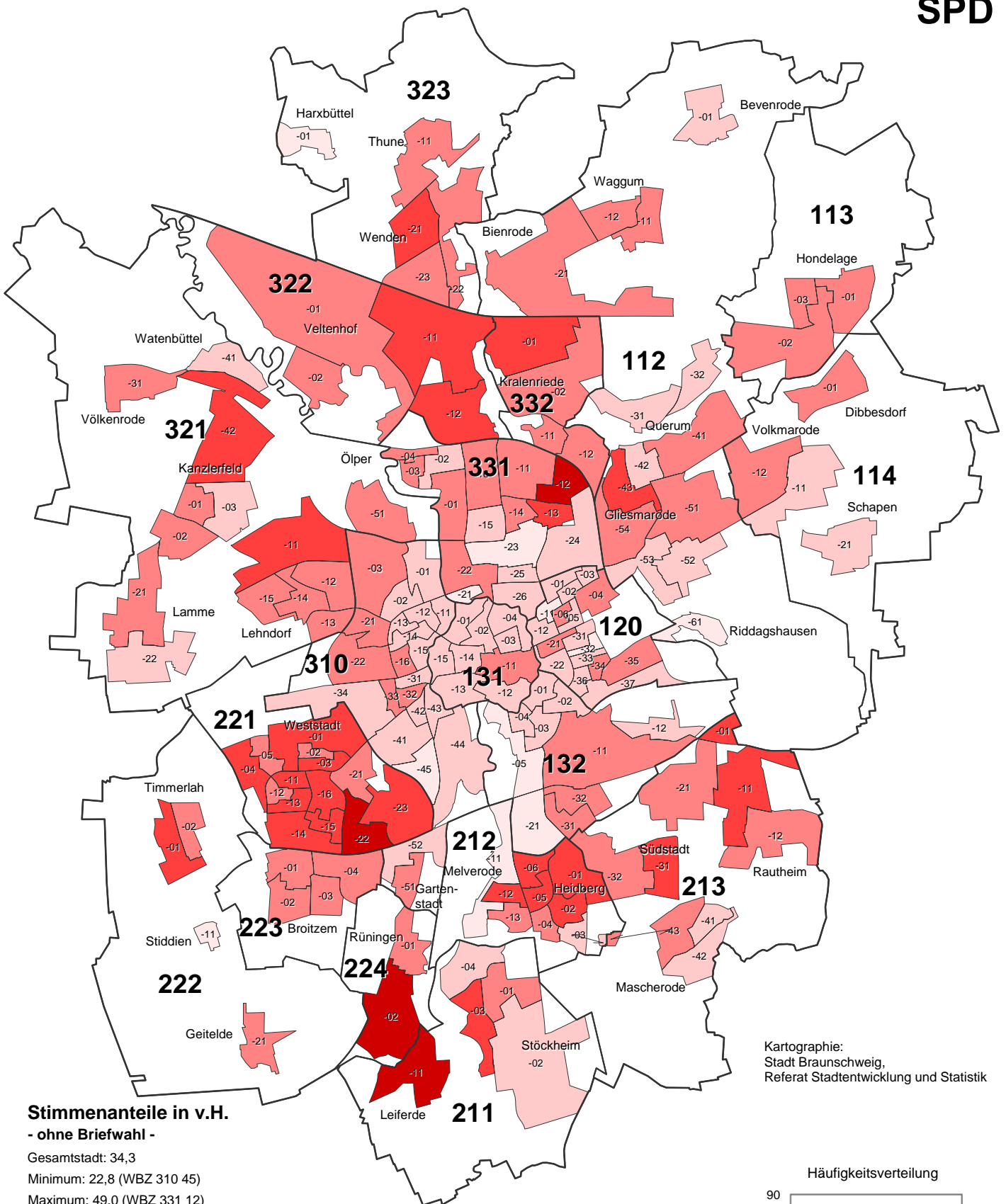

Stimmenanteile in v.H. - ohne Briefwahl -

Gesamtstadt: 34,3
 Minimum: 22,8 (WBZ 310 45)
 Maximum: 49,0 (WBZ 331 12)

- unter 28,0 (11)
- 28,0 bis unter 33,3 (58)
- 33,3 bis unter 38,5 (69)
- 38,5 bis unter 43,8 (27)
- 43,8 und mehr (4)

Stimmenanteile insgesamt (inkl. Briefwahl): 33,5 %

211 Grenze und Nummer des Stadtbezirks
 — Grenze des Wahlbezirks

Kartographie:
 Stadt Braunschweig,
 Referat Stadtentwicklung und Statistik

Häufigkeitsverteilung

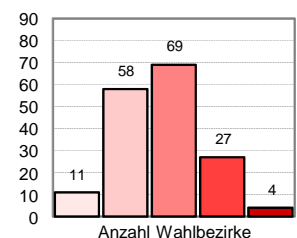

Stimmenanteile der Parteien (ohne Briefwahl)

GRÜNE

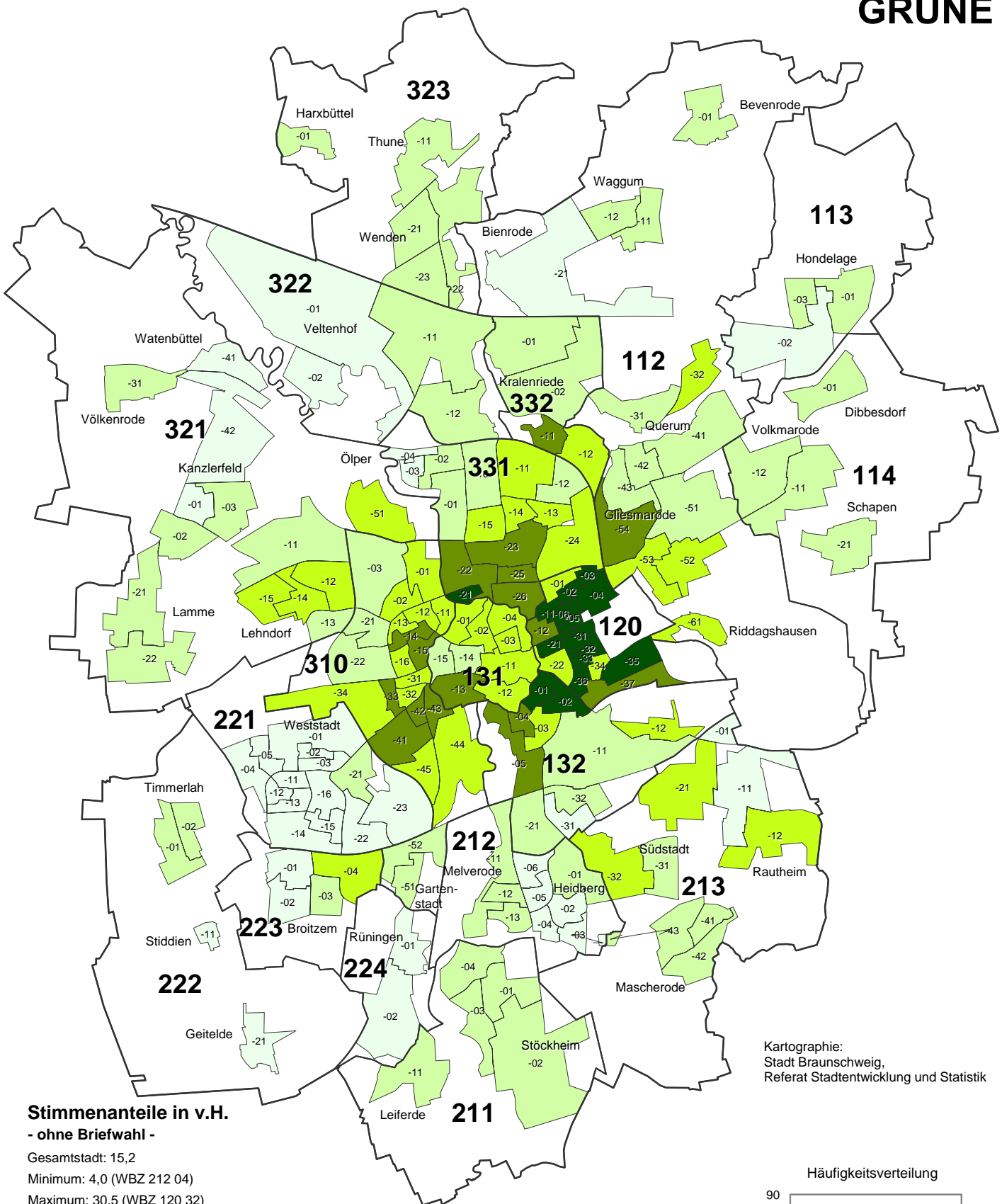

Stimmenanteile in v.H. - ohne Briefwahl -

Gesamtstadt: 15,2
 Minimum: 4,0 (WBZ 212 04)
 Maximum: 30,5 (WBZ 120 32)

- unter 9,3 (36)
- 9,3 bis unter 14,6 (61)
- 14,6 bis unter 19,9 (40)
- 19,9 bis unter 25,2 (17)
- 25,2 und mehr (15)

Stimmenanteile insgesamt (inkl. Briefwahl): 14,8 %

211 Grenze und Nummer des Stadtbezirks
 — Grenze des Wahlbezirks

Kartographie:
 Stadt Braunschweig,
 Referat Stadtentwicklung und Statistik

Häufigkeitsverteilung

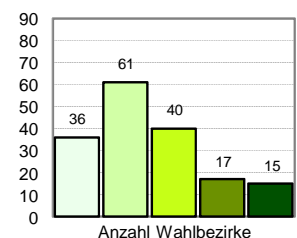

Stimmenanteile der Parteien (ohne Briefwahl)

FDP

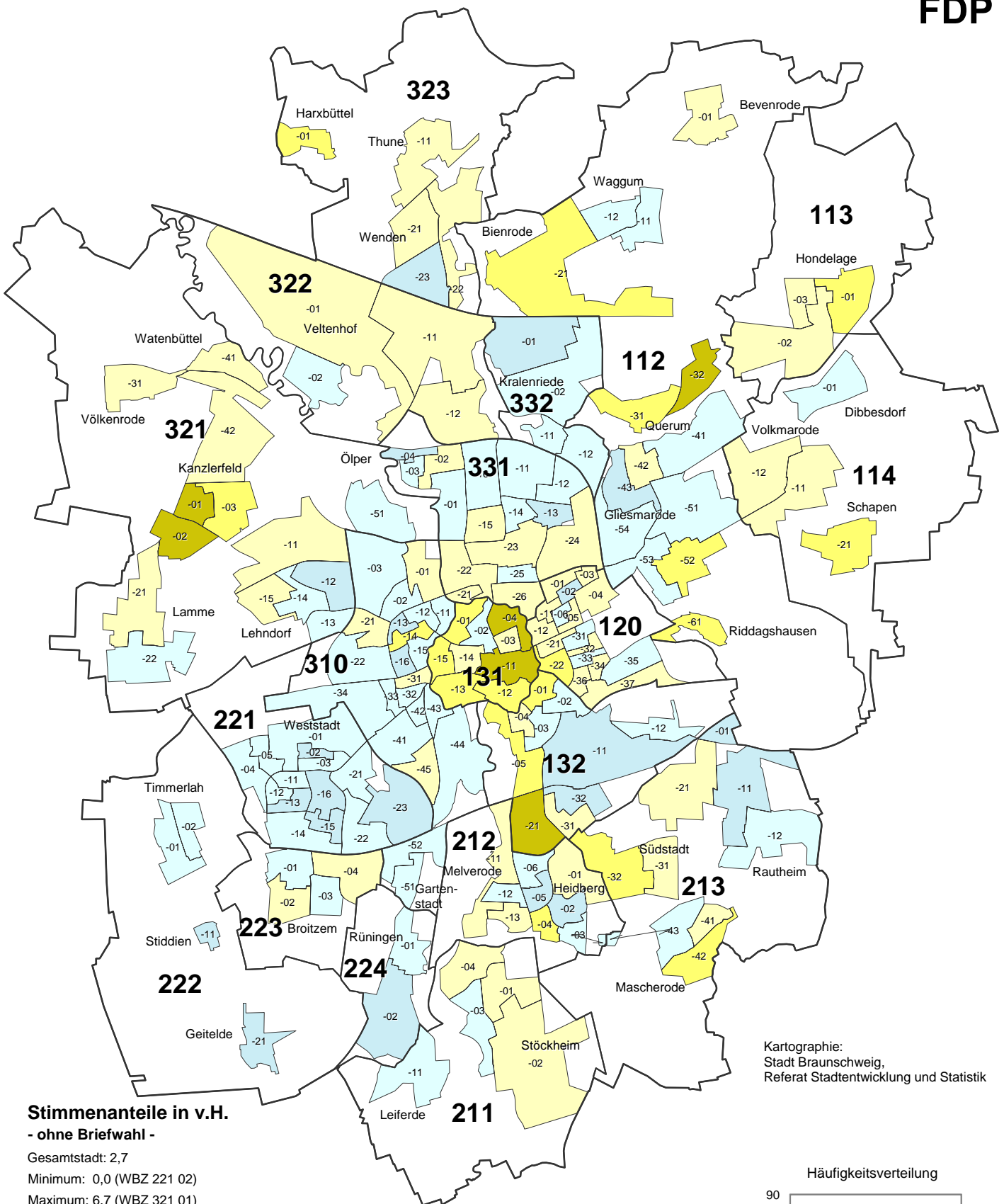

Stimmenanteile in v.H. - ohne Briefwahl -

Gesamtstadt: 2,7
 Minimum: 0,0 (WBZ 221 02)
 Maximum: 6,7 (WBZ 321 01)

- unter 1,3 (23)
- 1,3 bis unter 2,7 (66)
- 2,7 bis unter 4,0 (55)
- 4,0 bis unter 5,4 (19)
- 5,4 und mehr (6)

Stimmenanteile insgesamt (inkl. Briefwahl): 2,8 %

211 Grenze und Nummer des Stadtbezirks
 — Grenze des Wahlbezirks

Kartographie:
 Stadt Braunschweig,
 Referat Stadtentwicklung und Statistik

Häufigkeitsverteilung

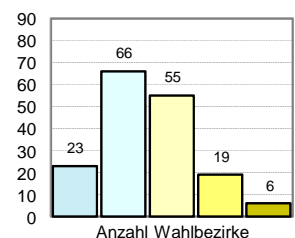

Stimmenanteile der Parteien (ohne Briefwahl)



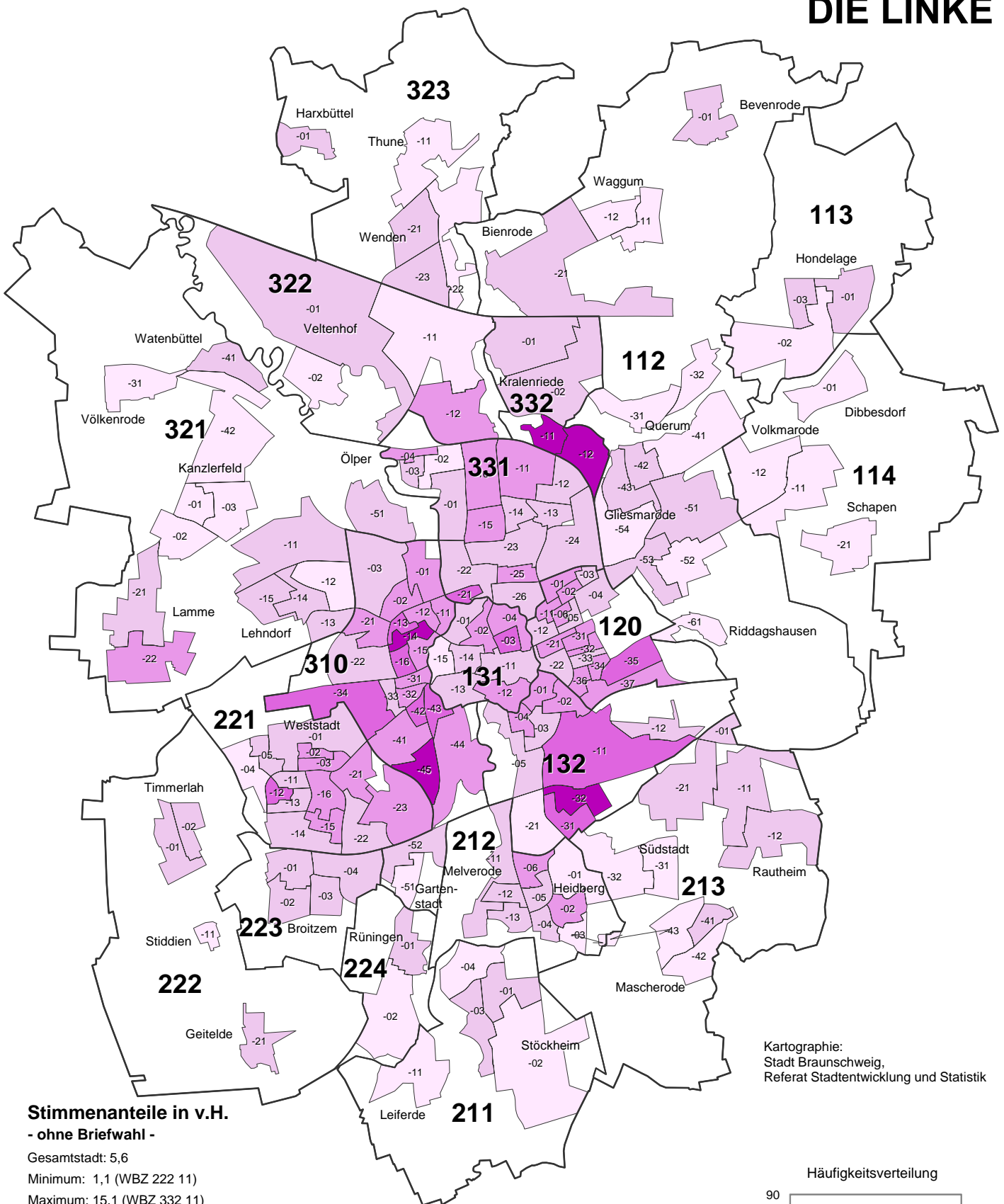

DIE LINKE



Kartographie:
Stadt Braunschweig,
Referat Stadtentwicklung und Statistik

Stimmenanteile in v.H.
- ohne Briefwahl -

Gesamtstadt: 5,6
Minimum: 1,1 (WBZ 222 11)
Maximum: 15,1 (WBZ 332 11)

	unter	3,9 (39)
	3,9 bis unter	6,7 (73)
	6,7 bis unter	9,5 (41)
	9,5 bis unter	12,3 (11)
	12,3 und mehr	(5)

Stimmenanteile insgesamt (inkl. Briefwahl): 5,4 %

211 Grenze und Nummer des Stadtbezirks
— Grenze des Wahlbezirks

Häufigkeitsverteilung

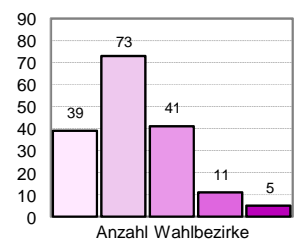

Stimmenanteile der Parteien (ohne Briefwahl)

PIRATEN

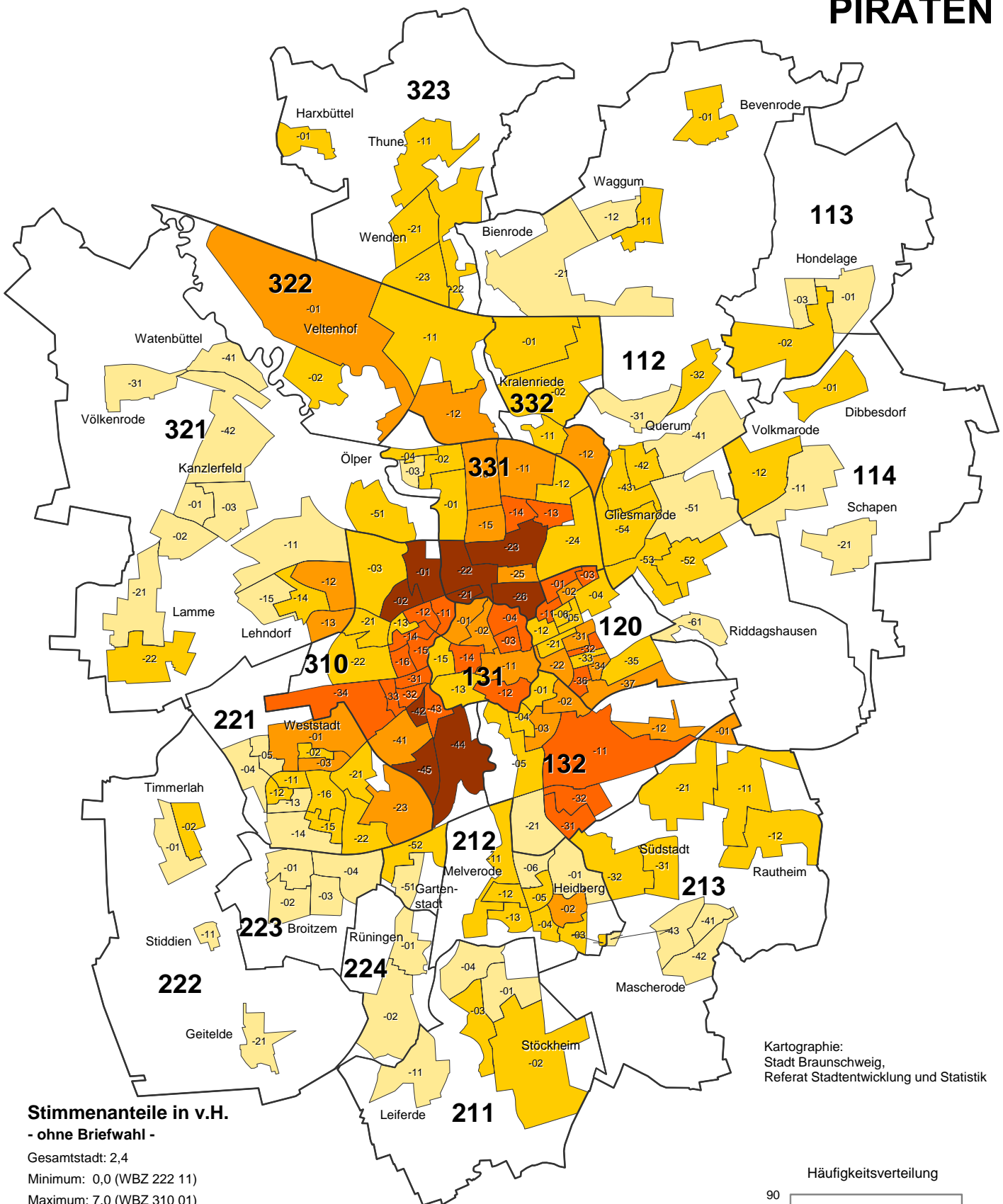

Kartographie:
Stadt Braunschweig,
Referat Stadtentwicklung und Statistik

Stimmenanteile in v.H.
- ohne Briefwahl -

Gesamtstadt: 2,4
Minimum: 0,0 (WBZ 222 11)
Maximum: 7,0 (WBZ 310 01)

- unter 1,4 (43)
- 1,4 bis unter 2,8 (67)
- 2,8 bis unter 4,2 (26)
- 4,2 bis unter 5,6 (24)
- 5,6 und mehr (9)

Stimmenanteile insgesamt (inkl. Briefwahl): 2,3 %

211 Grenze und Nummer des Stadtbezirks
— Grenze des Wahlbezirks

Häufigkeitsverteilung

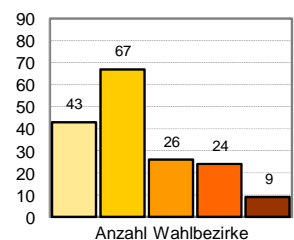

Stimmenanteile der Parteien (ohne Briefwahl)

AfD

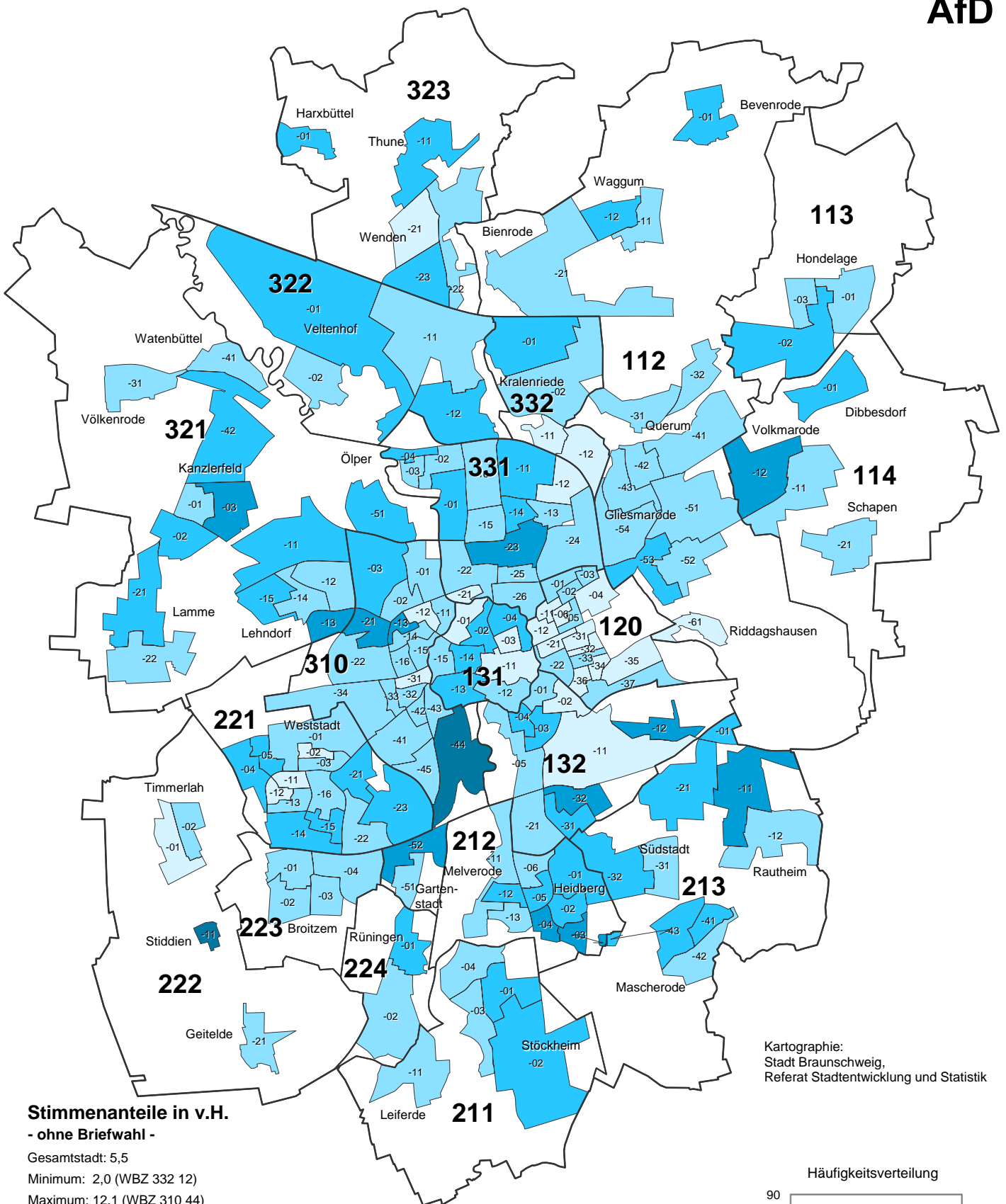

Stimmenanteile in v.H. - ohne Briefwahl -

Gesamtstadt: 5,5
 Minimum: 2,0 (WBZ 332 12)
 Maximum: 12,1 (WBZ 310 44)

- unter 4,0 (27)
- 4,0 bis unter 6,0 (81)
- 6,0 bis unter 8,1 (47)
- 8,1 bis unter 10,1 (12)
- 10,1 und mehr (2)

Stimmenanteile insgesamt (inkl. Briefwahl): 5,6 %

211 Grenze und Nummer des Stadtbezirks
 — Grenze des Wahlbezirks

Kartographie:
 Stadt Braunschweig,
 Referat Stadtentwicklung und Statistik

Häufigkeitsverteilung

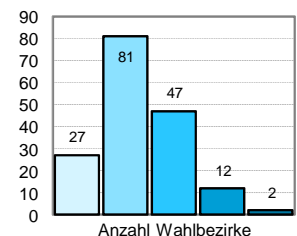

Stimmenanteile der Parteien (ohne Briefwahl)

Sonstige

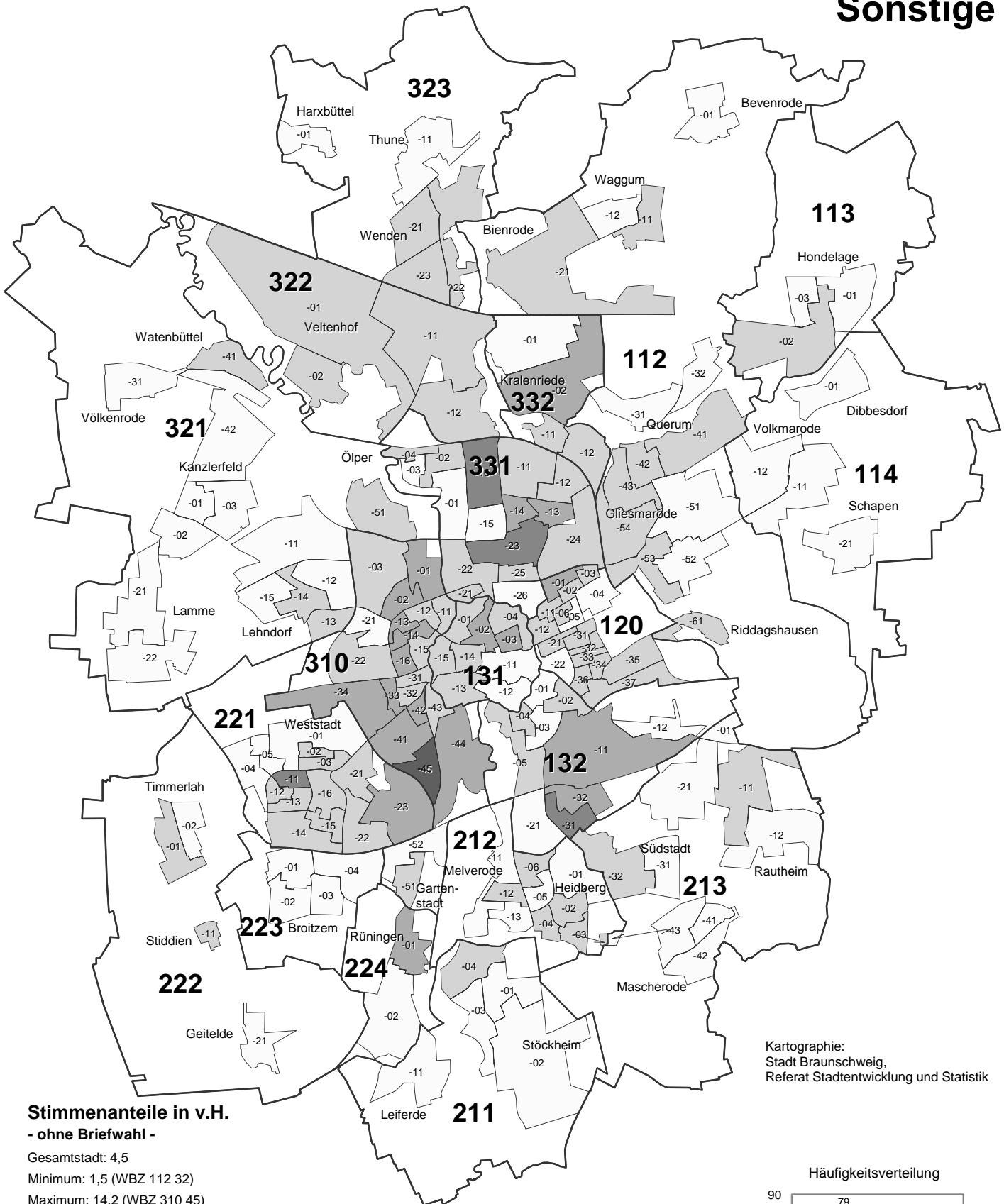

Kartographie:
Stadt Braunschweig,
Referat Stadtentwicklung und Statistik

Stimmenanteile in v.H.
- ohne Briefwahl -

Gesamtstadt: 4,5
Minimum: 1,5 (WBZ 112 32)
Maximum: 14,2 (WBZ 310 45)

- unter 4,0 (65)
- 4,0 bis unter 6,6 (79)
- 6,6 bis unter 9,1 (20)
- 9,1 bis unter 11,7 (4)
- 11,7 und mehr (1)

211 Grenze und Nummer des Stadtbezirks
Grenze des Wahlbezirks

Stimmenanteile insgesamt (inkl. Briefwahl): 4,4 %

Häufigkeitsverteilung

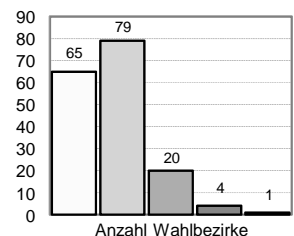

Veränderung zur Europawahl 2009
(Prozentpunkte)

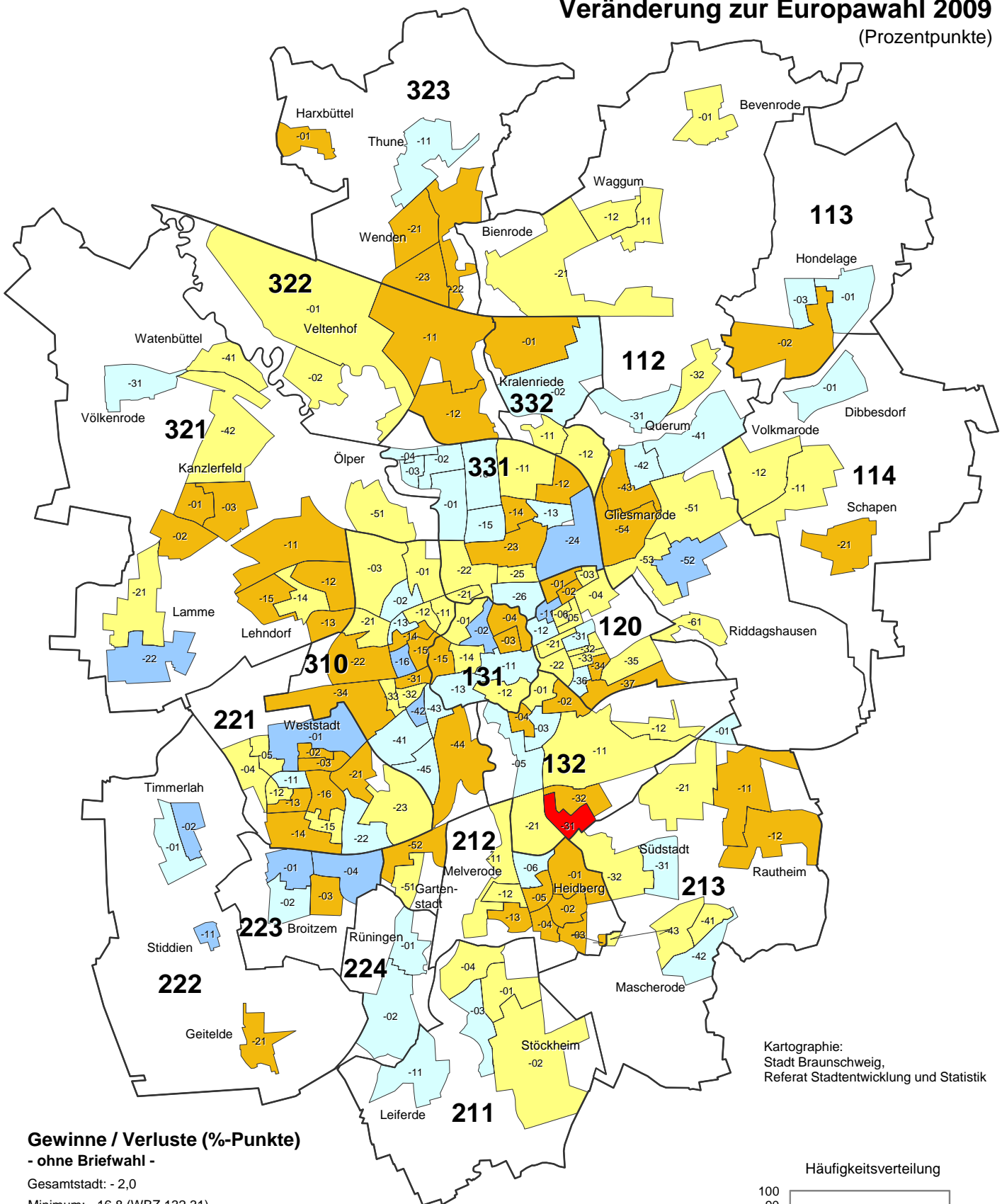

Gewinne / Verluste (%-Punkte)

- ohne Briefwahl -

Gesamtstadt: - 2,0

Minimum: - 16,8 (WBZ 132 31)

Maximum: 5,7 (WBZ 331 24)

- unter -10,0 (1)
- -10,0 bis unter -3,0 (54)
- -3,0 bis unter 0,0 (61)
- 0,0 bis unter 3,0 (41)
- 3,0 bis unter 10,0 (12)
- 10,0 und mehr (0)

211

— Grenze und Nummer des Stadtbezirks

— Grenze des Wahlbezirks

Braunschweig insgesamt (inkl. Briefwahl): - 1,8 %-Pkt.

Häufigkeitsverteilung

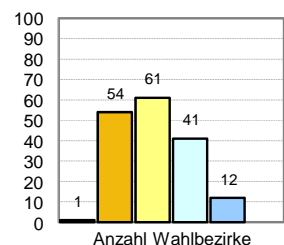

Veränderung zur Europawahl 2009
(Prozentpunkte)

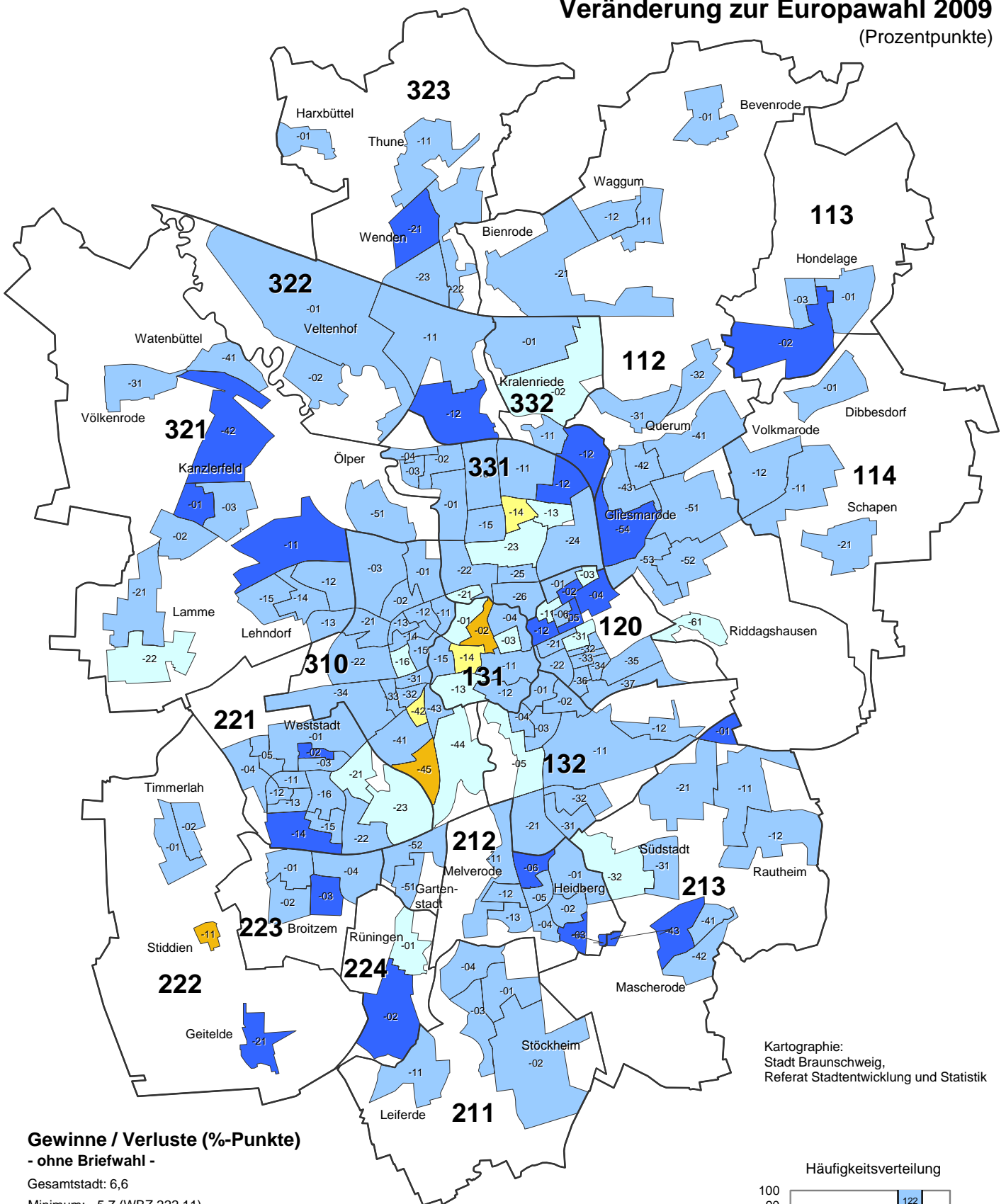

Kartographie:
Stadt Braunschweig,
Referat Stadtentwicklung und Statistik

Gewinne / Verluste (%-Punkte)

- ohne Briefwahl -

Gesamtstadt: 6,6

Minimum: - 5,7 (WBZ 222 11)

Maximum: 13,7 (WBZ 221 14)

- unter -10,0 (0)
- -10,0 bis unter -3,0 (3)
- -3,0 bis unter 0,0 (3)
- 0,0 bis unter 3,0 (19)
- 3,0 bis unter 10,0 (122)
- 10,0 und mehr (22)

211

— Grenze und Nummer des Stadtbezirks

— Grenze des Wahlbezirks

Braunschweig insgesamt (inkl. Briefwahl): 6,6 %-Pkt.

Häufigkeitsverteilung

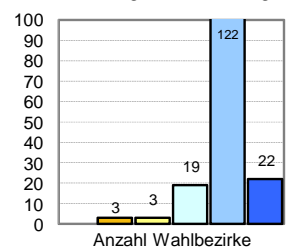

Veränderung zur Europawahl 2009
(Prozentpunkte)

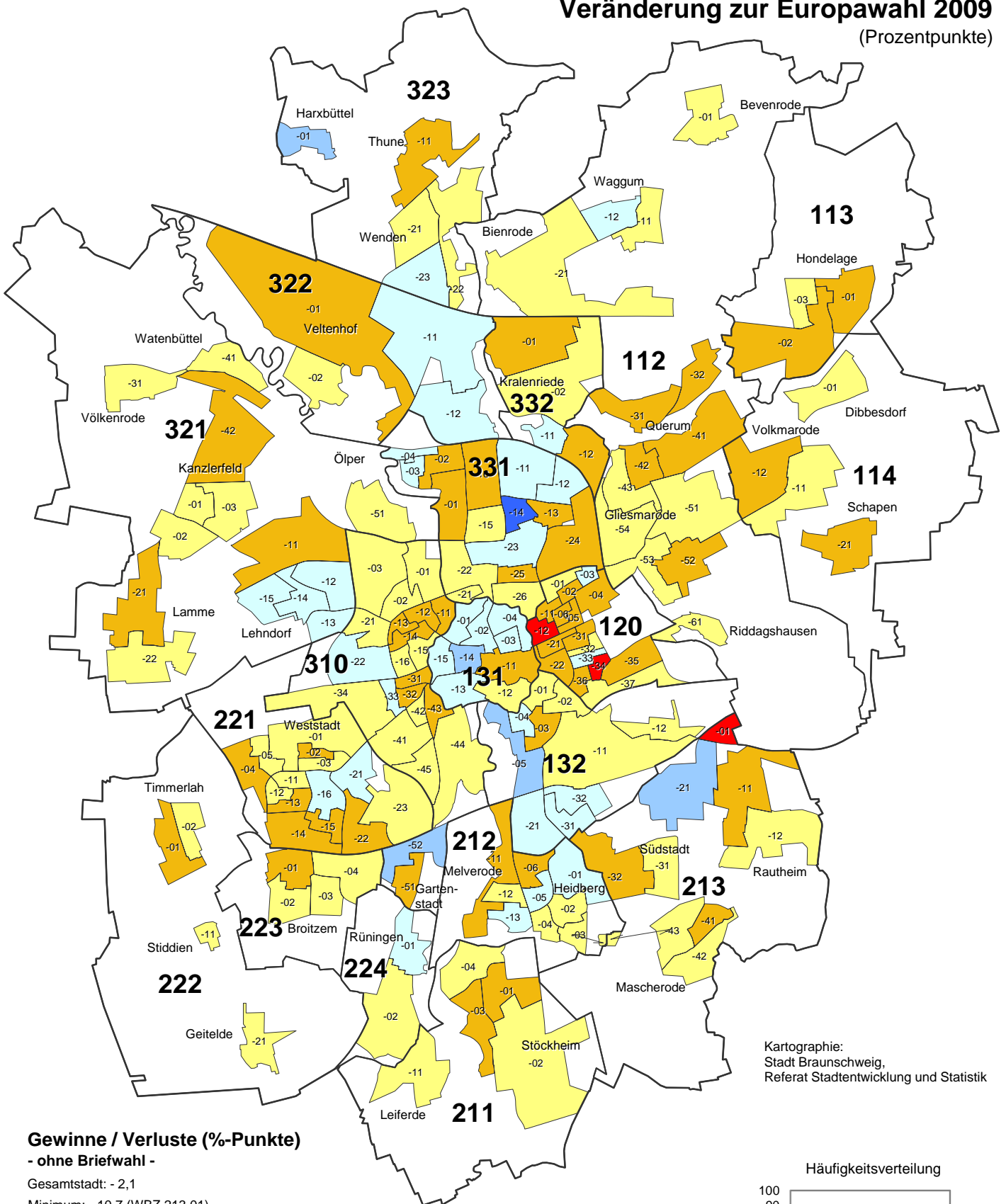

Kartographie:
Stadt Braunschweig,
Referat Stadtentwicklung und Statistik

Gewinne / Verluste (%-Punkte)

- ohne Briefwahl -

Gesamtstadt: - 2,1

Minimum: - 10,7 (WBZ 213 01)

Maximum: 10,2 (WBZ 331 14)

- unter -10,0 (3)
- -10,0 bis unter -3,0 (57)
- -3,0 bis unter 0,0 (69)
- 0,0 bis unter 3,0 (34)
- 3,0 bis unter 10,0 (5)
- 10,0 und mehr (1)

211

— Grenze und Nummer des Stadtbezirks

— Grenze des Wahlbezirks

Braunschweig insgesamt (inkl. Briefwahl): - 2,0 %-Pkt.

Häufigkeitsverteilung

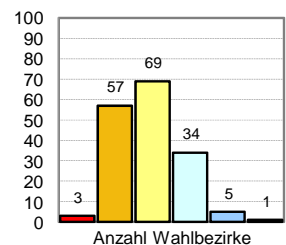

Veränderung zur Europawahl 2009
(Prozentpunkte)

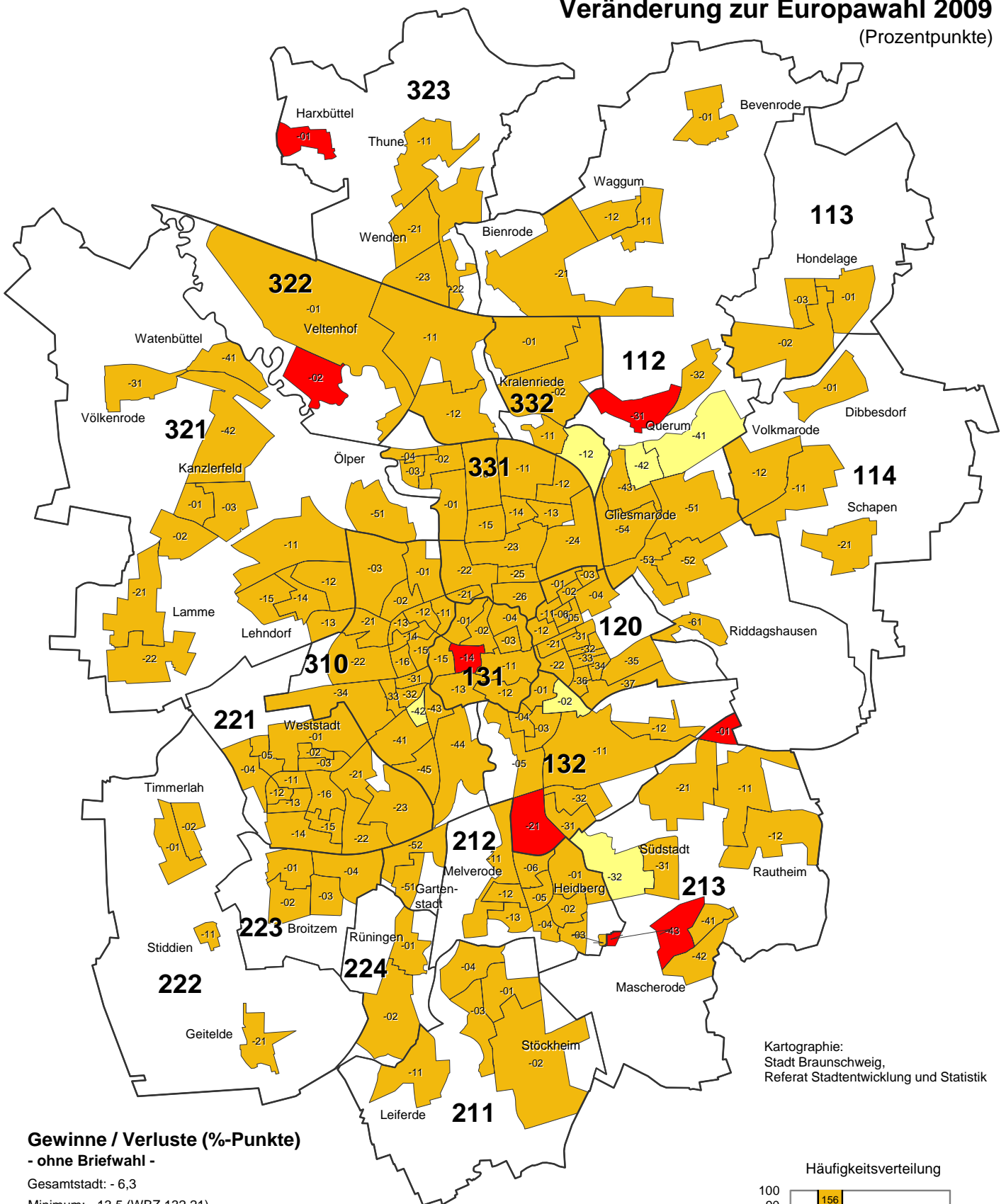

Kartographie:
Stadt Braunschweig,
Referat Stadtentwicklung und Statistik

Gewinne / Verluste (%-Punkte)

- ohne Briefwahl -

Gesamtstadt: - 6,3

Minimum: - 13,5 (WBZ 132 21)

Maximum: - 2,5 (WBZ 112 41)

- unter -10,0 (7)
- -10,0 bis unter -3,0 (156)
- -3,0 bis unter 0,0 (6)
- 0,0 bis unter 3,0 (0)
- 3,0 bis unter 10,0 (0)
- 10,0 und mehr (0)

211 Grenze und Nummer des Stadtbezirks

— Grenze des Wahlbezirks

Braunschweig insgesamt (inkl. Briefwahl): - 6,7 %-Pkt.

Häufigkeitsverteilung

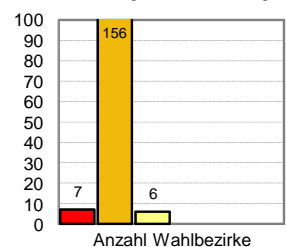

DIE LINKE

Veränderung zur Europawahl 2009 (Prozentpunkte)

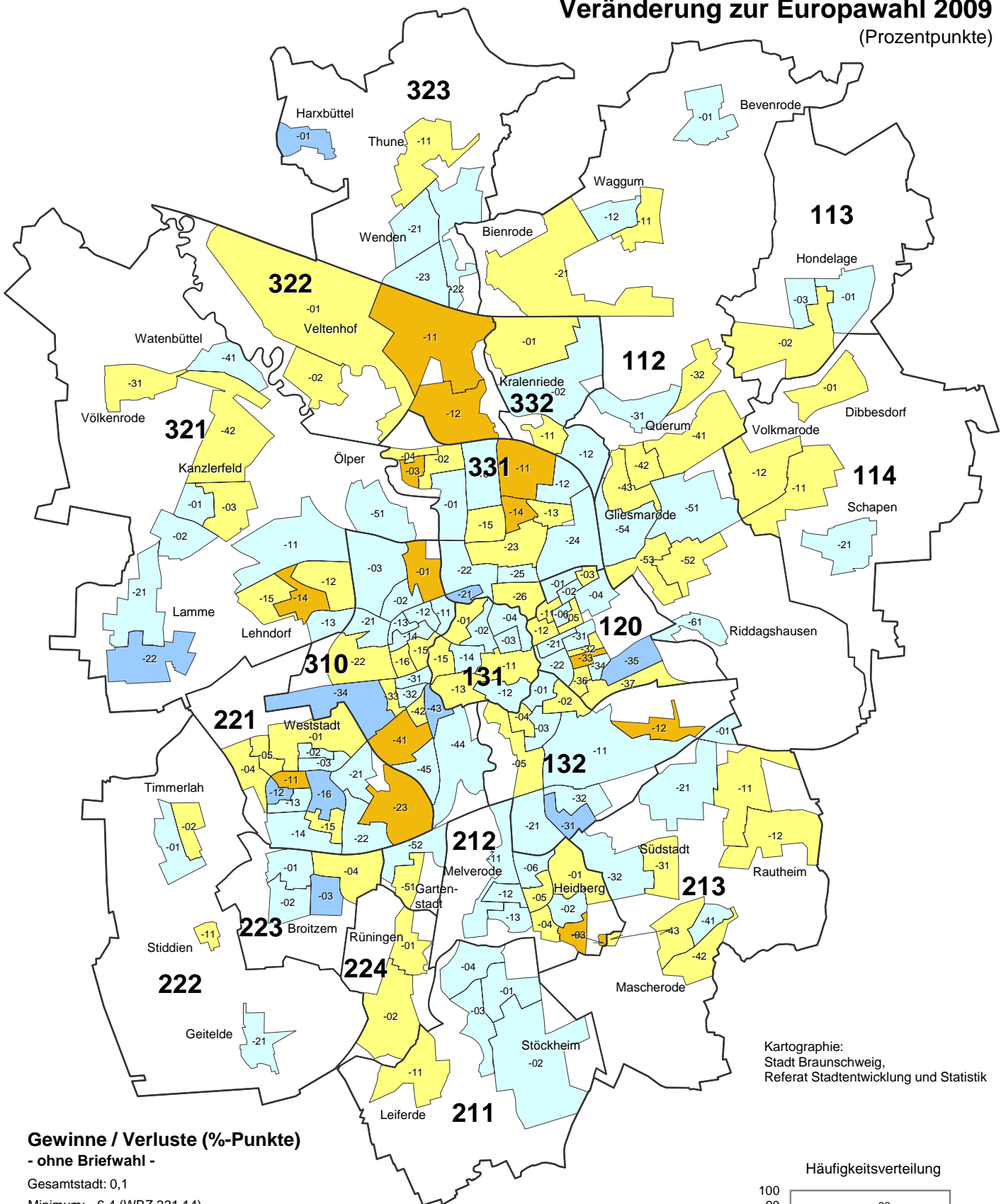

Gewinne / Verluste (%-Punkte)

- ohne Briefwahl -

Gesamtstadt: 0,1

Minimum: - 6,4 (WBZ 331 14)

Maximum: 4,6 (WBZ 120 35)

■	unter -10,0	(0)
■	-10,0 bis unter -3,0	(13)
■	-3,0 bis unter 0,0	(66)
■	0,0 bis unter 3,0	(80)
■	3,0 bis unter 10,0	(10)
■	10,0 und mehr	(0)

211

— Grenze und Nummer des Stadtbezirks

— Grenze des Wahlbezirks

Braunschweig insgesamt (inkl. Briefwahl): 0,1 %-Pkt.

Kartographie:
Stadt Braunschweig,
Referat Stadtentwicklung und Statistik

Häufigkeitsverteilung

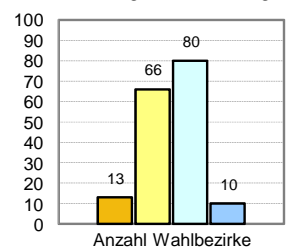

PIRATEN

Veränderung zur Europawahl 2009 (Prozentpunkte)

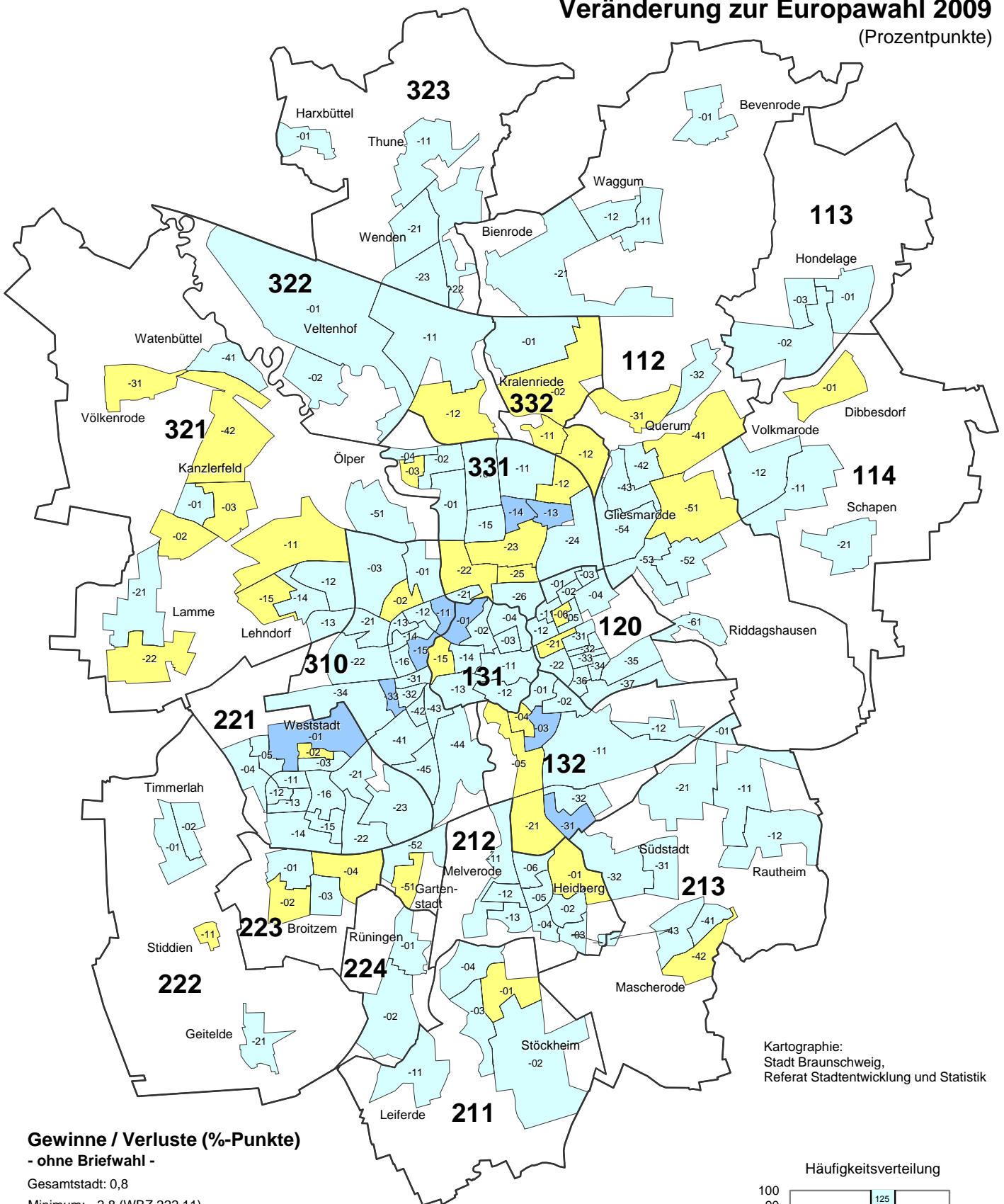

Kartographie:
Stadt Braunschweig,
Referat Stadtentwicklung und Statistik

Gewinne / Verluste (%-Punkte)

- ohne Briefwahl -

Gesamtstadt: 0,8

Minimum: - 2,8 (WBZ 222 11)

Maximum: 4,5 (WBZ 310 11)

■	unter -10,0 (0)
■	-10,0 bis unter -3,0 (0)
■	-3,0 bis unter 0,0 (35)
■	0,0 bis unter 3,0 (125)
■	3,0 bis unter 10,0 (9)
■	10,0 und mehr (0)

211

— Grenze und Nummer des Stadtbezirks

— Grenze des Wahlbezirks

Braunschweig insgesamt (inkl. Briefwahl): 0,8 %-Pkt.

Häufigkeitsverteilung

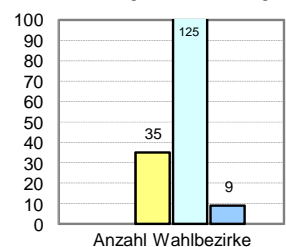

Veränderung zur Europawahl 2009
(Prozentpunkte)

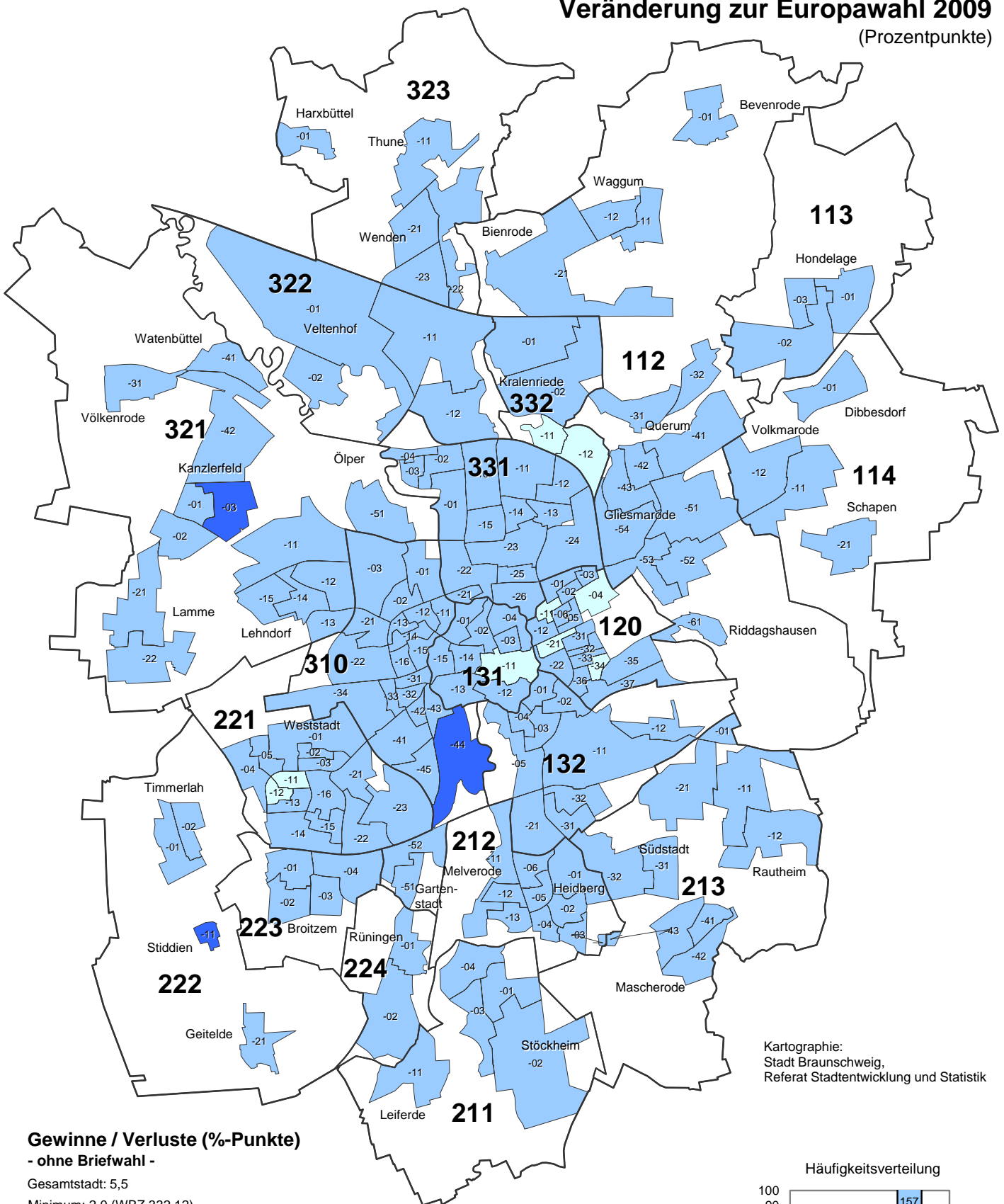

Gewinne / Verluste (%-Punkte)

- ohne Briefwahl -

Gesamtstadt: 5,5

Minimum: 2,0 (WBZ 332 12)

Maximum: 12,1 (WBZ 310 44)

- unter -10,0 (0)
- -10,0 bis unter -3,0 (0)
- -3,0 bis unter 0,0 (0)
- 0,0 bis unter 3,0 (9)
- 3,0 bis unter 10,0 (157)
- 10,0 und mehr (3)

211

— Grenze und Nummer des Stadtbezirks

— Grenze des Wahlbezirks

Braunschweig insgesamt (inkl. Briefwahl): 5,6 %-Pkt.

Kartographie:
Stadt Braunschweig,
Referat Stadtentwicklung und Statistik

Häufigkeitsverteilung

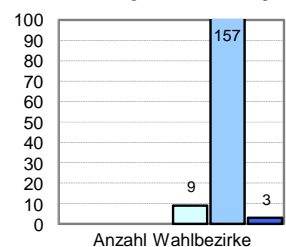

Sonstige

Veränderung zur Europawahl 2009 (Prozentpunkte)

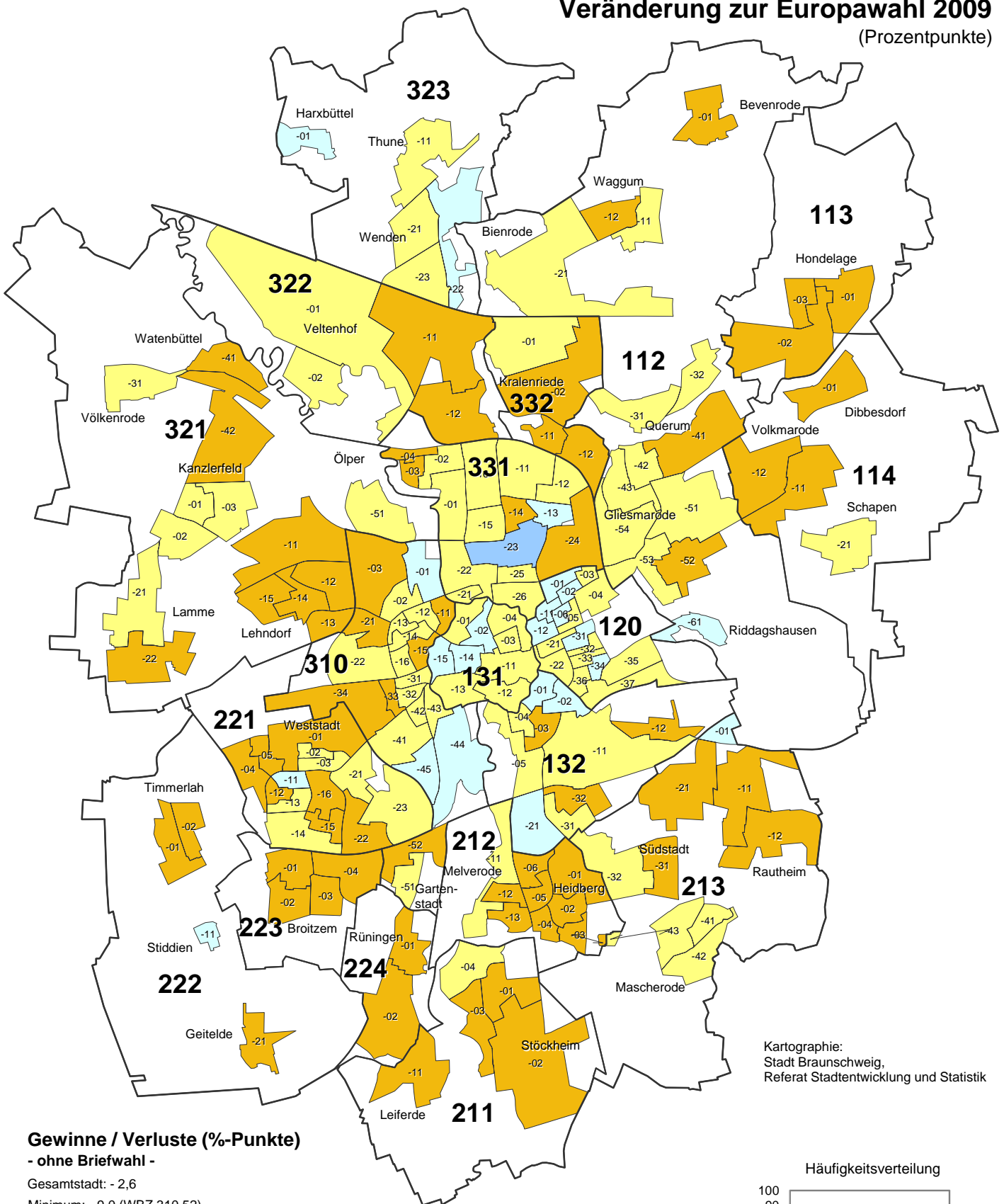

Kartographie:
Stadt Braunschweig,
Referat Stadtentwicklung und Statistik

Gewinne / Verluste (%-Punkte)

- ohne Briefwahl -

Gesamtstadt: - 2,6

Minimum: - 9,0 (WBZ 310 52)

Maximum: 3,7 (WBZ 331 23)

■	unter -10,0	(0)
■	-10,0 bis unter -3,0	(69)
■	-3,0 bis unter 0,0	(76)
■	0,0 bis unter 3,0	(23)
■	3,0 bis unter 10,0	(1)
■	10,0 und mehr	(0)

211

— Grenze und Nummer des Stadtbezirks

— Grenze des Wahlbezirks

Braunschweig insgesamt (inkl. Briefwahl): - 2,6 %-Pkt.

Häufigkeitsverteilung

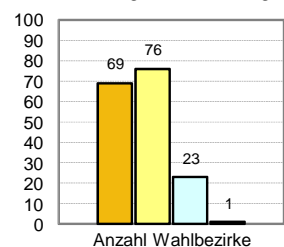

Stärkste Partei nach Wahlbezirken*

- ohne Briefwahl -

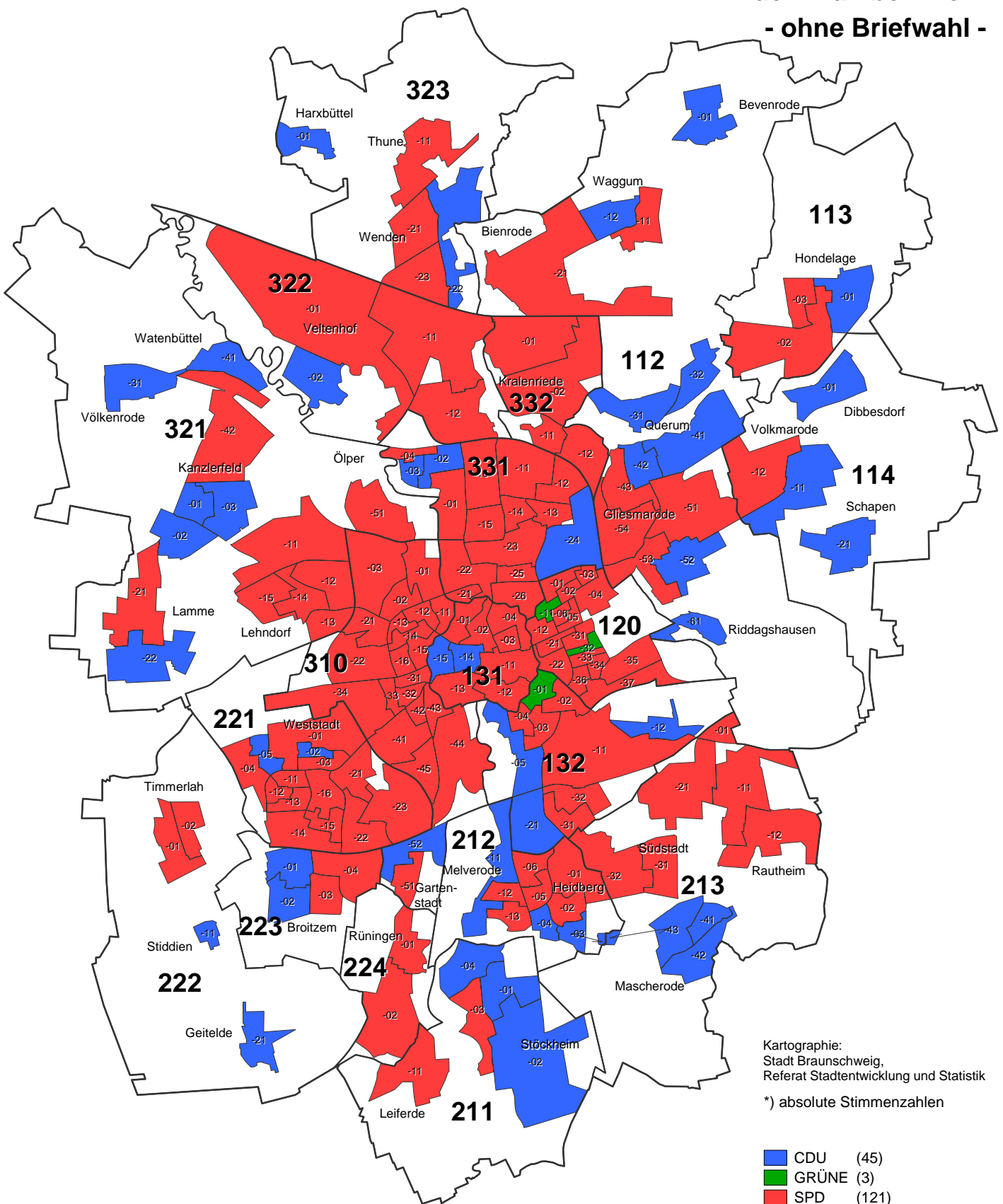

Kartographie:
Stadt Braunschweig,
Referat Stadtentwicklung und Statistik

*) absolute Stimmzahlen

211 — Grenze und Nummer des Stadtbezirks

— Grenze des Wahlbezirks

Briefwahanträge in den Wahlbezirken

Anteil an allen Wahlberechtigten*

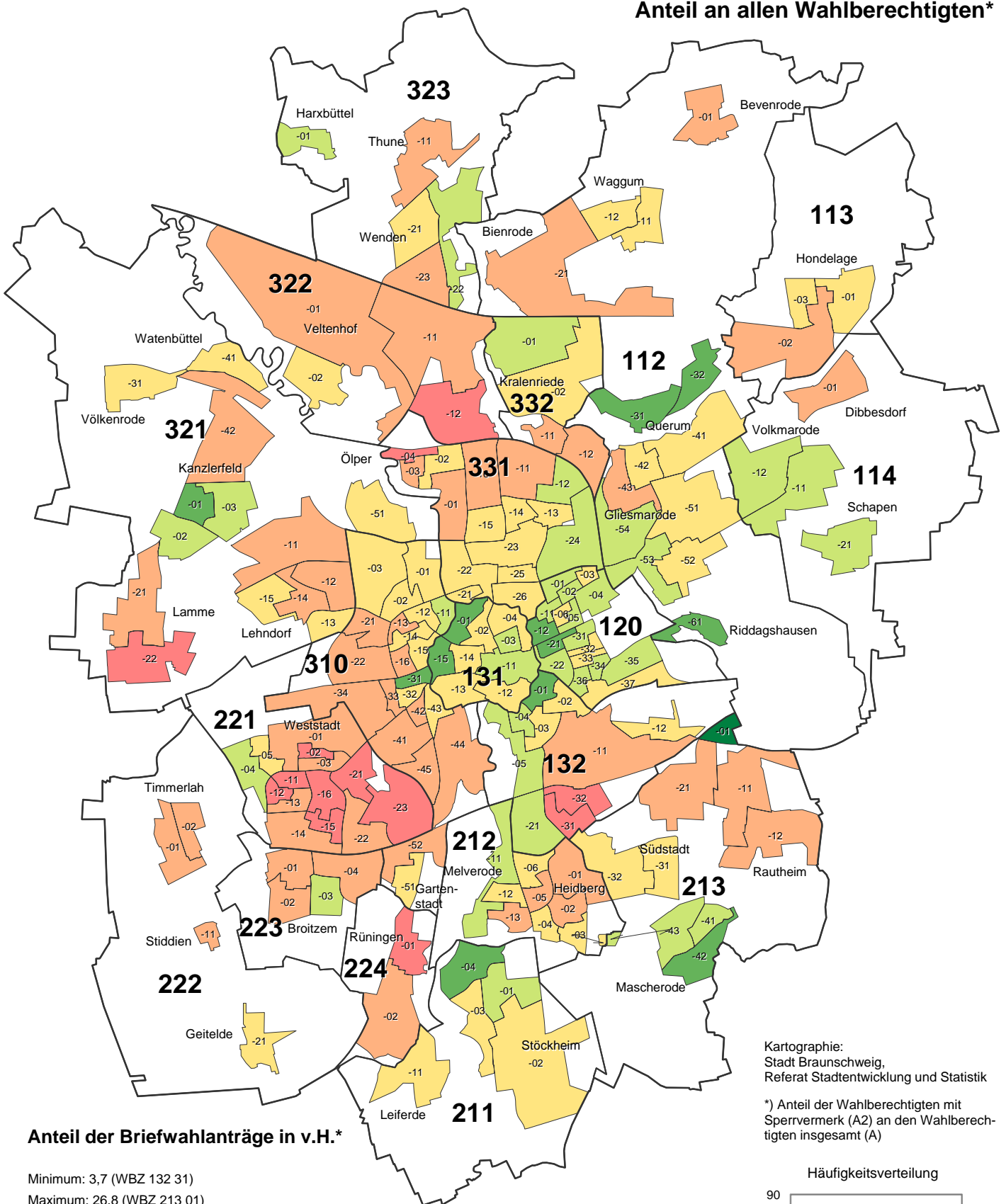

Anteil der Briefwahanträge in v.H.*

- Minimum: 3,7 (WBZ 132 31)
- Maximum: 26,8 (WBZ 213 01)
- unter 7,6 (13)
- 7,6 bis unter 11,4 (51)
- 11,4 bis unter 15,2 (58)
- 15,2 bis unter 19,1 (34)
- 19,1 bis unter 23,0 (12)
- 23,0 und mehr (1)

Anteil der Briefwahanträge insgesamt: 12,8 %

211 — Grenze und Nummer des Stadtbezirks
 — Grenze des Wahlbezirks

Kartographie:
 Stadt Braunschweig,
 Referat Stadtentwicklung und Statistik

*) Anteil der Wahlberechtigten mit Sperrvermerk (A2) an den Wahlberechtigten insgesamt (A)

Häufigkeitsverteilung

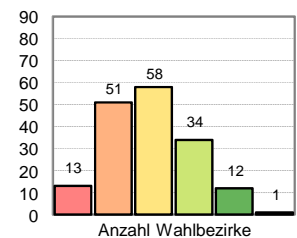

Ergebnis-Tabellen

Tab. 1 Amtl. Endergebnis Europawahl 2014 - Gemeindevahlbereiche/Landtagswahlkreise

Lfd. Nr.	Gemeindevahlbereich/Landtagswahlkreis	Wahlberechtigte				Wähler/innen		Abgegebene Stimmen							
		lt. Wählerverz.		§ 24 Abs. 2 EuWO Selbst. Wahlschein	insgesamt A1+A2+A3	insgesamt 1)	darunter mit Wahlschein	Stimmen		Von den gültigen Stimmen entfallen auf die Wahlvorschläge					
		ohne Sperrvermerk "W" Wahlschein	mit Sperrvermerk "W" Wahlschein					ungültig	gültig	CDU	SPD	GRÜNE	FDP	DIE LINKE	Tier-schutz-partei
A 1	A 2	A 3	A	B	B 1	C	D	D 1	D 2	D 3	D 4	D 5	D 6		
169 allgemeine Wahlbezirke															
1	Gemeindevahlbereich 11	vH	20.968	3.530	0	24.498	11.066 52,8	9 0,1	131 1,2	10.935 98,8	3.925 35,9	3.672 33,6	1.440 13,2	394 3,0	110 1,0
2	Gemeindevahlbereich 12	vH	17.947	3.546	0	21.493	9.676 53,9	15 0,2	72 0,7	9.604 99,3	1.990 20,7	3.097 32,2	2.466 25,7	261 2,7	102 1,1
3	Gemeindevahlbereich 13	vH	17.739	2.960	0	20.699	7.319 41,2	7 0,1	76 1,0	7.243 99,0	1.960 27,1	2.171 30,0	1.342 18,5	497 3,6	111 1,5
4	Landtagswahlkreis 1	vH	56.654	10.036	0	66.690	28.061 49,5	31 0,1	279 1,0	27.782 99,0	7.875 28,3	8.940 32,2	5.248 18,9	848 3,1	323 5,6
5	Gemeindevahlbereich 21	vH	22.961	3.439	0	26.400	11.233 48,9	6 0,1	144 1,3	11.089 98,7	3.786 34,1	4.029 36,3	1.268 11,4	288 2,6	110 1,0
6	Gemeindevahlbereich 22	vH	24.855	2.401	0	27.256	8.563 34,4	3 0,0	142 1,7	8.421 98,3	2.932 34,8	3.301 39,2	646 7,7	145 1,7	98 5,5
7	Landtagswahlkreis 2 2)	vH	47.816	5.840	0	53.656	19.796 41,4	9 0,0	286 1,4	19.510 98,6	6.718 34,4	7.330 37,6	1.914 9,8	433 2,2	208 4,7
8	Gemeindevahlbereich 31	vH	23.377	3.103	0	26.480	9.196 39,3	11 0,1	126 1,4	9.070 98,6	2.092 23,1	2.922 32,2	1.616 17,8	202 2,2	136 8,6
9	Gemeindevahlbereich 32	vH	23.294	3.194	0	26.488	11.457 49,2	8 0,1	140 1,2	11.317 98,8	3.851 34,0	3.991 35,3	1.344 11,9	353 3,1	108 4,0
10	Gemeindevahlbereich 33	vH	18.401	2.630	0	21.031	7.875 42,8	7 0,1	99 1,3	7.776 98,7	1.956 25,2	2.662 34,2	1.314 16,9	187 2,4	98 7,0
11	Landtagswahlkreis 3	vH	65.072	8.927	0	73.999	28.528 43,8	26 0,1	365 1,3	28.163 98,7	7.899 28,0	9.575 34,0	4.274 15,2	742 2,6	342 6,3
13	Stadt Braunschweig insgesamt	vH	169.542	24.803	0	194.345	76.385 45,0	66 0,1	930 1,2	75.455 98,8	22.492 29,8	25.845 34,3	11.436 15,2	2.023 2,7	873 5,6
36 Briefwahlbezirke															
1	Gemeindevahlbereich 11	vH	•	3.521	•	•	3.357 95,3	3.357	9 0,3	3.348 99,7	1.379 41,2	989 29,5	360 10,8	94 2,8	39 3,9
2	Gemeindevahlbereich 12	vH	•	3.531	•	•	3.338 94,5	3.338	5 0,1	3.333 99,9	981 29,4	972 29,2	705 21,2	119 3,6	34 5,7
3	Gemeindevahlbereich 13	vH	•	2.953	•	•	2.755 93,3	2.755	13 0,5	2.742 99,5	967 35,3	798 29,1	420 15,3	111 4,0	34 4,7
4	Landtagswahlkreis 1	vH	•	10.005	•	•	9.450 94,5	9.450	27 0,3	9.423 99,7	3.327 35,3	2.759 29,3	1.485 15,8	324 3,4	107 4,8
5	Gemeindevahlbereich 21	vH	•	3.433	•	•	3.237 94,3	3.237	12 0,4	3.225 99,6	1.251 38,8	1.080 33,5	331 10,3	105 3,3	35 3,5
6	Gemeindevahlbereich 22	vH	•	2.398	•	•	2.260 94,2	2.260	16 0,7	2.244 99,3	909 40,5	781 34,8	153 6,8	49 2,2	25 4,5
7	Landtagswahlkreis 2 2)	vH	•	5.831	•	•	5.497 94,3	5.497	28 0,5	5.469 99,5	2.160 39,5	1.861 34,0	484 8,8	154 2,8	60 3,9
8	Gemeindevahlbereich 31	vH	•	3.092	•	•	2.873 92,9	2.873	25 0,9	2.848 99,1	838 29,4	860 30,2	484 17,0	77 2,7	54 7,0
9	Gemeindevahlbereich 32	vH	•	3.186	•	•	3.003 94,3	3.003	27 0,9	2.976 99,1	1.192 40,1	937 31,5	297 10,0	100 3,4	38 3,6
10	Gemeindevahlbereich 33	vH	•	2.623	•	•	2.474 94,3	2.474	13 0,5	2.461 99,5	742 30,2	774 31,5	400 16,3	66 2,7	23 5,0
11	Landtagswahlkreis 3	vH	•	8.901	•	•	8.350 93,8	8.350	65 0,8	8.285 99,2	2.772 33,5	2.571 31,0	1.181 14,3	243 2,9	115 5,2
13	Stadt Braunschweig insgesamt	vH	•	24.737	•	•	23.297 94,2	23.297	120 0,5	23.177 99,5	8.259 35,6	7.191 31,0	3.150 13,6	721 3,1	282 4,7

1) Die Berechnung der Wahlbeteiligung in den allgemeinen Wahlbezirken berücksichtigt keine Briefwähler [B/(A1+B1)]; die Berechnung der Wahlbeteiligung in den Briefwahlbezirken berücksichtigt nur das tatsächliche Potential an Briefwählern [B/(A2-B1)]; die Berechnung der Wahlbeteiligung in allen Wahlbezirken drückt den Anteil der Wähler/innen (B) in Bezug auf alle Wahlberechtigten (A) aus.

2) ohne Gemeinde Vechede

Abgegebene Stimmen																			Lfd. Nr.
Von den gültigen Stimmen entfallen auf die Wahlvorschläge																			
PIRA- TEN	REP	FAMILIE	FREIE WÄHLER	PBC	Volks- ab- stimm- ung	ÖDP	AUF	CM	DKP	BP	PSG	BüSo	AfD	PRO NRW	MLPD	NPD	Die PARTEI		
D 7	D 8	D 9	D 10	D 11	D 12	D 13	D 14	D 15	D 16	D 17	D 18	D 19	D 20	D 21	D 22	D 23	D 24		
169 allg. Wahlbezirke																			
167	13	43	26	19	11	42	5	4	8	2	1	4	607	4	6	31	76	1	
1,5	0,1	0,4	0,2	0,2	0,1	0,4	0,0	0,0	0,1	0,0	0,0	0,0	5,6	0,0	0,1	0,3	0,7		
295	13	25	37	14	10	37	7	3	7	1	2	3	363	4	13	26	160	2	
3,1	0,1	0,3	0,4	0,1	0,1	0,4	0,1	0,0	0,1	0,0	0,0	0,0	3,8	0,0	0,1	0,3	1,7		
235	11	21	28	11	6	16	5	5	8	1	1	4	402	2	3	28	113	3	
3,2	0,2	0,3	0,4	0,2	0,1	0,2	0,1	0,1	0,1	0,0	0,0	0,1	5,6	0,0	0,0	0,4	1,6		
697	37	89	91	44	27	95	17	12	23	4	4	11	1.372	10	22	85	349	4	
2,5	0,1	0,3	0,3	0,2	0,1	0,3	0,1	0,0	0,1	0,0	0,0	0,0	4,9	0,0	0,1	0,3	1,3		
179	16	44	32	13	12	22	2	0	5	3	2	1	709	5	4	55	55	5	
1,6	0,1	0,4	0,3	0,1	0,1	0,2	0,0	0,0	0,0	0,0	0,0	0,0	6,4	0,0	0,0	0,5	0,5		
125	24	39	15	20	10	11	9	3	7	3	5	6	447	5	4	61	40	6	
1,5	0,3	0,5	0,2	0,2	0,1	0,1	0,1	0,0	0,1	0,0	0,1	0,1	5,3	0,1	0,0	0,7	0,5		
304	40	83	47	33	22	33	11	3	12	6	7	7	1.156	10	8	116	95	7	
1,6	0,2	0,4	0,2	0,2	0,1	0,2	0,1	0,0	0,1	0,0	0,0	0,0	5,9	0,1	0,0	0,6	0,5		
388	16	38	40	25	10	24	6	4	5	1	1	5	510	2	12	42	189	8	
4,3	0,2	0,4	0,4	0,3	0,1	0,3	0,1	0,0	0,1	0,0	0,0	0,1	5,6	0,0	0,1	0,5	2,1		
182	23	43	38	19	19	27	5	6	3	3	2	1	707	3	5	46	84	9	
1,6	0,2	0,4	0,3	0,2	0,2	0,2	0,0	0,1	0,0	0,0	0,0	0,0	6,2	0,0	0,0	0,4	0,7		
272	14	32	22	16	14	24	10	2	2	0	5	2	415	4	10	35	135	10	
3,5	0,2	0,4	0,3	0,2	0,2	0,3	0,1	0,0	0,0	0,0	0,1	0,0	5,3	0,1	0,1	0,5	1,7		
842	53	113	100	60	43	75	21	12	10	4	8	8	1.632	9	27	123	408	11	
3,0	0,2	0,4	0,4	0,2	0,2	0,3	0,1	0,0	0,0	0,0	0,0	0,0	5,8	0,0	0,1	0,4	1,4		
1.843	130	285	238	137	92	203	49	27	45	14	19	26	4.160	29	57	324	852	13	
2,4	0,2	0,4	0,3	0,2	0,1	0,3	0,1	0,0	0,1	0,0	0,0	0,0	5,5	0,0	0,1	0,4	1,1		
36 Briefwahlbezirke																			
60	5	9	12	4	8	8	3	1	0	0	1	1	214	3	0	4	22	1	
1,8	0,1	0,3	0,4	0,1	0,2	0,2	0,1	0,0	0,0	0,0	0,0	0,0	6,4	0,1	0,0	0,1	0,7		
67	1	10	10	6	4	16	2	0	4	0	0	0	163	2	0	3	44	2	
2,0	0,0	0,3	0,3	0,2	0,1	0,5	0,1	0,0	0,1	0,0	0,0	0,0	4,9	0,1	0,0	0,1	1,3		
68	2	3	3	0	5	9	2	0	0	0	2	3	154	1	0	7	24	3	
2,5	0,1	0,1	0,1	0,0	0,2	0,3	0,1	0,0	0,0	0,0	0,1	0,1	5,6	0,0	0,0	0,3	0,9		
195	8	22	25	10	17	33	7	1	4	0	3	4	531	6	0	14	90	4	
2,1	0,1	0,2	0,3	0,1	0,2	0,4	0,1	0,0	0,0	0,0	0,0	0,0	5,6	0,1	0,0	0,1	1,0		
47	3	11	11	3	7	5	5	2	1	0	1	1	188	0	1	6	18	5	
1,5	0,1	0,3	0,3	0,1	0,2	0,2	0,2	0,1	0,0	0,0	0,0	0,0	5,8	0,0	0,0	0,2	0,6		
27	4	6	6	2	4	3	0	2	1	1	0	0	153	0	0	11	7	6	
1,2	0,2	0,3	0,3	0,1	0,2	0,1	0,0	0,1	0,0	0,0	0,0	0,0	6,8	0,0	0,0	0,5	0,3		
74	7	17	17	5	11	8	5	4	2	1	1	1	341	0	1	17	25	7	
1,4	0,1	0,3	0,3	0,1	0,2	0,1	0,1	0,1	0,0	0,0	0,0	0,0	6,2	0,0	0,0	0,3	0,5		
84	1	7	13	8	5	9	3	1	2	0	0	0	149	1	2	10	40	8	
2,9	0,0	0,2	0,5	0,3	0,2	0,3	0,1	0,0	0,1	0,0	0,0	0,0	5,2	0,0	0,1	0,4	1,4		
30	2	10	7	5	6	6	5	1	0	1	1	1	205	0	1	9	14	9	
1,0	0,1	0,3	0,2	0,2	0,2	0,2	0,2	0,0	0,0	0,0	0,0	0,0	6,9	0,0	0,0	0,3	0,5		
84	2	12	6	1	3	10	5	2	4	2	2	0	164	2	3	8	24	10	
3,4	0,1	0,5	0,2	0,0	0,1	0,4	0,2	0,1	0,2	0,1	0,1	0,0	6,7	0,1	0,1	0,3	1,0		
198	5	29	26	14	14	25	13	4	6	3	3	1	518	3	6	27	78	11	
2,4	0,1	0,4	0,3	0,2	0,2	0,3	0,2	0,0	0,1	0,0	0,0	0,0	6,3	0,0	0,1	0,3	0,9		
467	20	68	68	29	42	66	25	9	12	4	7	6	1.390	9	7	58	193	13	
2,0	0,1	0,3	0,3	0,1	0,2	0,3	0,1	0,0	0,1	0,0	0,0	0,0	6,0	0,0	0,0	0,3	0,8		

Tab. 1 Amtl. Endergebnis Europawahl 2014 - Gemeindewahlbereiche/Landtagswahlkreise

Lfd. Nr.	Gemeindewahlbereich/Landtagswahlkreis	Wahlberechtigte				Wähler/innen		Abgegebene Stimmen							
		lt. Wählerverz.		§ 24 Abs. 2 EuWO Selbst. Wahl- schein	insge- samt A1+A2 +A3	insge- samt 1)	dar- unter mit Wahl- schein	Stimmen		Von den gültigen Stimmen entfallen auf die Wahlvorschläge					
		ohne Sperr- vermerk "W" Wahl- schein	mit Sperr- vermerk "W" Wahl- schein					ungültig	gültig	CDU	SPD	GRÜNE	FDP	DIE LINKE	Tier- schutz- partei
		A 1	A 2	A 3	A	B	B 1	C	D	D 1	D 2	D 3	D 4	D 5	D 6
Alle 205 Wahlbezirke															
1	Gemeindewahlbereich 11	20.968	3.530	0	24.498	14.423	3.366	140	14.283	5.304	4.661	1.800	419	526	149
	vH					58,9	23,3	1,0	99,0	37,1	32,6	12,6	2,9	3,7	1,0
2	Gemeindewahlbereich 12	17.947	3.546	0	21.493	13.014	3.353	77	12.937	2.971	4.069	3.171	380	858	136
	vH					60,5	25,8	0,6	99,4	23,0	31,5	24,5	2,9	6,6	1,1
3	Gemeindewahlbereich 13	17.739	2.960	0	20.699	10.074	2.762	89	9.985	2.927	2.969	1.762	373	626	145
	vH					48,7	27,4	0,9	99,1	29,3	29,7	17,6	3,7	6,3	1,5
4	Landtagswahlkreis 1	56.654	10.036	0	66.690	37.511	9.481	306	37.205	11.202	11.699	6.733	1.172	2.010	430
	vH					56,2	25,3	0,8	99,2	30,1	31,4	18,1	3,2	5,4	1,2
5	Gemeindewahlbereich 21	22.961	3.439	0	26.400	14.470	3.243	156	14.314	5.037	5.109	1.599	393	562	145
	vH					54,8	22,4	1,1	98,9	35,2	35,7	11,2	2,7	3,9	1,0
6	Gemeindewahlbereich 22	24.855	2.401	0	27.256	10.823	2.263	158	10.665	3.841	4.082	799	194	565	123
	vH					39,7	20,9	1,5	98,5	36,0	38,3	7,5	1,8	5,3	1,2
7	Landtagswahlkreis 2 2)	47.816	5.840	0	53.656	25.293	5.506	314	24.979	8.878	9.191	2.398	587	1.127	268
	vH					47,1	21,8	1,2	98,8	35,5	36,8	9,6	2,3	4,5	1,1
8	Gemeindewahlbereich 31	23.377	3.103	0	26.480	12.069	2.884	151	11.918	2.930	3.782	2.100	279	984	190
	vH					45,6	23,9	1,3	98,7	24,6	31,7	17,6	2,3	8,3	1,6
9	Gemeindewahlbereich 32	23.294	3.194	0	26.488	14.460	3.011	167	14.293	5.043	4.928	1.641	453	562	146
	vH					54,6	20,8	1,2	98,8	35,3	34,5	11,5	3,2	3,9	1,0
10	Gemeindewahlbereich 33	18.401	2.630	0	21.031	10.349	2.481	112	10.237	2.698	3.436	1.714	253	667	121
	vH					49,2	24,0	1,1	98,9	26,4	33,6	16,7	2,5	6,5	1,2
11	Landtagswahlkreis 3	65.072	8.927	0	73.999	36.878	8.376	430	36.448	10.671	12.146	5.455	985	2.213	457
	vH					49,8	22,7	1,2	98,8	29,3	33,3	15,0	2,7	6,1	1,3
13	Stadt Braunschweig insgesamt	169.542	24.803	0	194.345	99.682	23.363	1.050	98.632	30.751	33.036	14.586	2.744	5.350	1.155
	vH					51,3	23,4	1,1	98,9	31,2	33,5	14,8	2,8	5,4	1,2

1) Die Berechnung der Wahlbeteiligung in den allgemeinen Wahlbezirken berücksichtigt keine Briefwähler $[B/(A1+B1)]$; die Berechnung der Wahlbeteiligung in den Briefwahlbezirken berücksichtigt nur das tatsächliche Potential an Briefwählern $[B/(A2-B1)]$; die Berechnung der Wahlbeteiligung in Braunschweig insgesamt drückt den Anteil der Wähler/innen (B) in Bezug auf alle Wahlberechtigten (A) aus $[B/A]$.

2) ohne Gemeinde Vechede

Abgegebene Stimmen																		Lfd. Nr.
Von den gültigen Stimmen entfallen auf die Wahlvorschläge																		
PIRA- TEN	REP	FAMILIE	FREIE WÄHLER	PBC	Volks- ab- stimm- ung	ÖDP	AUF	CM	DKP	BP	PSG	BüSo	AfD	PRO NRW	MLPD	NPD	Die PARTEI	
D 7	D 8	D 9	D 10	D 11	D 12	D 13	D 14	D 15	D 16	D 17	D 18	D 19	D 20	D 21	D 22	D 23	D 24	
Alle 205 Wahlbezirke																		
227	18	52	38	23	19	50	8	5	8	2	2	5	821	7	6	35	98	1
1,6	0,1	0,4	0,3	0,2	0,1	0,4	0,1	0,0	0,1	0,0	0,0	0,0	5,7	0,0	0,0	0,2	0,7	
362	14	35	47	20	14	53	9	3	11	1	2	3	526	6	13	29	204	2
2,8	0,1	0,3	0,4	0,2	0,1	0,4	0,1	0,0	0,1	0,0	0,0	0,0	4,1	0,0	0,1	0,2	1,6	
303	13	24	31	11	11	25	7	5	8	1	3	7	556	3	3	35	137	3
3,0	0,1	0,2	0,3	0,1	0,1	0,3	0,1	0,1	0,1	0,0	0,0	0,1	5,6	0,0	0,0	0,4	1,4	
892	45	111	116	54	44	128	24	13	27	4	7	15	1.903	16	22	99	439	4
2,4	0,1	0,3	0,3	0,1	0,1	0,3	0,1	0,0	0,1	0,0	0,0	0,0	5,1	0,0	0,1	0,3	1,2	
226	19	55	43	16	19	27	7	2	6	3	3	2	897	5	5	61	73	5
1,6	0,1	0,4	0,3	0,1	0,1	0,2	0,0	0,0	0,0	0,0	0,0	0,0	6,3	0,0	0,0	0,4	0,5	
152	28	45	21	22	14	14	9	5	8	4	5	6	600	5	4	72	47	6
1,4	0,3	0,4	0,2	0,2	0,1	0,1	0,1	0,0	0,1	0,0	0,0	0,1	5,6	0,0	0,0	0,7	0,4	
378	47	100	64	38	33	41	16	7	14	7	8	8	1.497	10	9	133	120	7
1,5	0,2	0,4	0,3	0,2	0,1	0,2	0,1	0,0	0,1	0,0	0,0	0,0	6,0	0,0	0,0	0,5	0,5	
472	17	45	53	33	15	33	9	5	7	1	1	5	659	3	14	52	229	8
4,0	0,1	0,4	0,4	0,3	0,1	0,3	0,1	0,0	0,1	0,0	0,0	0,0	5,5	0,0	0,1	0,4	1,9	
212	25	53	45	24	25	33	10	7	3	4	3	2	912	3	6	55	98	9
1,5	0,2	0,4	0,3	0,2	0,2	0,2	0,1	0,0	0,0	0,0	0,0	0,0	6,4	0,0	0,0	0,4	0,7	
356	16	44	28	17	17	34	15	4	6	2	7	2	579	6	13	43	159	10
3,5	0,2	0,4	0,3	0,2	0,2	0,3	0,1	0,0	0,1	0,0	0,1	0,0	5,7	0,1	0,1	0,4	1,6	
1.040	58	142	126	74	57	100	34	16	16	7	11	9	2.150	12	33	150	486	11
2,9	0,2	0,4	0,3	0,2	0,2	0,3	0,1	0,0	0,0	0,0	0,0	0,0	5,9	0,0	0,1	0,4	1,3	
2.310	150	353	306	166	134	269	74	36	57	18	26	32	5.550	38	64	382	1.045	13
2,3	0,2	0,4	0,3	0,2	0,1	0,3	0,1	0,0	0,1	0,0	0,0	0,0	5,6	0,0	0,1	0,4	1,1	

Tab. 2 Amtl. Endergebnis Europawahl 2014 - Stadtbezirke

Lfd. Nr.	Stadtbezirk	Wahlberechtigte				Wähler/innen			Abgegebene Stimmen							
		lt. Wählerverz.		§ 24 Abs. 2 EuWO Selbst. Wahrschein	insgesamt A1+A2+A3	insgesamt 1)	darunter mit Wahrschein	Stimmen		Von den gültigen Stimmen entfallen auf die Wahlvorschläge						
		ohne Sperrvermerk "W" Wahrschein	mit Sperrvermerk "W" Wahrschein					ungültig	gültig	CDU	SPD	GRÜNE	FDP	DIE LINKE	Tierschutzpartei	
																A 1
1	Allgemeine Bezirke	13.548	2.294	0	15.842	7.005	7	80	6.925	2.424	2.322	954	198	265	76	
						51,7		1,1	98,9	35,0	33,5	13,8	2,9	3,8	1,1	
2	Briefwahlbezirke	•	2.287	•	•	2.183	2.183	5	2.178	867	641	250	64	79	27	
						95,5		0,2	99,8	39,8	29,4	11,5	2,9	3,6	1,2	
3	Stadtbezirk 112 -gesamt-	13.548	2.294	0	15.842	9.188	2.190	85	9.103	3.291	2.963	1.204	262	344	103	
						58,0	23,8	0,9	99,1	36,2	32,5	13,2	2,9	3,8	1,1	
4	Allgemeine Bezirke	2.778	384	0	3.162	1.404	1	25	1.379	482	512	131	48	59	11	
						50,5		1,8	98,2	35,0	37,1	9,5	3,5	4,3	0,8	
5	Briefwahlbezirke	•	383	•	•	364	364	0	364	154	119	25	7	12	7	
						95,0		0,0	100,0	42,3	32,7	6,9	1,9	3,3	1,9	
6	Stadtbezirk 113 -gesamt-	2.778	384	0	3.162	1.768	365	25	1.743	636	631	156	55	71	18	
						55,9	20,6	1,4	98,6	36,5	36,2	9,0	3,2	4,1	1,0	
7	Allgemeine Bezirke	4.642	852	0	5.494	2.657	1	26	2.631	1.019	838	355	79	70	23	
						57,2		1,0	99,0	38,7	31,9	13,5	3,0	2,7	0,9	
8	Briefwahlbezirke	•	851	•	•	810	810	4	806	358	229	85	23	41	5	
						95,2		0,5	99,5	44,4	28,4	10,5	2,9	5,1	0,6	
9	Stadtbezirk 114 -gesamt-	4.642	852	0	5.494	3.467	811	30	3.437	1.377	1.067	440	102	111	28	
						63,1	23,4	0,9	99,1	40,1	31,0	12,8	3,0	3,2	0,8	
10	Allgemeine Bezirke	17.947	3.546	0	21.493	9.676	15	72	9.604	1.990	3.097	2.466	261	668	102	
						53,9		0,7	99,3	20,7	32,2	25,7	2,7	7,0	1,1	
11	Briefwahlbezirke	•	3.531	•	•	3.338	3.338	5	3.333	981	972	705	119	190	34	
						94,5		0,1	99,9	29,4	29,2	21,2	3,6	5,7	1,0	
12	Stadtbezirk 120 -gesamt-	17.947	3.546	0	21.493	13.014	3.353	77	12.937	2.971	4.069	3.171	380	858	136	
						60,5	25,8	0,6	99,4	23,0	31,5	24,5	2,9	6,6	1,1	
13	Allgemeine Bezirke	9.079	1.691	0	10.770	3.612	4	45	3.567	1.000	1.081	610	154	230	50	
						39,8		1,2	98,8	28,0	30,3	17,1	4,3	6,4	1,4	
14	Briefwahlbezirke	•	1.687	•	•	1.583	1.583	11	1.572	560	466	217	69	68	23	
						93,8		0,7	99,3	35,6	29,6	13,8	4,4	4,3	1,5	
15	Stadtbezirk 131 -gesamt-	9.079	1.691	0	10.770	5.195	1.587	56	5.139	1.560	1.547	827	223	298	73	
						48,2	30,5	1,1	98,9	30,4	30,1	16,1	4,3	5,8	1,4	
16	Allgemeine Bezirke	8.660	1.269	0	9.929	3.707	3	31	3.676	960	1.090	732	108	267	61	
						42,8		0,8	99,2	26,1	29,7	19,9	2,9	7,3	1,7	
17	Briefwahlbezirke	•	1.266	•	•	1.172	1.172	2	1.170	407	332	203	42	61	11	
						92,6		0,2	99,8	34,8	28,4	17,4	3,6	5,2	0,9	
18	Stadtbezirk 132 -gesamt-	8.660	1.269	0	9.929	4.879	1.175	33	4.846	1.367	1.422	935	150	328	72	
						49,1	24,1	0,7	99,3	28,2	29,3	19,3	3,1	6,8	1,5	
19	Allgemeine Bezirke	5.530	1.007	0	6.537	3.102	1	39	3.063	1.103	1.130	359	78	95	28	
						56,1		1,3	98,7	36,0	36,9	11,7	2,5	3,1	0,9	
20	Briefwahlbezirke	•	1.006	•	•	952	952	5	947	389	328	86	27	20	15	
						94,6		0,5	99,5	41,1	34,6	9,1	2,9	2,1	1,6	
21	Stadtbezirk 211 -gesamt-	5.530	1.007	0	6.537	4.054	953	44	4.010	1.492	1.458	445	105	115	43	
						62,0	23,5	1,1	98,9	37,2	36,4	11,1	2,6	2,9	1,1	
22	Allgemeine Bezirke	8.351	1.100	0	9.451	3.547	1	58	3.489	1.199	1.285	311	83	180	38	
						42,5		1,6	98,4	34,4	36,8	8,9	2,4	5,2	1,1	
23	Briefwahlbezirke	•	1.099	•	•	1.033	1.033	4	1.029	392	384	79	21	44	9	
						94,0		0,4	99,6	38,1	37,3	7,7	2,0	4,3	0,9	
24	Stadtbezirk 212 -gesamt-	8.351	1.100	0	9.451	4.580	1.034	62	4.518	1.591	1.669	390	104	224	47	
						48,5	22,6	1,4	98,6	35,2	36,9	8,6	2,3	5,0	1,0	
25	Allgemeine Bezirke	9.080	1.332	0	10.412	4.584	4	47	4.537	1.484	1.614	598	127	174	44	
						50,5		1,0	99,0	32,7	35,6	13,2	2,8	3,8	1,0	
26	Briefwahlbezirke	•	1.328	•	•	1.252	1.252	3	1.249	470	368	166	57	49	11	
						94,3		0,2	99,8	37,6	29,5	13,3	4,6	3,9	0,9	
27	Stadtbezirk 213 -gesamt-	9.080	1.332	0	10.412	5.836	1.256	50	5.786	1.954	1.982	764	184	223	55	
						56,1	21,5	0,9	99,1	33,8	34,3	13,2	3,2	3,9	1,0	
28	Allgemeine Bezirke	15.833	1.413	0	17.246	4.532	2	93	4.439	1.530	1.790	241	61	292	57	
						28,6		2,1	97,9	34,5	40,3	5,4	1,4	6,6	1,3	
29	Briefwahlbezirke	•	1.411	•	•	1.318	1.318	10	1.308	513	484	67	24	65	17	
						93,4		0,8	99,2	39,2	37,0	5,1	1,8	5,0	1,3	
30	Stadtbezirk 221 -gesamt-	15.833	1.413	0	17.246	5.850	1.320	103	5.747	2.043	2.274	308	85	357	74	
						33,9	22,6	1,8	98,2	35,5	39,6	5,4	1,5	6,2	1,3	

1) Die Berechnung der Wahlbeteiligung in den allgemeinen Wahlbezirken berücksichtigt keine Briefwähler [B/(A1+B1)]; die Berechnung der Wahlbeteiligung in den Briefwahlbezirken berücksichtigt nur das tatsächliche Potential an Briefwählern [B/(A2-B1)]; die Berechnung der Wahlbeteiligung in allen Wahlbezirken drückt den Anteil der Wähler/innen (B) in Bezug auf alle Wahlberechtigten (A) aus.

Abgegebene Stimmen																		Lfd. Nr.
Von den gültigen Stimmen entfallen auf die Wahlvorschläge																		
PIRA- TEN	REP	FAMILIE	FREIE WÄHLER	PBC	Volks- ab- stimm- ung	ÖDP	AUF	CM	DKP	BP	PSG	BüSo	AfD	PRO NRW	MLPD	NPD	Die PARTEI	
D 7	D 8	D 9	D 10	D 11	D 12	D 13	D 14	D 15	D 16	D 17	D 18	D 19	D 20	D 21	D 22	D 23	D 24	
114	8	30	17	12	6	35	4	4	3	1	1	1	378	1	5	21	45	1
1,6	0,1	0,4	0,2	0,2	0,1	0,5	0,1	0,1	0,0	0,0	0,0	0,0	5,5	0,0	0,1	0,3	0,6	
47	4	8	9	3	8	7	2	1	0	0	1	1	140	3	0	4	12	2
2,2	0,2	0,4	0,4	0,1	0,4	0,3	0,1	0,0	0,0	0,0	0,0	0,0	6,4	0,1	0,0	0,2	0,6	
161	12	38	26	15	14	42	6	5	3	1	2	2	518	4	5	25	57	3
1,8	0,1	0,4	0,3	0,2	0,2	0,5	0,1	0,1	0,0	0,0	0,0	0,0	5,7	0,0	0,1	0,3	0,6	
19	1	7	4	5	1	1	0	0	2	0	0	2	75	2	1	5	11	4
1,4	0,1	0,5	0,3	0,4	0,1	0,1	0,0	0,0	0,1	0,0	0,0	0,1	5,4	0,1	0,1	0,4	0,8	
5	0	0	2	1	0	1	0	0	0	0	0	0	28	0	0	0	3	5
1,4	0,0	0,0	0,5	0,3	0,0	0,3	0,0	0,0	0,0	0,0	0,0	0,0	7,7	0,0	0,0	0,0	0,8	
24	1	7	6	6	1	2	0	0	2	0	0	2	103	2	1	5	14	6
1,4	0,1	0,4	0,3	0,3	0,1	0,1	0,0	0,0	0,1	0,0	0,0	0,1	5,9	0,1	0,1	0,3	0,8	
34	4	6	5	2	4	6	1	0	3	1	0	1	154	1	0	5	20	7
1,3	0,2	0,2	0,2	0,1	0,2	0,2	0,0	0,0	0,1	0,0	0,0	0,0	5,9	0,0	0,0	0,2	0,8	
8	1	1	1	0	0	0	1	0	0	0	0	0	46	0	0	0	7	8
1,0	0,1	0,1	0,1	0,0	0,0	0,0	0,1	0,0	0,0	0,0	0,0	0,0	5,7	0,0	0,0	0,0	0,9	
42	5	7	6	2	4	6	2	0	3	1	0	1	200	1	0	5	27	9
1,2	0,1	0,2	0,2	0,1	0,1	0,2	0,1	0,0	0,1	0,0	0,0	0,0	5,8	0,0	0,0	0,1	0,8	
295	13	25	37	14	10	37	7	3	7	1	2	3	363	4	13	26	160	10
3,1	0,1	0,3	0,4	0,1	0,1	0,4	0,1	0,0	0,1	0,0	0,0	0,0	3,8	0,0	0,1	0,3	1,7	
67	1	10	10	6	4	16	2	0	4	0	0	0	163	2	0	3	44	11
2,0	0,0	0,3	0,3	0,2	0,1	0,5	0,1	0,0	0,1	0,0	0,0	0,0	4,9	0,1	0,0	0,1	1,3	
362	14	35	47	20	14	53	9	3	11	1	2	3	526	6	13	29	204	12
2,8	0,1	0,3	0,4	0,2	0,1	0,4	0,1	0,0	0,1	0,0	0,0	0,0	4,1	0,0	0,1	0,2	1,6	
125	7	7	17	8	2	5	0	3	4	0	1	3	184	0	0	17	59	13
3,5	0,2	0,2	0,5	0,2	0,1	0,1	0,0	0,1	0,1	0,0	0,0	0,1	5,2	0,0	0,0	0,5	1,7	
34	1	2	3	0	1	4	2	0	0	0	1	1	97	0	0	5	18	14
2,2	0,1	0,1	0,2	0,0	0,1	0,3	0,1	0,0	0,0	0,0	0,1	0,1	6,2	0,0	0,0	0,3	1,1	
159	8	9	20	8	3	9	2	3	4	0	2	4	281	0	0	22	77	15
3,1	0,2	0,2	0,4	0,2	0,1	0,2	0,0	0,1	0,1	0,0	0,0	0,1	5,5	0,0	0,0	0,4	1,5	
110	4	14	11	3	4	11	5	2	4	1	0	1	218	2	3	11	54	16
3,0	0,1	0,4	0,3	0,1	0,1	0,3	0,1	0,1	0,1	0,0	0,0	0,0	5,9	0,1	0,1	0,3	1,5	
34	1	1	0	0	4	5	0	0	0	0	1	2	57	1	0	2	6	17
2,9	0,1	0,1	0,0	0,0	0,3	0,4	0,0	0,0	0,0	0,0	0,1	0,2	4,9	0,1	0,0	0,2	0,5	
144	5	15	11	3	8	16	5	2	4	1	1	3	275	3	3	13	60	18
3,0	0,1	0,3	0,2	0,1	0,2	0,3	0,1	0,0	0,1	0,0	0,0	0,1	5,7	0,1	0,1	0,3	1,2	
37	3	9	7	2	1	10	0	0	1	1	1	1	172	1	0	11	13	19
1,2	0,1	0,3	0,2	0,1	0,0	0,3	0,0	0,0	0,0	0,0	0,0	0,0	5,6	0,0	0,0	0,4	0,4	
13	0	5	5	0	0	1	3	1	0	0	1	0	46	0	1	1	5	20
1,4	0,0	0,5	0,5	0,0	0,0	0,1	0,3	0,1	0,0	0,0	0,1	0,0	4,9	0,0	0,1	0,1	0,5	
50	3	14	12	2	1	11	3	1	1	1	2	1	218	1	1	12	18	21
1,2	0,1	0,3	0,3	0,0	0,0	0,3	0,1	0,0	0,0	0,0	0,0	0,0	5,4	0,0	0,0	0,3	0,4	
57	6	20	12	5	3	4	1	0	0	2	0	0	238	1	2	24	18	22
1,6	0,2	0,6	0,3	0,1	0,1	0,1	0,0	0,0	0,0	0,1	0,0	0,0	6,8	0,0	0,1	0,7	0,5	
14	3	0	1	2	5	1	2	0	0	0	0	1	63	0	0	2	6	23
1,4	0,3	0,0	0,1	0,2	0,5	0,1	0,2	0,0	0,0	0,0	0,0	0,1	6,1	0,0	0,0	0,2	0,6	
71	9	20	13	7	8	5	3	0	0	2	0	1	301	1	2	26	24	24
1,6	0,2	0,4	0,3	0,2	0,2	0,1	0,1	0,0	0,0	0,0	0,0	0,0	6,7	0,0	0,0	0,6	0,5	
85	7	15	13	6	8	8	1	0	4	0	1	0	299	3	2	20	24	25
1,9	0,2	0,3	0,3	0,1	0,2	0,2	0,0	0,0	0,1	0,0	0,0	0,0	6,6	0,1	0,0	0,4	0,5	
20	0	6	5	1	2	3	0	1	1	0	0	0	79	0	0	3	7	26
1,6	0,0	0,5	0,4	0,1	0,2	0,2	0,0	0,1	0,1	0,0	0,0	0,0	6,3	0,0	0,0	0,2	0,6	
105	7	21	18	7	10	11	1	1	5	0	1	0	378	3	2	23	31	27
1,8	0,1	0,4	0,3	0,1	0,2	0,2	0,0	0,0	0,1	0,0	0,0	0,0	6,5	0,1	0,0	0,4	0,5	
81	17	20	7	16	6	7	5	3	4	1	4	5	231	2	4	32	23	28
1,8	0,4	0,5	0,2	0,4	0,1	0,2	0,1	0,1	0,1	0,0	0,1	0,1	5,2	0,0	0,1	0,7	0,5	
14	4	2	4	2	4	0	0	2	0	0	0	0	92	0	0	8	6	29
1,1	0,3	0,2	0,3	0,2	0,3	0,0	0,0	0,2	0,0	0,0	0,0	0,0	7,0	0,0	0,0	0,6	0,5	
95	21	22	11	18	10	7	5	5	4	1	4	5	323	2	4	40	29	30
1,7	0,4	0,4	0,2	0,3	0,2	0,1	0,1	0,1	0,1	0,0	0,1	0,1	5,6	0,0	0,1	0,7	0,5	

Tab. 2 Amtl. Endergebnis Europawahl 2014 - Stadtbezirke

Lfd. Nr.	Stadtbezirk	Wahlberechtigte				Wähler/innen			Abgegebene Stimmen							
		lt. Wählerverz.		§ 24 Abs. 2 EuWO Selbst. Wahlschein	insgesamt A1+A2+A3	insgesamt 1)	darunter mit Wahlschein	Stimmen		Von den gültigen Stimmen entfallen auf die Wahlvorschläge						
		ohne Sperrvermerk "W" Wahlschein	mit Sperrvermerk "W" Wahlschein					ungültig	gültig	CDU	SPD	GRÜNE	FDP	DIE LINKE	Tier-schutz-partei	
		Nr.	A 1	A 2	A 3	A	B	B 1	C	D	D 1	D 2	D 3	D 4	D 5	D 6
31	Allgemeine Bezirke	2.612	275	0	2.887	1.288 49,3	0	11 0,9	1.277 99,1	462 36,2	481 37,7	125 9,8	19 1,5	53 4,2	15 1,2	
32	Briefwahlbezirke	•	275	•	•	261 94,9	261	3 1,1	258 98,9	115 44,6	70 27,1	28 10,9	5 1,9	8 3,1	2 0,8	
33	Stadtbezirk 222 -gesamt-	2.612	275	0	2.887	1.549 53,7	261 16,8	14 0,9	1.535 99,1	577 37,6	551 35,9	153 10,0	24 1,6	61 4,0	17 1,1	
34	Allgemeine Bezirke	4.232	524	0	4.756	1.980 46,8	0	27 1,4	1.953 98,6	685 35,1	726 37,2	223 11,4	56 2,9	93 4,8	18 0,9	
35	Briefwahlbezirke	•	524	•	•	504 96,2	504	2 0,4	502 99,6	221 44,0	159 31,7	49 9,8	15 3,0	20 4,0	4 0,8	
36	Stadtbezirk 223 -gesamt-	4.232	524	0	4.756	2.484 52,2	504 20,3	29 1,2	2.455 98,8	906 36,9	885 36,0	272 11,1	71 2,9	113 4,6	22 0,9	
37	Allgemeine Bezirke	2.178	189	0	2.367	763 35,0	1	11 1,4	752 98,6	255 33,9	304 40,4	57 7,6	9 1,2	27 3,6	8 1,1	
38	Briefwahlbezirke	•	188	•	•	177 94,1	177	1 0,6	176 99,4	60 34,1	68 38,6	9 5,1	5 2,8	7 4,0	2 1,1	
39	Stadtbezirk 224 -gesamt-	2.178	189	0	2.367	940 39,7	178 18,9	12 1,3	928 98,7	315 33,9	372 40,1	66 7,1	14 1,5	34 3,7	10 1,1	
40	Allgemeine Bezirke	23.377	3.103	0	26.480	9.196 39,3	11	126 1,4	9.070 98,6	2.092 23,1	2.922 32,2	1.616 17,8	202 2,2	784 8,6	136 1,5	
41	Briefwahlbezirke	•	3.092	•	•	2.873 92,9	2.873	25 0,9	2.848 99,1	838 29,4	860 30,2	484 17,0	77 2,7	200 7,0	54 1,9	
42	Stadtbezirk 310 -gesamt-	23.377	3.103	0	26.480	12.069 45,6	2.884 23,9	151 1,3	11.918 98,7	2.930 24,6	3.782 31,7	2.100 17,6	279 2,3	984 8,3	190 1,6	
43	Allgemeine Bezirke	14.558	2.072	0	16.630	7.568 52,0	4	79 1,0	7.489 99,0	2.536 33,9	2.591 34,6	962 12,8	247 3,3	306 4,1	72 1,0	
44	Briefwahlbezirke	•	2.068	•	•	1.941 93,9	1.941	21 1,1	1.920 98,9	766 39,9	596 31,0	215 11,2	73 3,8	73 3,8	21 1,1	
45	Stadtbezirk 321 -gesamt-	14.558	2.072	0	16.630	9.509 57,2	1.945 20,5	100 1,1	9.409 98,9	3.302 35,1	3.187 33,9	1.177 12,5	320 3,4	379 4,0	93 1,0	
46	Allgemeine Bezirke	4.246	468	0	4.714	1.674 39,4	2	27 1,6	1.647 98,4	548 33,3	634 38,5	134 8,1	42 2,6	66 4,0	13 0,8	
47	Briefwahlbezirke	•	466	•	•	444 95,3	444	3 0,7	441 99,3	171 38,8	145 32,9	28 6,3	13 2,9	14 3,2	9 2,0	
48	Stadtbezirk 322 -gesamt-	4.246	468	0	4.714	2.118 44,9	446 21,1	30 1,4	2.088 98,6	719 34,4	779 37,3	162 7,8	55 2,6	80 3,8	22 1,1	
49	Allgemeine Bezirke	4.490	654	0	5.144	2.215 49,3	2	34 1,5	2.181 98,5	767 35,2	766 35,1	248 11,4	64 2,9	82 3,8	23 1,1	
50	Briefwahlbezirke	•	652	•	•	618 94,8	618	3 0,5	615 99,5	255 41,5	196 31,9	54 8,8	14 2,3	21 3,4	8 1,3	
51	Stadtbezirk 323 -gesamt-	4.490	654	0	5.144	2.833 55,1	620 21,9	37 1,3	2.796 98,7	1.022 36,6	962 34,4	302 10,8	78 2,8	103 3,7	31 1,1	
52	Allgemeine Bezirke	14.957	2.105	0	17.062	6.315 42,2	7	75 1,2	6.240 98,8	1.602 25,7	2.077 33,3	1.077 17,3	160 2,6	403 6,5	78 1,3	
53	Briefwahlbezirke	•	2.098	•	•	1.974 94,1	1.974	10 0,5	1.964 99,5	580 29,5	591 30,1	344 17,5	60 3,1	95 4,8	20 1,0	
54	Stadtbezirk 331 -gesamt-	14.957	2.105	0	17.062	8.289 48,6	1.981 23,9	85 1,0	8.204 99,0	2.182 26,6	2.668 32,5	1.421 17,3	220 2,7	498 6,1	98 1,2	
55	Allgemeine Bezirke	3.444	525	0	3.969	1.560 45,3	0	24 1,5	1.536 98,5	354 23,0	585 38,1	237 15,4	27 1,8	142 9,2	20 1,3	
56	Briefwahlbezirke	•	525	•	•	500 95,2	500	3 0,6	497 99,4	162 32,6	183 36,8	56 11,3	6 1,2	27 5,4	3 0,6	
57	Stadtbezirk 332 -gesamt-	3.444	525	0	3.969	2.060 51,9	500 24,3	27 1,3	2.033 98,7	516 25,4	768 37,8	293 14,4	33 1,6	169 8,3	23 1,1	

1) Die Berechnung der Wahlbeteiligung in den allgemeinen Wahlbezirken berücksichtigt keine Briefwähler [B/(A1+B1)]; die Berechnung der Wahlbeteiligung in den Briefwahlbezirken berücksichtigt nur das tatsächliche Potential an Briefwählern [B/(A2-B1)]; die Berechnung der Wahlbeteiligung in Braunschweig insgesamt drückt den Anteil der Wähler/innen (B) in Bezug auf alle Wahlberechtigten (A) aus [B/A].

Abgegebene Stimmen																		Lfd. Nr.
Von den gültigen Stimmen entfallen auf die Wahlvorschläge																		
PIRA- TEN	REP	FAMILIE	FREIE WÄHLER	PBC	Volks- ab- stimm- ung	ÖDP	AUF	CM	DKP	BP	PSG	BüSo	AfD	PRO NRW	MLPD	NPD	Die PARTEI	
D 7	D 8	D 9	D 10	D 11	D 12	D 13	D 14	D 15	D 16	D 17	D 18	D 19	D 20	D 21	D 22	D 23	D 24	
18	2	5	3	2	1	0	3	0	0	0	0	0	67	0	0	11	10	31
1,4	0,2	0,4	0,2	0,2	0,1	0,0	0,2	0,0	0,0	0,0	0,0	0,0	5,2	0,0	0,0	0,9	0,8	
1	0	0	1	0	0	1	0	0	0	0	0	0	26	0	0	1	0	32
0,4	0,0	0,0	0,4	0,0	0,0	0,4	0,0	0,0	0,0	0,0	0,0	0,0	10,1	0,0	0,0	0,4	0,0	
19	2	5	4	2	1	1	3	0	0	0	0	0	93	0	0	12	10	33
1,2	0,1	0,3	0,3	0,1	0,1	0,1	0,2	0,0	0,0	0,0	0,0	0,0	6,1	0,0	0,0	0,8	0,7	
17	4	5	2	2	0	4	1	0	1	0	1	0	100	3	0	8	4	34
0,9	0,2	0,3	0,1	0,1	0,0	0,2	0,1	0,0	0,1	0,0	0,1	0,0	5,1	0,2	0,0	0,4	0,2	
6	0	3	0	0	0	0	0	0	0	1	0	0	21	0	0	2	1	35
1,2	0,0	0,6	0,0	0,0	0,0	0,0	0,0	0,0	0,0	0,2	0,0	0,0	4,2	0,0	0,0	0,4	0,2	
23	4	8	2	2	0	4	1	0	1	1	1	0	121	3	0	10	5	36
0,9	0,2	0,3	0,1	0,1	0,0	0,2	0,0	0,0	0,0	0,0	0,0	0,0	4,9	0,1	0,0	0,4	0,2	
9	1	9	3	0	3	0	0	0	2	2	0	1	49	0	0	10	3	37
1,2	0,1	1,2	0,4	0,0	0,4	0,0	0,0	0,0	0,3	0,3	0,0	0,1	6,5	0,0	0,0	1,3	0,4	
6	0	1	1	0	0	2	0	0	1	0	0	0	14	0	0	0	0	38
3,4	0,0	0,6	0,6	0,0	0,0	1,1	0,0	0,0	0,6	0,0	0,0	0,0	8,0	0,0	0,0	0,0	0,0	
15	1	10	4	0	3	2	0	0	3	2	0	1	63	0	0	10	3	39
1,6	0,1	1,1	0,4	0,0	0,3	0,2	0,0	0,0	0,3	0,2	0,0	0,1	6,8	0,0	0,0	1,1	0,3	
388	16	38	40	25	10	24	6	4	5	1	1	5	510	2	12	42	189	40
4,3	0,2	0,4	0,4	0,3	0,1	0,3	0,1	0,0	0,1	0,0	0,0	0,1	5,6	0,0	0,1	0,5	2,1	
84	1	7	13	8	5	9	3	1	2	0	0	0	149	1	2	10	40	41
2,9	0,0	0,2	0,5	0,3	0,2	0,3	0,1	0,0	0,1	0,0	0,0	0,0	5,2	0,0	0,1	0,4	1,4	
472	17	45	53	33	15	33	9	5	7	1	1	5	659	3	14	52	229	42
4,0	0,1	0,4	0,4	0,3	0,1	0,3	0,1	0,0	0,1	0,0	0,0	0,0	5,5	0,0	0,1	0,4	1,9	
104	11	28	23	15	7	18	4	3	1	3	1	0	482	2	2	22	49	43
1,4	0,1	0,4	0,3	0,2	0,1	0,2	0,1	0,0	0,0	0,0	0,0	0,0	6,4	0,0	0,0	0,3	0,7	
17	1	7	5	1	1	3	2	1	0	0	1	1	124	0	1	5	6	44
0,9	0,1	0,4	0,3	0,1	0,1	0,2	0,1	0,1	0,0	0,0	0,1	0,1	6,5	0,0	0,1	0,3	0,3	
121	12	35	28	16	8	21	6	4	1	3	2	1	606	2	3	27	55	45
1,3	0,1	0,4	0,3	0,2	0,1	0,2	0,1	0,0	0,0	0,0	0,0	0,0	6,4	0,0	0,0	0,3	0,6	
41	6	5	8	0	7	6	0	1	1	0	0	0	106	0	2	14	13	46
2,5	0,4	0,3	0,5	0,0	0,4	0,4	0,0	0,1	0,1	0,0	0,0	0,0	6,4	0,0	0,1	0,9	0,8	
6	0	2	0	0	3	2	0	0	0	1	0	0	40	0	0	2	5	47
1,4	0,0	0,5	0,0	0,0	0,7	0,5	0,0	0,0	0,0	0,2	0,0	0,0	9,1	0,0	0,0	0,5	1,1	
47	6	7	8	0	10	8	0	1	1	1	0	0	146	0	2	16	18	48
2,3	0,3	0,3	0,4	0,0	0,5	0,4	0,0	0,0	0,0	0,0	0,0	0,0	7,0	0,0	0,1	0,8	0,9	
37	6	10	7	4	5	3	1	2	1	0	1	1	119	1	1	10	22	49
1,7	0,3	0,5	0,3	0,2	0,2	0,1	0,0	0,1	0,0	0,0	0,0	0,0	5,5	0,0	0,0	0,5	1,0	
7	1	1	2	4	2	1	3	0	0	0	0	0	41	0	0	2	3	50
1,1	0,2	0,2	0,3	0,7	0,3	0,2	0,5	0,0	0,0	0,0	0,0	0,0	6,7	0,0	0,0	0,3	0,5	
44	7	11	9	8	7	4	4	2	1	0	1	1	160	1	1	12	25	51
1,6	0,3	0,4	0,3	0,3	0,3	0,1	0,1	0,1	0,0	0,0	0,0	0,0	5,7	0,0	0,0	0,4	0,9	
239	12	24	19	10	9	17	8	0	2	0	5	2	347	3	8	29	109	52
3,8	0,2	0,4	0,3	0,2	0,1	0,3	0,1	0,0	0,0	0,0	0,1	0,0	5,6	0,0	0,1	0,5	1,7	
70	0	10	5	1	2	9	3	1	4	2	1	0	134	2	3	6	21	53
3,6	0,0	0,5	0,3	0,1	0,1	0,5	0,2	0,1	0,2	0,1	0,1	0,0	6,8	0,1	0,2	0,3	1,1	
309	12	34	24	11	11	26	11	1	6	2	6	2	481	5	11	35	130	54
3,8	0,1	0,4	0,3	0,1	0,1	0,3	0,1	0,0	0,1	0,0	0,1	0,0	5,9	0,1	0,1	0,4	1,6	
33	2	8	3	6	5	7	2	2	0	0	0	0	68	1	2	6	26	55
2,1	0,1	0,5	0,2	0,4	0,3	0,5	0,1	0,1	0,0	0,0	0,0	0,0	4,4	0,1	0,1	0,4	1,7	
14	2	2	1	0	1	1	2	1	0	0	1	0	30	0	0	2	3	56
2,8	0,4	0,4	0,2	0,0	0,2	0,2	0,4	0,2	0,0	0,0	0,2	0,0	6,0	0,0	0,0	0,4	0,6	
47	4	10	4	6	6	8	4	3	0	0	1	0	98	1	2	8	29	57
2,3	0,2	0,5	0,2	0,3	0,3	0,4	0,2	0,1	0,0	0,0	0,0	0,0	4,8	0,0	0,1	0,4	1,4	

Tab. 3 Amtl. Endergebnis Europawahl 2014 - Wahlbezirke

Lfd. Nr.	Wahlbezirk Nr.	Wahllokal	Wahlberechtigte				Wähler/innen			Abgegebene Stimmen							
			lt. Wählerverz.		§ 24 Abs. 2 EuWO Selbst. Wahlschein	insgesamt A1+A2+A3	insgesamt 1)	darunter mit Wahlschein	Stimmen		Von den gültigen Stimmen entfallen auf die Wahlvorschläge						
			ohne Sperrvermerk "W" Wahlschein	mit Sperrvermerk "W" Wahlschein					ungültig	gültig	CDU	SPD	GRÜNE	FDP	DIE LINKE	Tierschutzpartei	
																	A 1
1	112-01	Altes Pfarrhaus Bevenrode	1.027	120	0	1.147	540 52,5	2	7 1,3	533 98,7	192 36,0	165 31,0	77 14,4	16 3,0	22 4,1	3 0,6	
2	112-11	Ev. Gemeindez.Waggum	1.135	165	0	1.300	570 50,2	0	8 1,4	562 98,6	188 33,5	203 36,1	63 11,2	13 2,3	21 3,7	6 1,1	
3	112-12	Ev. Gemeindez.Waggum	1.014	159	0	1.173	575 56,7	1	9 1,6	566 98,4	212 37,5	191 33,7	72 12,7	10 1,8	17 3,0	6 1,1	
4	112-21	Gemeinschaftshaus Bienrode	1.243	134	0	1.377	573 46,1	0	6 1,0	567 99,0	203 35,8	205 36,2	46 8,1	23 4,1	24 4,2	8 1,4	
5	112-31	IGS Querum	697	186	0	883	444 63,7	0	6 1,4	438 98,6	182 41,6	129 29,5	61 13,9	18 4,1	11 2,5	6 1,4	
6	112-32	IGS Querum	701	200	0	901	393 56,0	1	3 0,8	390 99,2	155 39,7	114 29,2	57 14,6	22 5,6	9 2,3	1 0,3	
7	112-41	IGS Querum	792	126	0	918	402 50,8	0	6 1,5	396 98,5	143 36,1	139 35,1	57 14,4	7 1,8	15 3,8	2 0,5	
8	112-42	IGS Querum	1.159	161	0	1.320	597 51,5	0	11 1,8	586 98,2	199 34,0	193 32,9	72 12,3	20 3,4	26 4,4	10 1,7	
9	112-43	IGS Querum	1.116	130	0	1.246	497 44,5	0	9 1,8	488 98,2	135 27,7	198 40,6	60 12,3	6 1,2	24 4,9	6 1,2	
10	112-51	Schule Gliesmarode	1.139	190	0	1.329	562 49,3	1	8 1,4	554 98,6	194 35,0	209 37,7	65 11,7	9 1,6	31 5,6	3 0,5	
11	112-52	Schule Gliesmarode	1.064	183	0	1.247	547 51,4	0	2 0,4	545 99,6	205 37,6	161 29,5	81 14,9	24 4,4	19 3,5	3 0,6	
12	112-53	Schule Gliesmarode	993	189	0	1.182	503 50,6	2	0 0,0	503 100,0	158 31,4	162 32,2	86 17,1	8 1,6	25 5,0	8 1,6	
13	112-54	Schule Gliesmarode	1.125	261	0	1.386	593 52,7	0	2 0,3	591 99,7	182 30,8	198 33,5	119 20,1	12 2,0	14 2,4	10 1,7	
14	112-61	Ev. Pfarramt Riddagshausen	343	90	0	433	209 60,9	0	3 1,4	206 98,6	76 36,9	55 26,7	38 18,4	10 4,9	7 3,4	4 1,9	
15	113-01	Schule Hondelage	977	136	0	1.113	506 51,8	0	5 1,0	501 99,0	181 36,1	179 35,7	48 9,6	22 4,4	23 4,6	2 0,4	
16	113-02	Schule Hondelage	897	113	0	1.010	447 49,8	0	12 2,7	435 97,3	140 32,2	167 38,4	39 9,0	14 3,2	14 3,2	5 1,1	
17	113-03	Schule Hondelage	904	135	0	1.039	451 49,8	1	8 1,8	443 98,2	161 36,3	166 37,5	44 9,9	12 2,7	22 5,0	4 0,9	
18	114-01	Ev. Gemeindez. Dibbesdorf	1.058	134	0	1.192	589 55,7	0	6 1,0	583 99,0	216 37,0	200 34,3	78 13,4	8 1,4	14 2,4	5 0,9	
19	114-11	IGS Volkmarode	1.224	257	0	1.481	718 58,6	1	9 1,3	709 98,7	294 41,5	219 30,9	92 13,0	22 3,1	23 3,2	6 0,8	
20	114-12	IGS Volkmarode	1.278	262	0	1.540	650 50,9	0	5 0,8	645 99,2	216 33,5	217 33,6	92 14,3	19 2,9	13 2,0	8 1,2	
21	114-21	Feuerwehrhaus Schapen	1.082	199	0	1.281	700 64,7	0	6 0,9	694 99,1	293 42,2	202 29,1	93 13,4	30 4,3	20 2,9	4 0,6	
22	120-01	Neue Oberschule	1.011	210	0	1.221	455 45,0	0	7 1,5	448 98,5	95 21,2	145 32,4	83 18,5	12 2,7	38 8,5	10 2,2	
23	120-02	Schule Heinrichstraße	944	187	0	1.131	493 52,1	2	1 0,2	492 99,8	91 18,5	163 33,1	131 26,6	4 0,8	33 6,7	11 2,2	
24	120-03	Neue Oberschule	1.090	148	0	1.238	475 43,5	1	5 1,1	470 98,9	94 20,0	136 28,9	126 26,8	13 2,8	29 6,2	5 1,1	
25	120-04	IGS Franzsches Feld	1.054	236	0	1.290	732 69,3	3	4 0,5	728 99,5	170 23,4	253 34,8	197 27,1	25 3,4	36 4,9	3 0,4	
26	120-05	Schule Heinrichstraße	977	225	0	1.202	607 62,0	2	1 0,2	606 99,8	131 21,6	199 32,8	174 28,7	17 2,8	30 5,0	6 1,0	
27	120-06	Schule Heinrichstraße	1.106	193	0	1.299	678 61,1	3	4 0,6	674 99,4	134 19,9	227 33,7	172 25,5	14 2,1	54 8,0	6 0,9	
28	120-11	Schule Büldenweg	1.072	218	0	1.290	551 51,4	0	4 0,7	547 99,3	132 24,1	136 24,9	154 28,2	15 2,7	40 7,3	5 0,9	
29	120-12	Schule Heinrichstraße	1.104	282	0	1.386	562 50,9	1	5 0,9	557 99,1	126 22,6	181 32,5	139 25,0	20 3,6	31 5,6	3 0,5	
30	120-21	Schule Heinrichstraße	1.231	294	0	1.525	634 51,5	0	4 0,6	630 99,4	115 18,3	219 34,8	178 28,3	19 3,0	43 6,8	4 0,6	
31	120-22	BBS V Kastanienallee	1.230	281	0	1.511	666 54,1	0	6 0,9	660 99,1	178 27,0	214 32,4	112 17,0	31 4,7	43 6,5	3 0,5	

1) Die Berechnung der Wahlbeteiligung in den allgemeinen Wahlbezirken berücksichtigt keine Briefwähler [B/(A1+B1)]; die Berechnung der Wahlbeteiligung in Braunschweig gesamt drückt den Anteil der Wähler/innen (B) in Bezug auf alle Wahlberechtigten (A) aus [B/A].

Abgegebene Stimmen																		Lfd. Nr.	Wahl- bezirk
Von den gültigen Stimmen entfallen auf die Wahlvorschläge																			
PIRA- TEN	REP	FAMILIE	FREIE WÄHLER	PBC	Volks- ab- stimm- ung	ÖDP	AUF	CM	DKP	BP	PSG	BüSo	AfD	PRO NRW	MLPD	NPD	Die PARTEI		
D 7	D 8	D 9	D 10	D 11	D 12	D 13	D 14	D 15	D 16	D 17	D 18	D 19	D 20	D 21	D 22	D 23	D 24		
10 1,9	1 0,2	2 0,4	1 0,2	0 0,0	0 0,0	2 0,4	0 0,0	0 0,0	0 0,0	0 0,0	0 0,0	0 0,0	39 7,3	0 0,0	0 0,0	1 0,2	2 0,4	1 0,4	
13 2,3	1 0,2	1 0,2	4 0,7	2 0,4	0 0,0	3 0,5	0 0,0	0 0,0	0 0,0	1 0,2	1 0,2	1 0,2	31 5,5	0 0,0	0 0,0	4 0,7	6 1,1	2 1,1	
6 1,1	0 0,0	4 0,7	1 0,2	1 0,2	0 0,0	0 0,0	0 0,0	0 0,0	1 0,2	0 0,0	0 0,0	0 0,0	42 7,4	0 0,0	1 0,2	1 0,2	1 0,2	3 0,2	
7 1,2	2 0,4	5 0,9	0 0,0	3 0,5	0 0,0	1 0,2	2 0,4	1 0,2	0 0,0	0 0,0	0 0,0	0 0,0	29 5,1	0 0,0	0 0,0	2 0,4	6 1,1	4 1,1	
4 0,9	0 0,0	1 0,2	1 0,2	0 0,0	0 0,0	4 0,9	0 0,0	0 0,0	0 0,0	0 0,0	0 0,0	0 0,0	19 4,3	0 0,0	1 0,2	0 0,0	1 0,2	5 0,2	
6 1,5	1 0,3	1 0,3	0 0,0	0 0,0	0 0,0	1 0,3	0 0,0	0 0,0	0 0,0	0 0,0	0 0,0	0 0,0	21 5,4	0 0,0	0 0,0	0 0,0	1 0,3	6 0,3	
3 0,8	1 0,3	3 0,8	0 0,0	0 0,0	1 0,3	4 1,0	0 0,0	0 0,0	1 0,3	0 0,0	0 0,0	0 0,0	16 4,0	0 0,0	0 0,0	1 0,3	3 0,8	7 0,8	
16 2,7	0 0,0	3 0,5	4 0,7	0 0,0	1 0,2	2 0,3	0 0,0	1 0,2	0 0,0	0 0,0	0 0,0	0 0,0	28 4,8	1 0,2	1 0,2	3 0,5	6 1,0	8 1,0	
12 2,5	2 0,4	3 0,6	2 0,4	1 0,2	1 0,2	1 0,2	0 0,0	0 0,0	0 0,0	0 0,0	0 0,0	0 0,0	29 5,9	0 0,0	0 0,0	6 1,2	2 0,4	9 0,4	
5 0,9	0 0,0	1 0,2	2 0,4	0 0,0	0 0,0	5 0,9	1 0,2	0 0,0	0 0,0	0 0,0	0 0,0	0 0,0	25 4,5	0 0,0	0 0,0	1 0,2	3 0,5	10 0,5	
9 1,7	0 0,0	3 0,6	0 0,0	1 0,2	0 0,0	3 0,6	1 0,2	1 0,2	0 0,0	0 0,0	0 0,0	0 0,0	31 5,7	0 0,0	0 0,0	0 0,0	0 0,0	11 0,6	
12 2,4	0 0,0	0 0,0	0 0,0	0 0,0	2 0,4	6 1,2	0 0,0	1 0,2	1 0,2	0 0,0	0 0,0	0 0,0	30 6,0	0 0,0	0 0,0	0 0,0	4 0,8	12 0,8	
9 1,5	0 0,0	3 0,5	1 0,2	4 0,7	1 0,2	1 0,2	0 0,0	0 0,0	0 0,0	0 0,0	0 0,0	0 0,0	31 5,2	0 0,0	2 0,3	1 0,2	3 0,5	13 0,5	
2 1,0	0 0,0	0 0,0	1 0,5	0 0,0	0 0,0	2 1,0	0 0,0	0 0,0	0 0,0	0 0,0	0 0,0	0 0,0	7 3,4	0 0,0	0 0,0	0 0,0	4 1,9	14 1,9	
5 1,0	0 0,0	3 0,6	0 0,0	3 0,6	1 0,2	0 0,0	0 0,0	0 0,0	1 0,2	0 0,0	0 0,0	0 0,0	27 5,4	2 0,4	0 0,0	1 0,2	3 0,6	15 0,6	
10 2,3	1 0,2	1 0,2	3 0,7	2 0,5	0 0,0	0 0,0	0 0,0	0 0,0	1 0,2	0 0,0	0 0,0	2 0,5	30 6,9	0 0,0	0 0,0	1 0,2	5 1,1	16 1,1	
4 0,9	0 0,0	3 0,7	1 0,2	0 0,0	0 0,0	1 0,2	0 0,0	0 0,0	0 0,0	0 0,0	0 0,0	0 0,0	18 4,1	0 0,0	1 0,2	3 0,7	3 0,7	17 0,7	
12 2,1	3 0,5	1 0,2	1 0,2	1 0,2	0 0,0	1 0,2	1 0,2	0 0,0	0 0,0	0 0,0	0 0,0	1 0,2	37 6,3	1 0,2	0 0,0	1 0,2	2 0,3	18 0,3	
8 1,1	0 0,0	1 0,1	2 0,3	0 0,0	0 0,0	3 0,4	0 0,0	0 0,0	3 0,4	0 0,0	0 0,0	0 0,0	29 4,1	0 0,0	0 0,0	2 0,3	5 0,7	19 0,7	
10 1,6	1 0,2	1 0,2	1 0,2	0 0,0	1 0,2	1 0,2	0 0,0	0 0,0	0 0,0	0 0,0	0 0,0	0 0,0	53 8,2	0 0,0	0 0,0	2 0,3	10 1,6	20 1,6	
4 0,6	0 0,0	3 0,4	1 0,1	1 0,1	3 0,4	1 0,1	0 0,0	0 0,0	0 0,0	1 0,1	0 0,0	0 0,0	35 5,0	0 0,0	0 0,0	0 0,0	3 0,4	21 0,4	
23 5,1	1 0,2	2 0,4	5 1,1	2 0,4	2 0,4	1 0,2	0 0,0	0 0,0	1 0,2	0 0,0	0 0,0	0 0,0	18 4,0	0 0,0	0 0,0	2 0,4	8 1,8	22 1,8	
20 4,1	0 0,0	0 0,0	4 0,8	0 0,0	0 0,0	2 0,4	0 0,0	0 0,0	0 0,0	0 0,0	0 0,0	0 0,0	21 4,3	0 0,0	1 0,2	0 0,0	11 2,2	23 2,2	
20 4,3	0 0,0	4 0,9	1 0,2	4 0,9	0 0,0	2 0,4	1 0,2	0 0,0	0 0,0	0 0,0	0 0,0	0 0,0	22 4,7	0 0,0	0 0,0	4 0,9	9 1,9	24 1,9	
12 1,6	0 0,0	1 0,1	1 0,1	0 0,0	0 0,0	1 0,1	0 0,0	0 0,0	0 0,0	1 0,1	0 0,0	0 0,0	17 2,3	1 0,1	1 0,1	0 0,0	9 1,2	25 1,2	
9 1,5	0 0,0	4 0,7	0 0,0	0 0,0	1 0,2	0 0,0	0 0,0	0 0,0	1 0,2	0 0,0	0 0,0	0 0,0	25 4,1	0 0,0	0 0,0	0 0,0	9 1,5	26 1,5	
12 1,8	2 0,3	1 0,1	4 0,6	3 0,4	1 0,1	0 0,0	1 0,1	0 0,0	1 0,1	0 0,0	0 0,0	1 0,1	22 3,3	0 0,0	3 0,4	6 0,9	10 1,5	27 1,5	
24 4,4	1 0,2	1 0,2	5 0,9	0 0,0	1 0,2	5 0,9	0 0,0	0 0,0	0 0,0	0 0,0	0 0,0	0 0,0	16 2,9	1 0,2	2 0,4	2 0,4	7 1,3	28 1,3	
14 2,5	4 0,7	2 0,4	4 0,7	0 0,0	0 0,0	2 0,4	0 0,0	0 0,0	0 0,0	0 0,0	0 0,0	0 0,0	21 3,8	0 0,0	0 0,0	1 0,2	9 1,6	29 1,6	
15 2,4	1 0,2	1 0,2	1 0,2	1 0,2	2 0,3	1 0,2	0 0,0	0 0,0	0 0,0	0 0,0	0 0,0	0 0,0	16 2,5	0 0,0	1 0,2	2 0,3	11 1,7	30 1,7	
19 2,9	2 0,3	1 0,2	1 0,2	2 0,3	0 0,0	3 0,5	1 0,2	0 0,0	0 0,0	0 0,0	1 0,2	0 0,0	38 5,8	0 0,0	1 0,2	4 0,6	6 0,9	31 0,9	

Tab. 3 Amtl. Endergebnis Europawahl 2014 - Wahlbezirke

Lfd. Nr.	Wahlbezirk Nr.	Wahllokal	Wahlberechtigte				Wähler/innen			Abgegebene Stimmen							
			lt. Wählerverz.		§ 24 Abs. 2 EuWO Selbst. Wahl-schein	insgesamt A1+A2 +A3	insgesamt 1)	darunter mit Wahl-schein	Stimmen		Von den gültigen Stimmen entfallen auf die Wahlvorschläge						
			ohne Sperr-vermerk "W" Wahl-schein	mit Sperr-vermerk "W" Wahl-schein					ungültig	gültig	CDU	SPD	GRÜNE	FDP	DIE LINKE	Tier-schutz-partei	
																	A 1
32	120-31	Schule Comeniusstraße	1.172	228	0	1.400	657 56,0	1	6 0,9	651 99,1	109 16,7	210 32,3	192 29,5	10 1,5	50 7,7	9 1,4	
33	120-32	Schule Comeniusstraße	1.012	151	0	1.163	539 53,3	0	5 0,9	534 99,1	106 19,9	143 26,8	163 30,5	15 2,8	41 7,7	5 0,9	
34	120-33	Schule Comeniusstraße	935	147	0	1.082	496 53,0	1	2 0,4	494 99,6	118 23,9	160 32,4	126 25,5	8 1,6	22 4,5	6 1,2	
35	120-34	Schule Comeniusstraße	821	154	0	975	416 50,6	1	0 0,0	416 100,0	94 22,6	154 37,0	72 17,3	13 3,1	33 7,9	6 1,4	
36	120-35	Christophorusschule	887	185	0	1.072	560 63,1	0	6 1,1	554 98,9	72 13,0	200 36,1	164 29,6	9 1,6	54 9,7	9 1,6	
37	120-36	Christophorusschule	1.184	216	0	1.400	606 51,2	0	7 1,2	599 98,8	113 18,9	186 31,1	151 25,2	17 2,8	50 8,3	6 1,0	
38	120-37	Christophorusschule	1.117	191	0	1.308	549 49,1	0	5 0,9	544 99,1	112 20,6	171 31,4	132 24,3	19 3,5	41 7,5	5 0,9	
39	131-01	Helene-Engelbrecht-Schule	800	200	0	1.000	332 41,5	0	3 0,9	329 99,1	91 27,7	104 31,6	62 18,8	15 4,6	17 5,2	5 1,5	
40	131-02	Helene-Engelbrecht-Schule	1.091	159	0	1.250	435 39,9	0	3 0,7	432 99,3	105 24,3	130 30,1	79 18,3	9 2,1	36 8,3	12 2,8	
41	131-03	Helene-Engelbrecht-Schule	1.077	198	0	1.275	369 34,3	0	4 1,1	365 98,9	99 27,1	103 28,2	59 16,2	10 2,7	39 10,7	9 2,5	
42	131-04	AOK Braunschweig	931	149	0	1.080	324 34,8	0	3 0,9	321 99,1	77 24,0	90 28,0	58 18,1	18 5,6	26 8,1	2 0,6	
43	131-11	RS Georg-Eckert-Straße	1.034	214	0	1.248	448 43,3	0	6 1,3	442 98,7	120 27,1	160 36,2	75 17,0	27 6,1	18 4,1	2 0,5	
44	131-12	RS J.-F.-Kennedy-Platz	1.176	183	0	1.359	463 39,3	3	12 2,6	451 97,4	123 27,3	137 30,4	84 18,6	19 4,2	31 6,9	2 0,4	
45	131-13	Gym. Martino-Katharineum	1.075	191	0	1.266	440 40,9	1	3 0,7	437 99,3	120 27,5	126 28,8	89 20,4	22 5,0	25 5,7	2 0,5	
46	131-14	Gym. Martino-Katharineum	933	162	0	1.095	374 40,1	0	6 1,6	368 98,4	116 31,5	105 28,5	51 13,9	12 3,3	23 6,3	5 1,4	
47	131-15	Gym. Martino-Katharineum	962	235	0	1.197	427 44,4	0	5 1,2	422 98,8	149 35,3	126 29,9	53 12,6	22 5,2	15 3,6	11 2,6	
48	132-01	Wilhelm-Gymnasium	1.042	252	0	1.294	629 60,3	1	1 0,2	628 99,8	135 21,5	178 28,3	185 29,5	25 4,0	43 6,8	6 1,0	
49	132-02	Wilhelm-Gymnasium	1.035	141	0	1.176	461 44,5	0	1 0,2	460 99,8	100 21,7	141 30,7	117 25,4	10 2,2	33 7,2	7 1,5	
50	132-03	Begegnungsstätte Caritas	976	154	0	1.130	420 43,0	0	3 0,7	417 99,3	120 28,8	127 30,5	77 18,5	7 1,7	26 6,2	4 1,0	
51	132-04	Begegnungsstätte Caritas	800	143	0	943	421 52,6	0	3 0,7	418 99,3	95 22,7	117 28,0	100 23,9	16 3,8	28 6,7	7 1,7	
52	132-05	Altenpflegeheim St. Hedwig	875	169	0	1.044	419 47,9	0	2 0,5	417 99,5	123 29,5	103 24,7	94 22,5	18 4,3	22 5,3	8 1,9	
53	132-11	Internationale Schule	597	61	0	658	185 30,9	2	2 1,1	183 98,9	44 24,0	62 33,9	26 14,2	1 0,5	20 10,9	5 2,7	
54	132-12	Internationale Schule	624	106	0	730	225 36,1	0	6 2,7	219 97,3	69 31,5	69 31,5	32 14,6	3 1,4	11 5,0	3 1,4	
55	132-21	LBZ für Hörgeschädigte	644	141	0	785	354 55,0	0	4 1,1	350 98,9	155 44,3	85 24,3	48 13,7	19 5,4	9 2,6	2 0,6	
56	132-31	Hans-Würtz-Schule	1.003	39	0	1.042	226 22,5	0	3 1,3	223 98,7	49 22,0	82 36,8	13 5,8	6 2,7	24 10,8	12 5,4	
57	132-32	Hans-Würtz-Schule	1.064	63	0	1.127	367 34,5	0	6 1,6	361 98,4	70 19,4	126 34,9	40 11,1	3 0,8	51 14,1	7 1,9	
58	211-01	Grundschule Stöckheim	1.011	211	0	1.222	549 54,3	0	5 0,9	544 99,1	204 37,5	195 35,8	51 9,4	15 2,8	23 4,2	5 0,9	
59	211-02	Grundschule Stöckheim	1.051	176	0	1.227	591 56,2	0	8 1,4	583 98,6	221 37,9	193 33,1	74 12,7	18 3,1	14 2,4	2 0,3	
60	211-03	Grundschule Stöckheim	1.123	160	0	1.283	622 55,3	1	9 1,4	613 98,6	192 31,3	246 40,1	73 11,9	10 1,6	27 4,4	8 1,3	
61	211-04	Grundschule Stöckheim	1.043	271	0	1.314	685 65,7	0	6 0,9	679 99,1	266 39,2	212 31,2	96 14,1	26 3,8	15 2,2	7 1,0	
62	211-11	Kirchl. Gemeindez. Leiferde	1.302	189	0	1.491	655 50,3	0	11 1,7	644 98,3	220 34,2	284 44,1	65 10,1	9 1,4	16 2,5	6 0,9	

1) Die Berechnung der Wahlbeteiligung in den allgemeinen Wahlbezirken berücksichtigt keine Briefwähler [B/(A1+B1)]; die Berechnung der Wahlbeteiligung in Braunschweig gesamt drückt den Anteil der Wähler/innen (B) in Bezug auf alle Wahlberechtigten (A) aus [B/A].

Abgegebene Stimmen																		Lfd. Nr.	Wahl- bezirk Nr.
Von den gültigen Stimmen entfallen auf die Wahlvorschläge																			
PIRA- TEN	REP	FAMILIE	FREIE WÄHLER	PBC	Volks- ab- stimm- ung	ÖDP	AUF	CM	DKP	BP	PSG	BüSo	AfD	PRO NRW	MLPD	NPD	Die PARTEI		
D 7	D 8	D 9	D 10	D 11	D 12	D 13	D 14	D 15	D 16	D 17	D 18	D 19	D 20	D 21	D 22	D 23	D 24		
18	0	1	2	1	1	8	0	1	0	0	0	0	24	0	1	0	14		
2,8	0,0	0,2	0,3	0,2	0,2	1,2	0,0	0,2	0,0	0,0	0,0	0,0	3,7	0,0	0,2	0,0	2,2		
26	0	0	1	0	1	3	0	0	1	0	0	1	18	0	0	0	10		
4,9	0,0	0,0	0,2	0,0	0,2	0,6	0,0	0,0	0,2	0,0	0,0	0,2	3,4	0,0	0,0	0,0	1,9		
9	1	1	2	0	0	0	1	1	1	0	0	0	27	0	0	0	11		
1,8	0,2	0,2	0,4	0,0	0,0	0,0	0,2	0,2	0,2	0,0	0,0	0,0	5,5	0,0	0,0	0,0	2,2		
16	0	0	0	0	0	5	1	0	1	0	0	1	9	0	1	0	10		
3,8	0,0	0,0	0,0	0,0	0,0	1,2	0,2	0,0	0,2	0,0	0,0	0,2	2,2	0,0	0,2	0,0	2,4		
11	0	1	2	0	0	2	1	0	0	0	0	0	20	0	0	0	9		
2,0	0,0	0,2	0,4	0,0	0,0	0,4	0,2	0,0	0,0	0,0	0,0	0,0	3,6	0,0	0,0	0,0	1,6		
30	1	3	2	1	0	1	0	0	1	0	0	0	22	1	1	1	12		
5,0	0,2	0,5	0,3	0,2	0,0	0,2	0,0	0,0	0,2	0,0	0,0	0,0	3,7	0,2	0,2	0,2	2,0		
17	0	2	2	0	1	1	1	1	0	0	1	0	27	1	1	4	5		
3,1	0,0	0,4	0,4	0,0	0,2	0,2	0,2	0,2	0,0	0,0	0,2	0,0	5,0	0,2	0,2	0,7	0,9		
10	0	0	1	3	0	1	0	0	1	0	0	0	12	0	0	1	6		
3,0	0,0	0,0	0,3	0,9	0,0	0,3	0,0	0,0	0,3	0,0	0,0	0,0	3,6	0,0	0,0	0,3	1,8		
16	1	2	3	1	0	1	0	1	1	0	0	1	28	0	0	0	6		
3,7	0,2	0,5	0,7	0,2	0,0	0,2	0,0	0,2	0,2	0,0	0,0	0,2	6,5	0,0	0,0	0,0	1,4		
18	0	0	1	0	1	3	0	0	2	0	0	0	13	0	0	3	5		
4,9	0,0	0,0	0,3	0,0	0,3	0,8	0,0	0,0	0,5	0,0	0,0	0,0	3,6	0,0	0,0	0,8	1,4		
15	0	3	1	1	0	0	0	0	0	0	0	0	20	0	0	0	10		
4,7	0,0	0,9	0,3	0,3	0,0	0,0	0,0	0,0	0,0	0,0	0,0	0,0	6,2	0,0	0,0	0,0	3,1		
14	0	1	2	0	0	0	0	1	0	0	0	0	12	0	0	3	7		
3,2	0,0	0,2	0,5	0,0	0,0	0,0	0,0	0,2	0,0	0,0	0,0	0,0	2,7	0,0	0,0	0,7	1,6		
19	0	0	1	1	0	0	0	0	0	0	1	0	23	0	0	1	9		
4,2	0,0	0,0	0,2	0,2	0,0	0,0	0,0	0,0	0,0	0,0	0,2	0,0	5,1	0,0	0,0	0,2	2,0		
9	2	0	5	2	0	0	0	0	0	0	0	0	27	0	0	1	7		
2,1	0,5	0,0	1,1	0,5	0,0	0,0	0,0	0,0	0,0	0,0	0,0	0,0	6,2	0,0	0,0	0,2	1,6		
17	1	1	0	0	0	0	0	1	0	0	0	1	24	0	0	5	6		
4,6	0,3	0,3	0,0	0,0	0,0	0,0	0,0	0,3	0,0	0,0	0,0	0,3	6,5	0,0	0,0	1,4	1,6		
7	3	0	3	0	1	0	0	0	0	0	0	1	25	0	0	3	3		
1,7	0,7	0,0	0,7	0,0	0,2	0,0	0,0	0,0	0,0	0,0	0,0	0,2	5,9	0,0	0,0	0,7	0,7		
13	1	1	3	0	0	2	1	0	0	0	0	0	25	0	1	2	7		
2,1	0,2	0,2	0,5	0,0	0,0	0,3	0,2	0,0	0,0	0,0	0,0	0,0	4,0	0,0	0,2	0,3	1,1		
18	0	2	2	0	1	2	0	0	1	0	0	0	17	0	0	0	9		
3,9	0,0	0,4	0,4	0,0	0,2	0,4	0,0	0,0	0,2	0,0	0,0	0,0	3,7	0,0	0,0	0,0	2,0		
17	0	1	0	0	0	0	1	1	0	0	0	0	32	0	0	1	3		
4,1	0,0	0,2	0,0	0,0	0,0	0,0	0,2	0,2	0,0	0,0	0,0	0,0	7,7	0,0	0,0	0,2	0,7		
9	0	2	3	0	0	1	0	0	0	0	0	0	31	1	0	1	7		
2,2	0,0	0,5	0,7	0,0	0,0	0,2	0,0	0,0	0,0	0,0	0,0	0,0	7,4	0,2	0,0	0,2	1,7		
8	0	1	1	0	1	2	0	0	1	0	0	0	22	0	0	1	12		
1,9	0,0	0,2	0,2	0,0	0,2	0,5	0,0	0,0	0,2	0,0	0,0	0,0	5,3	0,0	0,0	0,2	2,9		
8	0	2	0	0	0	1	0	0	1	0	0	0	7	0	1	1	4		
4,4	0,0	1,1	0,0	0,0	0,0	0,5	0,0	0,0	0,5	0,0	0,0	0,0	3,8	0,0	0,5	0,5	2,2		
9	0	0	0	0	0	1	0	0	1	0	0	0	18	0	0	0	3		
4,1	0,0	0,0	0,0	0,0	0,0	0,5	0,0	0,0	0,5	0,0	0,0	0,0	8,2	0,0	0,0	0,0	1,4		
2	1	2	0	1	2	0	1	0	0	1	0	1	20	0	0	1	0		
0,6	0,3	0,6	0,0	0,3	0,6	0,0	0,3	0,0	0,0	0,3	0,0	0,3	5,7	0,0	0,0	0,3	0,0		
10	0	2	0	1	0	1	1	0	0	0	0	0	16	0	1	1	4		
4,5	0,0	0,9	0,0	0,4	0,0	0,4	0,4	0,0	0,0	0,0	0,0	0,0	7,2	0,0	0,4	0,4	1,8		
16	2	1	2	1	0	1	1	1	0	0	0	0	30	1	0	3	5		
4,4	0,6	0,3	0,6	0,3	0,0	0,3	0,3	0,3	0,0	0,0	0,0	0,0	8,3	0,3	0,0	0,8	1,4		
5	2	2	2	1	0	2	0	0	0	1	0	0	34	0	0	0	2		
0,9	0,4	0,4	0,4	0,2	0,0	0,4	0,0	0,0	0,0	0,2	0,0	0,0	6,3	0,0	0,0	0,0	0,4		
9	0	1	1	0	1	1	0	0	0	0	0	0	42	0	0	3	5		
1,5	0,0	0,2	0,2	0,0	0,2	0,2	0,0	0,0	0,0	0,0	0,0	0,0	7,2	0,0	0,0	0,5	0,5		
9	1	4	2	0	0	2	0	0	0	0	1	0	34	0	0	3	1		
1,5	0,2	0,7	0,3	0,0	0,0	0,3	0,0	0,0	0,0	0,0	0,2	0,0	5,5	0,0	0,0	0,5	0,2		
8	0	2	1	1	0	5	0	0	1	0	0	1	29	0	0	3	6		
1,2	0,0	0,3	0,1	0,1	0,0	0,7	0,0	0,0	0,1	0,0	0,0	0,1	4,3	0,0	0,0	0,4	0,9		
6	0	0	1	0	0	0	0	0	0	0	0	0	33	1	0	2	1		
0,9	0,0	0,0	0,2	0,0	0,0	0,0	0,0	0,0	0,0	0,0	0,0	0,0	5,1	0,2	0,0	0,3	0,2		

Tab. 3 Amtl. Endergebnis Europawahl 2014 - Wahlbezirke

Lfd. Nr.	Wahlbezirk Nr.	Wahllokal	Wahlberechtigte				Wähler/innen			Abgegebene Stimmen							
			lt. Wählerverz.		§ 24 Abs. 2 EuWO Selbst. Wahlschein	insgesamt A1+A2+A3	insgesamt 1)	darunter mit Wahlschein	Stimmen		Von den gültigen Stimmen entfallen auf die Wahlvorschläge						
			ohne Sperrvermerk "W" Wahlschein	mit Sperrvermerk "W" Wahlschein					ungültig	gültig	CDU	SPD	GRÜNE	FDP	DIE LINKE	Tierschutzpartei	
																	A 1
63	212-01	Grundschule Heidberg	958	108	0	1.066	435 45,4	0	7 1,6	428 98,4	137 32,0	166 38,8	48 11,2	14 3,3	15 3,5	8 1,9	
64	212-02	Grundschule Heidberg	1.010	98	0	1.108	353 35,0	0	10 2,8	343 97,2	102 29,7	137 39,9	22 6,4	3 0,9	29 8,5	6 1,7	
65	212-03	Grundschule Heidberg	756	114	0	870	326 43,1	0	8 2,5	318 97,5	126 39,6	102 32,1	25 7,9	7 2,2	8 2,5	1 0,3	
66	212-04	Grundschule Heidberg	814	107	0	921	356 43,7	0	8 2,2	348 97,8	136 39,1	117 33,6	14 4,0	14 4,0	17 4,9	4 1,1	
67	212-05	Grundschule Heidberg	1.082	120	0	1.202	354 32,7	0	3 0,8	351 99,2	131 37,3	139 39,6	19 5,4	2 0,6	22 6,3	2 0,6	
68	212-06	Grundschule Heidberg	1.077	140	0	1.217	439 40,7	1	11 2,5	428 97,5	142 33,2	174 40,7	29 6,8	9 2,1	31 7,2	2 0,5	
69	212-11	Schule Melverode	818	192	0	1.010	457 55,9	0	2 0,4	455 99,6	175 38,5	127 27,9	61 13,4	14 3,1	25 5,5	6 1,3	
70	212-12	Schule Melverode	880	123	0	1.003	398 45,2	0	2 0,5	396 99,5	115 29,0	166 41,9	40 10,1	7 1,8	16 4,0	4 1,0	
71	212-13	Schule Melverode	956	98	0	1.054	429 44,9	0	7 1,6	422 98,4	135 32,0	157 37,2	53 12,6	13 3,1	17 4,0	5 1,2	
72	213-01	Internationale Schule	210	77	0	287	101 48,1	0	0 0,0	101 100,0	30 29,7	44 43,6	6 5,9	1 1,0	6 5,9	1 1,0	
73	213-11	Schule Rautheim	1.264	113	0	1.377	531 42,0	0	7 1,3	524 98,7	147 28,1	216 41,2	46 8,8	6 1,1	23 4,4	7 1,3	
74	213-12	Schule Rautheim	1.330	139	0	1.469	659 49,4	3	6 0,9	653 99,1	194 29,7	221 33,8	125 19,1	14 2,1	29 4,4	6 0,9	
75	213-21	Schule Lindenbergersiedlung	1.669	159	0	1.828	714 42,8	0	12 1,7	702 98,3	209 29,8	247 35,2	106 15,1	19 2,7	33 4,7	11 1,6	
76	213-31	Schule Mascheroder Holz	1.103	145	0	1.248	568 51,5	0	10 1,8	558 98,2	166 29,7	234 41,9	66 11,8	15 2,7	20 3,6	3 0,5	
77	213-32	Schule Mascheroder Holz	935	125	0	1.060	479 51,2	0	4 0,8	475 99,2	138 29,1	170 35,8	71 14,9	20 4,2	12 2,5	4 0,8	
78	213-41	Kirchengemeinde Mascherode	816	177	0	993	484 59,2	1	3 0,6	481 99,4	199 41,4	141 29,3	49 10,2	18 3,7	22 4,6	6 1,2	
79	213-42	Bürgerhaus Mascherode	842	200	0	1.042	507 60,2	0	2 0,4	505 99,6	200 39,6	159 31,5	62 12,3	20 4,0	14 2,8	3 0,6	
80	213-43	Bürgerhaus Mascherode	911	197	0	1.108	541 59,4	0	3 0,6	538 99,4	201 37,4	182 33,8	67 12,5	14 2,6	15 2,8	3 0,6	
81	221-01	IGS Wilhelm Bracke	1.199	138	0	1.337	407 33,9	1	3 0,7	404 99,3	150 37,1	156 38,6	25 6,2	8 2,0	25 6,2	0 0,0	
82	221-02	IGS Wilhelm Bracke	1.176	49	0	1.225	229 19,5	0	8 3,5	221 96,5	84 38,0	81 36,7	14 6,3	0 0,0	19 8,6	2 0,9	
83	221-03	IGS Wilhelm Bracke	1.269	119	0	1.388	263 20,7	0	4 1,5	259 98,5	76 29,3	111 42,9	11 4,2	4 1,5	21 8,1	4 1,5	
84	221-04	IGS Wilhelm Bracke	1.013	190	0	1.203	383 37,8	0	7 1,8	376 98,2	133 35,4	164 43,6	26 6,9	5 1,3	13 3,5	2 0,5	
85	221-05	IGS Wilhelm Bracke	1.059	155	0	1.214	473 44,7	0	4 0,8	469 99,2	195 41,6	174 37,1	26 5,5	7 1,5	23 4,9	1 0,2	
86	221-11	Schule Ilmenaustraße	1.153	69	0	1.222	238 20,6	0	5 2,1	233 97,9	76 32,6	96 41,2	12 5,2	4 1,7	10 4,3	8 3,4	
87	221-12	Schule Ilmenaustraße	1.243	90	0	1.333	312 25,1	0	10 3,2	302 96,8	107 35,4	111 36,8	16 5,3	5 1,7	34 11,3	3 1,0	
88	221-13	Schule Ilmenaustraße	1.237	140	0	1.377	452 36,5	0	11 2,4	441 97,6	160 36,3	184 41,7	18 4,1	5 1,1	29 6,6	6 1,4	
89	221-14	Schule Ilmenaustraße	1.162	137	0	1.299	448 38,6	0	8 1,8	440 98,2	149 33,9	188 42,7	18 4,1	6 1,4	22 5,0	7 1,6	
90	221-15	Grundschule Altmühlstraße	1.119	66	0	1.185	307 27,4	1	11 3,6	296 96,4	100 33,8	119 40,2	13 4,4	3 1,0	21 7,1	3 1,0	
91	221-16	Grundschule Altmühlstraße	1.080	70	0	1.150	331 30,6	0	4 1,2	327 98,8	102 31,2	132 40,4	25 7,6	3 0,9	23 7,0	5 1,5	
92	221-21	GS/RS LebenLernen	1.121	58	0	1.179	187 16,7	0	4 2,1	183 97,9	52 28,4	68 37,2	17 9,3	3 1,6	16 8,7	3 1,6	
93	221-22	GS/RS LebenLernen	885	73	0	958	245 27,7	0	4 1,6	241 98,4	71 29,5	109 45,2	10 4,1	6 2,5	16 6,6	6 2,5	

1) Die Berechnung der Wahlbeteiligung in den allgemeinen Wahlbezirken berücksichtigt keine Briefwähler [B/(A1+B1)]; die Berechnung der Wahlbeteiligung in Braunschweig gesamt drückt den Anteil der Wähler/innen (B) in Bezug auf alle Wahlberechtigten (A) aus [B/A].

Abgegebene Stimmen																		Lfd. Nr.	Wahl- bezirk Nr.
Von den gültigen Stimmen entfallen auf die Wahlvorschläge																			
PIRA- TEN	REP	FAMILIE	FREIE WÄHLER	PBC	Volks- ab- stimm- ung	ÖDP	AUF	CM	DKP	BP	PSG	BüSo	AfD	PRO NRW	MLPD	NPD	Die PARTEI		
D 7	D 8	D 9	D 10	D 11	D 12	D 13	D 14	D 15	D 16	D 17	D 18	D 19	D 20	D 21	D 22	D 23	D 24		
3 0,7	1 0,2	1 0,2	1 0,2	0 0,0	0 0,0	2 0,5	0 0,0	0 0,0	0 0,0	0 0,0	0 0,0	0 0,0	29 6,8	0 0,0	0 0,0	1 0,2	2 0,5	63	212-01
10 2,9	0 0,0	1 0,3	3 0,9	0 0,0	1 0,3	0 0,0	0 0,0	0 0,0	0 0,0	1 0,3	0 0,0	0 0,0	26 7,6	0 0,0	1 0,3	0 0,0	1 0,3	64	212-02
6 1,9	0 0,0	9 2,8	1 0,3	1 0,3	1 0,3	0 0,0	1 0,3	0 0,0	0 0,0	0 0,0	0 0,0	0 0,0	26 8,2	0 0,0	0 0,0	1 0,3	3 0,9	65	212-03
5 1,4	2 0,6	1 0,3	1 0,3	1 0,3	0 0,0	0 0,0	0 0,0	0 0,0	0 0,0	0 0,0	0 0,0	0 0,0	31 8,9	0 0,0	0 0,0	4 1,1	1 0,3	66	212-04
8 2,3	0 0,0	3 0,9	0 0,0	0 0,0	0 0,0	0 0,0	0 0,0	0 0,0	0 0,0	0 0,0	0 0,0	0 0,0	23 6,6	0 0,0	0 0,0	0 0,0	2 0,6	67	212-05
4 0,9	1 0,2	1 0,2	1 0,2	2 0,5	1 0,2	0 0,0	0 0,0	0 0,0	0 0,0	0 0,0	0 0,0	0 0,0	22 5,1	0 0,0	0 0,0	7 1,6	2 0,5	68	212-06
9 2,0	1 0,2	0 0,0	1 0,2	1 0,2	0 0,0	0 0,0	0 0,0	0 0,0	0 0,0	0 0,0	0 0,0	0 0,0	27 5,9	1 0,2	1 0,2	3 0,7	3 0,7	69	212-11
6 1,5	0 0,0	2 0,5	4 1,0	0 0,0	0 0,0	1 0,3	0 0,0	0 0,0	0 0,0	0 0,0	0 0,0	0 0,0	29 7,3	0 0,0	0 0,0	6 1,5	0 0,0	70	212-12
6 1,4	1 0,2	2 0,5	0 0,0	0 0,0	0 0,0	1 0,2	0 0,0	0 0,0	0 0,0	1 0,2	0 0,0	0 0,0	25 5,9	0 0,0	0 0,0	2 0,5	4 0,9	71	212-13
4 4,0	0 0,0	0 0,0	0 0,0	1 1,0	1 1,0	0 0,0	0 0,0	0 0,0	0 0,0	0 0,0	0 0,0	0 0,0	7 6,9	0 0,0	0 0,0	0 0,0	0 0,0	72	213-01
12 2,3	0 0,0	3 0,6	3 0,6	0 0,0	1 0,2	2 0,4	0 0,0	0 0,0	3 0,6	0 0,0	0 0,0	0 0,0	49 9,4	1 0,2	0 0,0	3 0,6	3 0,4	73	213-11
13 2,0	0 0,0	5 0,8	2 0,3	1 0,2	0 0,0	1 0,2	1 0,2	0 0,0	0 0,0	0 0,0	0 0,0	0 0,0	36 5,5	0 0,0	0 0,0	2 0,3	3 0,5	74	213-12
19 2,7	3 0,4	2 0,3	3 0,4	0 0,0	1 0,1	0 0,0	0 0,0	0 0,0	0 0,0	0 0,0	0 0,0	0 0,0	43 6,1	0 0,0	0 0,0	3 0,4	3 0,4	75	213-21
11 2,0	1 0,2	1 0,2	0 0,0	2 0,4	2 0,4	0 0,0	0 0,0	0 0,0	1 0,2	0 0,0	1 0,2	0 0,0	30 5,4	0 0,0	0 0,0	3 0,5	2 0,4	76	213-31
10 2,1	1 0,2	2 0,4	1 0,2	0 0,0	0 0,0	1 0,2	0 0,0	0 0,0	0 0,0	0 0,0	0 0,0	0 0,0	35 7,4	0 0,0	2 0,4	1 0,2	7 1,5	77	213-32
5 1,0	0 0,0	0 0,0	0 0,0	0 0,0	1 0,2	0 0,0	0 0,0	0 0,0	0 0,0	0 0,0	0 0,0	0 0,0	33 6,9	1 0,2	0 0,0	4 0,8	2 0,4	78	213-41
5 1,0	2 0,4	2 0,4	3 0,6	2 0,4	0 0,0	0 0,0	0 0,0	0 0,0	0 0,0	0 0,0	0 0,0	0 0,0	30 5,9	0 0,0	0 0,0	1 0,2	2 0,4	79	213-42
6 1,1	0 0,0	0 0,0	1 0,2	0 0,0	2 0,4	4 0,7	0 0,0	0 0,0	0 0,0	0 0,0	0 0,0	0 0,0	36 6,7	1 0,2	0 0,0	3 0,6	3 0,6	80	213-43
15 3,7	0 0,0	1 0,2	1 0,2	1 0,2	0 0,0	0 0,0	0 0,0	0 0,0	0 0,0	0 0,0	0 0,0	1 0,2	17 4,2	0 0,0	0 0,0	0 0,0	4 1,0	81	221-01
3 1,4	1 0,5	4 1,8	0 0,0	0 0,0	2 0,9	0 0,0	0 0,0	0 0,0	0 0,0	0 0,0	0 0,0	1 0,5	7 3,2	0 0,0	1 0,5	1 0,5	1 0,5	82	221-02
9 3,5	1 0,4	2 0,8	0 0,0	2 0,8	1 0,4	2 0,8	0 0,0	0 0,0	1 0,4	0 0,0	0 0,0	0 0,0	12 4,6	1 0,4	0 0,0	0 0,4	0 0,0	83	221-03
1 0,3	1 0,3	0 0,0	0 0,0	2 0,5	0 0,0	0 0,0	0 0,0	0 0,0	0 0,0	1 0,3	0 0,0	0 0,0	26 6,9	0 0,0	0 0,0	2 0,5	0 0,0	84	221-04
3 0,6	2 0,4	0 0,0	0 0,0	3 0,6	0 0,0	1 0,2	1 0,2	0 0,0	0 0,0	0 0,0	0 0,0	0 0,0	29 6,2	0 0,0	1 0,2	2 0,4	1 0,2	85	221-05
6 2,6	1 0,4	4 1,7	2 0,9	0 0,0	0 0,0	0 0,0	1 0,4	0 0,0	2 0,9	0 0,0	0 0,0	0 0,0	5 2,1	0 0,0	1 0,4	4 1,7	1 0,4	86	221-11
7 2,3	0 0,0	1 0,3	0 0,0	3 1,0	0 0,0	1 0,3	1 0,3	1 0,3	0 0,0	0 0,0	0 0,0	1 0,3	8 2,6	0 0,0	0 0,0	1 0,3	2 0,7	87	221-12
4 0,9	2 0,5	1 0,2	1 0,2	0 0,0	1 0,2	1 0,2	0 0,0	0 0,0	0 0,0	0 0,0	1 0,2	0 0,0	19 4,3	1 0,2	0 0,0	7 1,6	2 0,2	88	221-13
5 1,1	2 0,5	2 0,5	1 0,2	0 0,0	0 0,0	0 0,0	0 0,0	0 0,0	0 0,0	0 0,0	0 0,0	1 0,2	31 7,0	0 0,0	1 0,2	2 0,5	5 1,1	89	221-14
5 1,7	2 0,7	2 0,7	0 0,0	2 0,7	1 0,3	0 0,0	1 0,3	0 0,0	0 0,0	0 0,0	0 0,0	0 0,0	19 6,4	0 0,0	0 0,0	3 1,0	2 0,7	90	221-15
7 2,1	1 0,3	2 0,6	2 0,6	1 0,3	0 0,0	1 0,3	1 0,3	0 0,0	0 0,0	0 0,0	2 0,6	1 0,3	14 4,3	0 0,0	0 0,0	2 0,6	3 0,9	91	221-16
5 2,7	0 0,0	0 0,0	0 0,0	0 0,0	0 0,0	1 0,5	0 0,0	1 0,5	0 0,0	0 0,0	0 0,0	0 0,0	12 6,6	0 0,0	0 0,0	4 2,2	1 0,5	92	221-21
4 1,7	1 0,4	0 0,0	0 0,0	1 0,4	1 0,4	0 0,0	0 0,0	0 0,0	1 0,4	0 0,0	0 0,0	0 0,0	13 5,4	0 0,0	0 0,0	0 0,0	2 0,8	93	221-22

Tab. 3 Amtl. Endergebnis Europawahl 2014 - Wahlbezirke

Lfd. Nr.	Wahlbezirk Nr.	Wahllokal	Wahlberechtigte				Wähler/innen			Abgegebene Stimmen							
			lt. Wählerverz.		§ 24 Abs. 2 EuWO Selbst. Wahlschein	insgesamt A1+A2+A3	insgesamt 1)	darunter mit Wahlschein	Stimmen		Von den gültigen Stimmen entfallen auf die Wahlvorschläge						
			ohne Sperrvermerk "W" Wahlschein	mit Sperrvermerk "W" Wahlschein					ungültig	gültig	CDU	SPD	GRÜNE	FDP	DIE LINKE	Tierschutzpartei	
			A 1	A 2													A 3
94	221-23	GS/RS LebenLernen	1.117	59	0	1.176	257 23,0	0	10 3,9	247 96,1	75 30,4	97 39,3	10 4,0	2 0,8	20 8,1	7 2,8	
95	222-01	Grundschule Timmerlah	769	74	0	843	389 50,6	0	8 2,1	381 97,9	119 31,2	158 41,5	41 10,8	8 2,1	15 3,9	9 2,4	
96	222-02	Grundschule Timmerlah	849	74	0	923	337 39,7	0	2 0,6	335 99,4	118 35,2	122 36,4	35 10,4	6 1,8	16 4,8	2 0,6	
97	222-11	Ev. Gemeindehaus Stiddien	167	15	0	182	92 55,1	0	0 0,0	92 100,0	46 50,0	22 23,9	8 8,7	1 1,1	1 1,1	1 1,1	
98	222-21	Schützenheim Geitelde	827	112	0	939	470 56,8	0	1 0,2	469 99,8	179 38,2	179 38,2	41 8,7	4 0,9	21 4,5	3 0,6	
99	223-01	Gemeinschaftshaus Broitzem	1.209	100	0	1.309	494 40,9	0	10 2,0	484 98,0	184 38,0	179 37,0	42 8,7	12 2,5	22 4,5	6 1,2	
100	223-02	Gemeinschaftshaus Broitzem	1.169	143	0	1.312	582 49,8	0	2 0,3	580 99,7	222 38,3	214 36,9	53 9,1	19 3,3	24 4,1	4 0,7	
101	223-03	Grundschule Broitzem	830	175	0	1.005	498 60,0	0	13 2,6	485 97,4	156 32,2	185 38,1	63 13,0	12 2,5	26 5,4	6 1,2	
102	223-04	Grundschule Broitzem	1.024	106	0	1.130	406 39,6	0	2 0,5	404 99,5	123 30,4	148 36,6	65 16,1	13 3,2	21 5,2	2 0,5	
103	224-01	Schule Rünigen	1.077	80	0	1.157	399 37,0	1	5 1,3	394 98,7	139 35,3	140 35,5	30 7,6	5 1,3	17 4,3	4 1,0	
104	224-02	Schule Rünigen	1.101	109	0	1.210	364 33,1	0	6 1,6	358 98,4	116 32,4	164 45,8	27 7,5	4 1,1	10 2,8	4 1,1	
105	310-01	Otto-Bennemann-Schule	1.272	168	0	1.440	420 33,0	1	5 1,2	415 98,8	72 17,3	136 32,8	80 19,3	15 3,6	28 6,7	2 0,5	
106	310-02	Schule Diesterwegstraße	1.442	192	0	1.634	512 35,5	0	18 3,5	494 96,5	111 22,5	153 31,0	80 16,2	13 2,6	40 8,1	3 0,6	
107	310-03	Schule Diesterwegstraße	934	124	0	1.058	303 32,4	2	6 2,0	297 98,0	83 27,9	108 36,4	41 13,8	7 2,4	19 6,4	6 2,0	
108	310-11	Otto-Bennemann-Schule	1.029	225	0	1.254	454 44,1	0	3 0,7	451 99,3	117 25,9	133 29,5	87 19,3	11 2,4	34 7,5	4 0,9	
109	310-12	Otto-Bennemann-Schule	1.151	167	0	1.318	505 43,8	1	7 1,4	498 98,6	132 26,5	156 31,3	94 18,9	8 1,6	46 9,2	4 0,8	
110	310-13	Schule Diesterwegstraße	1.056	124	0	1.180	368 34,8	0	3 0,8	365 99,2	71 19,5	109 29,9	66 18,1	3 0,8	42 11,5	11 3,0	
111	310-14	Grundschule Bürgerstraße	1.028	169	0	1.197	324 31,5	0	8 2,5	316 97,5	52 16,5	94 29,7	65 20,6	14 4,4	40 12,7	4 1,3	
112	310-15	Grundschule Bürgerstraße	1.096	185	0	1.281	455 41,3	5	9 2,0	446 98,0	101 22,6	141 31,6	104 23,3	10 2,2	31 7,0	3 0,7	
113	310-16	Seniorenzentrum Tuckermannstr.	1.143	143	0	1.286	470 41,1	0	5 1,1	465 98,9	94 20,2	157 33,8	80 17,2	5 1,1	49 10,5	9 1,9	
114	310-21	Hoffm.-v.-Fallersleben-Schule	1.223	129	0	1.352	535 43,7	0	10 1,9	525 98,1	127 24,2	199 37,9	68 13,0	16 3,0	44 8,4	1 0,2	
115	310-22	Hoffm.-v.-Fallersleben-Schule	1.220	149	0	1.369	553 45,3	1	5 0,9	548 99,1	161 29,4	208 38,0	74 13,5	13 2,4	32 5,8	4 0,7	
116	310-31	Grundschule Bürgerstraße	895	235	0	1.130	361 40,3	0	4 1,1	357 98,9	97 27,2	104 29,1	68 19,0	10 2,8	33 9,2	5 1,4	
117	310-32	Hochschule f. Bildende Künste	1.112	150	0	1.262	480 43,2	0	6 1,3	474 98,8	102 21,5	173 36,5	73 15,4	8 1,7	43 9,1	7 1,5	
118	310-33	Hochschule f. Bildende Künste	1.009	93	0	1.102	390 38,7	0	2 0,5	388 99,5	81 20,9	130 33,5	80 20,6	8 2,1	24 6,2	8 2,1	
119	310-34	Hochschule f. Bildende Künste	1.065	119	0	1.184	349 32,8	0	0 0,0	349 100,0	86 24,6	106 30,4	55 15,8	8 2,3	41 11,7	10 2,9	
120	310-41	Agentur für Arbeit	1.047	96	0	1.143	337 32,2	0	1 0,3	336 99,7	62 18,5	108 32,1	73 21,7	6 1,8	30 8,9	8 2,4	
121	310-42	Schule Sophienstraße	1.081	90	0	1.171	454 42,0	0	7 1,5	447 98,5	72 16,1	139 31,1	105 23,5	7 1,6	46 10,3	8 1,8	
122	310-43	Schule Sophienstraße	1.286	199	0	1.485	563 43,8	0	4 0,7	559 99,3	123 22,0	165 29,5	115 20,6	13 2,3	63 11,3	7 1,3	
123	310-44	AWO-Begegnungsstätte	1.109	109	0	1.218	435 39,2	1	6 1,4	429 98,6	78 18,2	121 28,2	69 16,1	7 1,6	40 9,3	12 2,8	
124	310-45	Agentur für Arbeit	840	78	0	918	239 28,5	0	7 2,9	232 97,1	38 16,4	53 22,8	44 19,0	8 3,4	32 13,8	4 1,7	

1) Die Berechnung der Wahlbeteiligung in den allgemeinen Wahlbezirken berücksichtigt keine Briefwähler [B/(A1+B1)]; die Berechnung der Wahlbeteiligung in Braunschweig gesamt drückt den Anteil der Wähler/innen (B) in Bezug auf alle Wahlberechtigten (A) aus [B/A].

Abgegebene Stimmen																		Lfd. Nr.	Wahl- bezirk Nr.
Von den gültigen Stimmen entfallen auf die Wahlvorschläge																			
PIRA- TEN	REP	FAMILIE	FREIE WÄHLER	PBC	Volks- ab- stimm- ung	ÖDP	AUF	CM	DKP	BP	PSG	BüSo	AfD	PRO NRW	MLPD	NPD	Die PARTEI		
D 7	D 8	D 9	D 10	D 11	D 12	D 13	D 14	D 15	D 16	D 17	D 18	D 19	D 20	D 21	D 22	D 23	D 24		
7 2,8	3 1,2	1 0,4	0 0,0	1 0,4	0 0,0	0 0,0	0 0,0	1 0,4	0 0,0	0 0,0	1 0,4	0 0,0	19 7,7	0 0,0	0 0,0	3 1,2	0 0,0	94 221-23	
5 1,3	1 0,3	0 0,0	1 0,3	1 0,3	1 0,3	0 0,0	2 0,5	0 0,0	0 0,0	0 0,0	0 0,0	0 0,0	15 3,9	0 0,0	0 0,0	4 1,0	1 0,3	95 222-01	
7 2,1	1 0,3	3 0,9	1 0,3	0 0,0	0 0,0	0 0,0	0 0,0	0 0,0	0 0,0	0 0,0	0 0,0	0 0,0	18 5,4	0 0,0	0 0,0	3 0,9	3 0,9	96 222-02	
0 0,0	0 0,0	1 1,1	0 0,0	0 0,0	0 0,0	0 0,0	0 0,0	0 0,0	0 0,0	0 0,0	0 0,0	0 0,0	10 10,9	0 0,0	0 0,0	0 0,0	2 2,2	97 222-11	
6 1,3	0 0,0	1 0,2	1 0,2	1 0,2	0 0,0	0 0,0	1 0,2	0 0,0	0 0,0	0 0,0	0 0,0	0 0,0	24 5,1	0 0,0	0 0,0	4 0,9	4 0,9	98 222-21	
6 1,2	0 0,0	1 0,2	1 0,2	1 0,2	0 0,0	1 0,2	0 0,0	0 0,0	0 0,0	0 0,0	0 0,0	0 0,0	23 4,8	1 0,2	0 0,0	3 0,6	2 0,4	99 223-01	
5 0,9	2 0,3	0 0,0	0 0,0	1 0,2	0 0,0	0 0,0	1 0,2	0 0,0	0 0,0	0 0,0	0 0,0	0 0,0	31 5,3	1 0,2	0 0,0	2 0,3	1 0,2	100 223-02	
2 0,4	1 0,2	2 0,4	0 0,0	0 0,0	0 0,0	3 0,6	0 0,0	0 0,0	0 0,0	0 0,0	0 0,0	0 0,0	25 5,2	0 0,0	0 0,0	3 0,6	1 0,2	101 223-03	
4 1,0	1 0,2	2 0,5	1 0,2	0 0,0	0 0,0	0 0,0	0 0,0	0 0,2	1 0,2	0 0,0	1 0,2	0 0,0	21 5,2	1 0,2	0 0,0	0 0,0	0 0,0	102 223-04	
5 1,3	0 0,0	7 1,8	2 0,5	0 0,0	2 0,5	0 0,0	0 0,0	0 0,0	2 0,5	2 0,5	0 0,0	0 0,0	29 7,4	0 0,0	0 0,0	8 2,0	2 0,5	103 224-01	
4 1,1	1 0,3	2 0,6	1 0,3	0 0,0	1 0,3	0 0,0	0 0,0	0 0,0	0 0,0	0 0,0	0 0,0	1 0,3	20 5,6	0 0,0	0 0,0	2 0,6	1 0,3	104 224-02	
29 7,0	1 0,2	3 0,7	2 0,5	2 0,5	0 0,0	0 0,0	0 0,0	0 0,0	2 0,5	0 0,0	0 0,0	0 0,0	24 5,8	0 0,0	1 0,2	4 1,0	14 3,4	105 310-01	
31 6,3	1 0,2	4 0,8	3 0,6	2 0,4	1 0,2	1 0,2	2 0,4	0 0,0	0 0,0	0 0,0	0 0,0	0 0,0	22 4,5	1 0,2	2 0,4	4 0,8	20 4,0	106 310-02	
7 2,4	0 0,0	3 1,0	0 0,0	1 0,3	0 0,0	0 0,0	0 0,0	0 0,0	0 0,0	0 0,0	0 0,0	0 0,0	19 6,4	0 0,0	0 0,0	1 0,3	2 0,7	107 310-03	
24 5,3	1 0,2	1 0,2	1 0,2	1 0,2	1 0,2	3 0,7	0 0,0	0 0,0	0 0,0	0 0,0	0 0,0	0 0,0	23 5,1	1 0,2	0 0,0	0 0,0	9 2,0	108 310-11	
23 4,6	1 0,2	1 0,2	6 1,2	0 0,0	0 0,0	1 0,2	0 0,0	1 0,2	1 0,2	0 0,0	0 0,0	0 0,0	17 3,4	0 0,0	0 0,0	2 0,4	5 1,0	109 310-12	
10 2,7	1 0,3	0 0,0	3 0,8	1 0,3	1 0,3	1 0,3	0 0,0	1 0,3	0 0,0	0 0,0	0 0,0	0 0,0	35 9,6	0 0,0	0 0,0	0 0,0	10 2,7	110 310-13	
14 4,4	2 0,6	2 0,6	3 0,9	2 0,6	0 0,0	1 0,3	1 0,3	1 0,3	0 0,0	0 0,0	0 0,0	0 0,0	16 5,1	0 0,0	0 0,0	1 0,3	4 1,3	111 310-14	
20 4,5	0 0,0	1 0,2	0 0,0	1 0,2	0 0,0	2 0,4	0 0,0	0 0,0	0 0,0	0 0,0	0 0,0	0 0,0	21 4,7	0 0,0	1 0,2	2 0,4	8 1,8	112 310-15	
25 5,4	3 0,6	4 0,9	0 0,0	0 0,0	1 0,2	1 0,2	2 0,4	0 0,0	0 0,0	0 0,0	0 0,0	2 0,4	21 4,5	0 0,0	0 0,0	4 0,9	8 1,7	113 310-16	
9 1,7	0 0,0	5 1,0	2 0,4	2 0,4	0 0,0	1 0,2	0 0,0	0 0,0	0 0,0	0 0,0	0 0,0	1 0,2	46 8,8	0 0,0	0 0,0	1 0,2	3 0,6	114 310-21	
8 1,5	2 0,4	1 0,2	1 0,2	2 0,4	0 0,0	4 0,7	0 0,0	0 0,0	0 0,0	0 0,0	0 0,0	1 0,2	26 4,7	0 0,0	0 0,0	3 0,5	8 1,5	115 310-22	
16 4,5	0 0,0	2 0,6	1 0,3	0 0,0	1 0,3	0 0,0	0 0,0	0 0,0	0 0,0	0 0,0	0 0,0	0 0,0	14 3,9	0 0,0	1 0,3	1 0,3	4 1,1	116 310-31	
23 4,9	0 0,0	2 0,4	0 0,0	0 0,0	2 0,4	0 0,0	0 0,0	0 0,0	2 0,4	1 0,2	0 0,0	0 0,0	26 5,5	0 0,0	0 0,0	2 0,4	10 2,1	117 310-32	
18 4,6	1 0,3	0 0,0	1 0,3	4 1,0	1 0,3	3 0,8	0 0,0	0 0,0	0 0,0	0 0,0	0 0,0	0 0,0	19 4,9	0 0,0	1 0,3	1 0,3	8 2,1	118 310-33	
15 4,3	0 0,0	0 0,0	1 0,3	0 0,0	0 0,0	0 0,0	0 0,0	0 0,0	0 0,0	0 0,0	0 0,0	0 0,0	14 4,0	0 0,0	0 0,0	2 0,6	11 3,2	119 310-34	
13 3,9	0 0,0	0 0,0	2 0,6	1 0,3	0 0,0	1 0,3	0 0,0	0 0,0	0 0,0	0 0,0	0 0,0	0 0,0	18 5,4	0 0,0	1 0,3	1 0,3	12 3,6	120 310-41	
26 5,8	1 0,2	0 0,0	1 0,2	2 0,4	1 0,2	1 0,2	0 0,0	0 0,0	0 0,0	0 0,0	0 0,0	0 0,0	22 4,9	0 0,0	1 0,2	4 0,9	11 2,5	121 310-42	
27 4,8	1 0,2	1 0,2	3 0,5	1 0,2	0 0,0	0 0,0	1 0,2	1 0,2	0 0,0	0 0,0	1 0,2	0 0,0	23 4,1	0 0,0	1 0,2	1 0,2	12 2,1	122 310-43	
25 5,8	0 0,0	3 0,7	3 0,7	2 0,5	0 0,0	3 0,7	0 0,0	0 0,0	0 0,0	0 0,0	0 0,0	0 0,0	52 12,1	0 0,0	1 0,2	4 0,9	9 2,1	123 310-44	
14 6,0	1 0,4	2 0,9	1 0,4	0 0,0	1 0,4	0 0,0	0 0,0	0 0,0	0 0,0	0 0,0	0 0,0	1 0,4	10 4,3	0 0,0	1 0,4	2 0,9	20 8,6	124 310-45	

Tab. 3 Amtl. Endergebnis Europawahl 2014 - Wahlbezirke

Lfd. Nr.	Wahlbezirk Nr.	Wahllokal	Wahlberechtigte				Wähler/innen			Abgegebene Stimmen							
			lt. Wählerverz.		§ 24 Abs. 2 EuWO Selbst. Wahl-schein	insgesamt A1+A2 +A3	insgesamt 1)	darunter mit Wahl-schein	Stimmen		Von den gültigen Stimmen entfallen auf die Wahlvorschläge						
			ohne Sperr-vermerk "W" Wahl-schein	mit Sperr-vermerk "W" Wahl-schein					ungültig	gültig	CDU	SPD	GRÜNE	FDP	DIE LINKE	Tier-schutz-partei	
			A 1	A 2	A 3	A	B	B 1	C	D	D 1	D 2	D 3	D 4	D 5	D 6	
125	310-51	Schule Gartenstadt	668	101	0	769	395 59,1	0	5 1,3	390 98,7	137 35,1	140 35,9	55 14,1	7 1,8	11 2,8	11 2,8	
126	310-52	Schule Gartenstadt	671	58	0	729	294 43,8	0	5 1,7	289 98,3	95 32,9	89 30,8	40 13,8	5 1,7	16 5,5	5 1,7	
127	321-01	Wichernhaus Kanzlerfeld	728	200	0	928	479 65,8	0	4 0,8	475 99,2	180 37,9	173 36,4	35 7,4	32 6,7	14 2,9	1 0,2	
128	321-02	Wichernhaus Kanzlerfeld	896	194	0	1.090	613 68,4	0	3 0,5	610 99,5	214 35,1	206 33,8	77 12,6	37 6,1	17 2,8	4 0,7	
129	321-03	Wichernhaus Kanzlerfeld	1.095	196	0	1.291	666 60,8	0	7 1,1	659 98,9	249 37,8	199 30,2	69 10,5	34 5,2	17 2,6	3 0,5	
130	321-11	Grundschule Lehndorf	1.083	116	0	1.199	555 51,2	0	5 0,9	550 99,1	142 25,8	218 39,6	79 14,4	17 3,1	34 6,2	5 0,9	
131	321-12	Grundschule Lehndorf	1.182	145	0	1.327	541 45,7	1	9 1,7	532 98,3	155 29,1	199 37,4	90 16,9	5 0,9	19 3,6	6 1,1	
132	321-13	Grundschule Lehndorf	918	145	0	1.063	406 44,2	0	2 0,5	404 99,5	121 30,0	138 34,2	46 11,4	8 2,0	22 5,4	9 2,2	
133	321-14	Grundschule Lehndorf	1.033	107	0	1.140	455 44,0	1	4 0,9	451 99,1	132 29,3	169 37,5	70 15,5	8 1,8	22 4,9	7 1,6	
134	321-15	Grundschule Lehndorf	903	155	0	1.058	465 51,5	0	6 1,3	459 98,7	118 25,7	174 37,9	84 18,3	13 2,8	20 4,4	6 1,3	
135	321-21	Grundschule Lamme	1.175	145	0	1.320	635 54,0	0	10 1,6	625 98,4	213 34,1	219 35,0	74 11,8	19 3,0	30 4,8	3 0,5	
136	321-22	Grundschule Lamme	1.480	95	0	1.575	603 40,7	0	5 0,8	598 99,2	232 38,8	176 29,4	76 12,7	13 2,2	40 6,7	4 0,7	
137	321-31	Schule Völkenrode	1.206	161	0	1.367	700 58,0	0	9 1,3	691 98,7	262 37,9	230 33,3	95 13,7	25 3,6	14 2,0	11 1,6	
138	321-41	Schule Watenbüttel	1.010	142	0	1.152	490 48,5	0	3 0,6	487 99,4	207 42,5	147 30,2	45 9,2	14 2,9	21 4,3	6 1,2	
139	321-42	Schule Watenbüttel	877	105	0	982	447 50,9	2	4 0,9	443 99,1	165 37,2	174 39,3	38 8,6	12 2,7	10 2,3	2 0,5	
140	321-51	Pfarramt Ölper	972	166	0	1.138	513 52,8	0	8 1,6	505 98,4	146 28,9	169 33,5	84 16,6	10 2,0	26 5,1	5 1,0	
141	322-01	Schule Veltenhof	1.056	115	0	1.171	366 34,6	1	5 1,4	361 98,6	123 34,1	137 38,0	21 5,8	10 2,8	14 3,9	5 1,4	
142	322-02	Schule Veltenhof	1.002	173	0	1.175	494 49,3	0	4 0,8	490 99,2	199 40,6	173 35,3	34 6,9	10 2,0	14 2,9	3 0,6	
143	322-11	Schule Rühme	1.144	104	0	1.248	449 39,2	0	5 1,1	444 98,9	135 30,4	181 40,8	45 10,1	12 2,7	14 3,2	5 1,1	
144	322-12	Schule Rühme	1.044	76	0	1.120	365 34,9	1	13 3,6	352 96,4	91 25,9	143 40,6	34 9,7	10 2,8	24 6,8	0 0,0	
145	323-01	Gemeinschaftshaus Harxbüttel	465	89	0	554	276 59,2	1	2 0,7	274 99,3	106 38,7	74 27,0	36 13,1	11 4,0	13 4,7	1 0,4	
146	323-11	Gemeinschaftshaus Thune	1.215	142	0	1.357	649 53,4	1	12 1,8	637 98,2	215 33,8	223 35,0	82 12,9	23 3,6	14 2,2	4 0,6	
147	323-21	Grundschule Wenden	1.010	143	0	1.153	486 48,1	0	8 1,6	478 98,4	166 34,7	186 38,9	47 9,8	14 2,9	22 4,6	5 1,0	
148	323-22	Grundschule Wenden	848	164	0	1.012	380 44,8	0	7 1,8	373 98,2	139 37,3	131 35,1	42 11,3	11 2,9	11 2,9	4 1,1	
149	323-23	Grundschule Wenden	952	116	0	1.068	424 44,5	0	5 1,2	419 98,8	141 33,7	152 36,3	41 9,8	5 1,2	22 5,3	9 2,1	
150	331-01	Schule Am Schwarzen Berge	847	90	0	937	375 44,3	0	4 1,1	371 98,9	122 32,9	130 35,0	43 11,6	7 1,9	20 5,4	5 1,3	
151	331-02	Schule Am Schwarzen Berge	944	131	0	1.075	473 50,1	0	9 1,9	464 98,1	180 38,8	149 32,1	49 10,6	14 3,0	14 3,0	4 0,9	
152	331-03	Schule Am Schwarzen Berge	875	104	0	979	375 42,9	0	6 1,6	369 98,4	143 38,8	140 37,9	31 8,4	7 1,9	15 4,1	2 0,5	
153	331-04	Schule Am Schwarzen Berge	785	64	0	849	203 25,9	0	6 3,0	197 97,0	64 32,5	75 38,1	12 6,1	2 1,0	16 8,1	2 1,0	
154	331-11	Nibelungenschule	1.016	115	0	1.131	390 38,3	1	1 0,3	389 99,7	98 25,2	131 33,7	66 17,0	5 1,3	26 6,7	6 1,5	
155	331-12	Nibelungenschule	832	172	0	1.004	353 42,4	0	10 2,8	343 97,2	75 21,9	168 49,0	38 11,1	5 1,5	17 5,0	8 2,3	

1) Die Berechnung der Wahlbeteiligung in den allgemeinen Wahlbezirken berücksichtigt keine Briefwähler [B/(A1+B1)]; die Berechnung der Wahlbeteiligung in Braunschweig gesamt drückt den Anteil der Wähler/innen (B) in Bezug auf alle Wahlberechtigten (A) aus [B/A].

Abgegebene Stimmen																		Lfd. Nr.	Wahl- bezirk Nr.
Von den gültigen Stimmen entfallen auf die Wahlvorschläge																			
PIRA- TEN	REP	FAMILIE	FREIE WÄHLER	PBC	Volks- ab- stimm- ung	ÖDP	AUF	CM	DKP	BP	PSG	BüSo	AfD	PRO NRW	MLPD	NPD	Die PARTEI		
D 7	D 8	D 9	D 10	D 11	D 12	D 13	D 14	D 15	D 16	D 17	D 18	D 19	D 20	D 21	D 22	D 23	D 24		
4 1,0	0 0,0	1 0,3	5 1,3	1 0,3	0 0,0	0 0,0	0 0,0	0 0,0	0 0,0	0 0,0	0 0,0	0 0,0	16 4,1	0 0,0	0 0,0	2 0,5	0 0,0	125 310-51	
7 2,4	0 0,0	2 0,7	1 0,3	0 0,0	0 0,0	1 0,3	0 0,0	0 0,0	0 0,0	0 0,0	0 0,0	0 0,0	26 9,0	0 0,0	1 0,3	0 0,0	1 0,3	126 310-52	
4 0,8	2 0,4	2 0,4	1 0,2	1 0,2	0 0,0	0 0,0	0 0,0	0 0,0	0 0,0	0 0,0	0 0,0	0 0,0	28 5,9	0 0,0	0 0,0	1 0,2	1 0,2	127 321-01	
6 1,0	0 0,0	2 0,3	0 0,0	1 0,2	0 0,0	3 0,5	0 0,0	1 0,2	0 0,0	0 0,0	0 0,0	0 0,0	41 6,7	0 0,0	0 0,0	0 0,0	1 0,2	128 321-02	
6 0,9	0 0,0	2 0,3	4 0,6	3 0,5	0 0,0	2 0,3	0 0,0	1 0,2	0 0,0	0 0,0	0 0,0	0 0,0	66 10,0	0 0,0	0 0,0	0 0,0	4 0,6	129 321-03	
5 0,9	1 0,2	3 0,5	3 0,5	0 0,0	0 0,0	0 0,0	0 0,0	0 0,0	0 0,0	0 0,0	1 0,2	0 0,0	36 6,5	0 0,0	1 0,2	3 0,5	3 0,4	130 321-11	
16 3,0	2 0,4	3 0,6	0 0,0	3 0,6	1 0,2	0 0,0	1 0,2	1 0,2	0 0,0	0 0,0	0 0,0	0 0,0	27 5,1	0 0,0	0 0,0	1 0,2	3 0,6	131 321-12	
12 3,0	0 0,0	1 0,2	1 0,2	2 0,5	2 0,5	0 0,0	0 0,0	0 0,0	1 0,2	0 0,0	0 0,0	0 0,0	33 8,2	0 0,0	0 0,0	1 1,2	5 0,7	132 321-13	
10 2,2	0 0,0	0 0,0	0 0,0	2 0,4	0 0,0	3 0,7	0 0,0	0 0,0	0 0,0	0 0,0	0 0,0	0 0,0	22 4,9	0 0,0	1 0,2	2 0,4	3 0,7	133 321-14	
4 0,9	0 0,0	0 0,0	1 0,2	0 0,0	1 0,2	2 0,4	0 0,0	0 0,0	0 0,0	0 0,0	0 0,0	0 0,0	32 7,0	0 0,0	0 0,0	1 0,2	3 0,7	134 321-15	
7 1,1	0 0,0	2 0,3	3 0,5	0 0,0	0 0,0	2 0,3	2 0,3	0 0,0	0 0,0	1 0,2	0 0,0	0 0,0	44 7,0	0 0,0	0 0,0	0 0,0	6 1,0	135 321-21	
9 1,5	5 0,8	3 0,5	2 0,3	3 0,5	0 0,0	1 0,2	0 0,0	0 0,0	0 0,0	0 0,0	0 0,0	0 0,0	30 5,0	1 0,2	0 0,0	1 0,2	2 0,3	136 321-22	
8 1,2	0 0,0	3 0,4	2 0,3	0 0,0	0 0,0	0 0,0	0 0,0	0 0,0	0 0,0	1 0,1	0 0,0	0 0,0	34 4,9	0 0,0	0 0,0	1 0,1	5 0,7	137 321-31	
5 1,0	0 0,0	5 1,0	1 0,2	0 0,0	1 0,2	2 0,4	1 0,2	0 0,0	0 0,0	0 0,0	0 0,0	0 0,0	21 4,3	0 0,0	0 0,0	3 0,6	8 1,6	138 321-41	
3 0,7	0 0,0	1 0,2	1 0,2	0 0,0	1 0,2	1 0,2	0 0,0	0 0,0	0 0,0	1 0,2	0 0,0	0 0,0	31 7,0	0 0,0	0 0,0	2 0,5	1 0,2	139 321-42	
9 1,8	1 0,2	1 0,2	4 0,8	0 0,0	1 0,2	2 0,4	0 0,0	0 0,0	0 0,0	0 0,0	0 0,0	0 0,0	37 7,3	1 0,2	0 0,0	2 0,4	7 1,4	140 321-51	
10 2,8	0 0,0	0 0,0	4 1,1	0 0,0	2 0,6	1 0,3	0 0,0	0 0,0	1 0,3	0 0,0	0 0,0	0 0,0	28 7,8	0 0,0	1 0,3	0 0,0	4 1,1	141 322-01	
9 1,8	1 0,2	0 0,0	1 0,2	0 0,0	2 0,4	3 0,6	0 0,0	0 0,0	0 0,0	0 0,0	0 0,0	0 0,0	29 5,9	0 0,0	1 0,2	7 1,4	4 0,8	142 322-02	
11 2,5	2 0,5	3 0,7	1 0,2	0 0,0	2 0,5	0 0,0	0 0,0	0 0,0	0 0,0	0 0,0	0 0,0	0 0,0	25 5,6	0 0,0	0 0,0	5 1,1	3 0,7	143 322-11	
11 3,1	3 0,9	2 0,6	2 0,6	0 0,0	1 0,3	2 0,6	0 0,0	1 0,3	0 0,0	0 0,0	0 0,0	0 0,0	24 6,8	0 0,0	0 0,0	2 0,6	2 0,6	144 322-12	
4 1,5	2 0,7	1 0,4	0 0,0	2 0,7	0 0,0	0 0,0	0 0,0	1 0,4	0 0,0	0 0,0	0 0,0	0 0,0	21 7,7	0 0,0	0 0,0	1 0,4	1 0,4	145 323-01	
14 2,2	1 0,2	3 0,5	0 0,0	0 0,0	3 0,5	2 0,3	0 0,0	0 0,0	0 0,0	0 0,0	1 0,2	1 0,2	41 6,4	1 0,2	1 0,2	2 0,3	6 0,9	146 323-11	
7 1,5	1 0,2	3 0,6	1 0,2	1 0,2	1 0,2	1 0,2	1 0,2	0 0,0	0 0,0	0 0,0	0 0,0	0 0,0	16 3,3	0 0,0	0 0,0	3 0,6	3 0,6	147 323-21	
6 1,6	0 0,0	1 0,3	5 1,3	0 0,0	1 0,3	0 0,0	0 0,0	1 0,3	0 0,0	0 0,0	0 0,0	0 0,0	15 4,0	0 0,0	0 0,0	4 1,1	2 0,5	148 323-22	
6 1,4	2 0,5	2 0,5	1 0,2	1 0,2	0 0,0	0 0,0	0 0,0	0 0,0	1 0,2	0 0,0	0 0,0	0 0,0	26 6,2	0 0,0	0 0,0	0 0,0	10 2,4	149 323-23	
7 1,9	0 0,0	0 0,0	0 0,0	0 0,0	0 0,0	0 0,0	0 0,0	0 0,0	0 0,0	0 0,0	1 0,3	1 0,3	28 7,5	0 0,0	0 0,0	1 0,3	6 1,6	150 331-01	
12 2,6	1 0,2	1 0,2	2 0,4	0 0,0	0 0,0	2 0,4	1 0,2	0 0,0	0 0,0	0 0,0	1 0,2	0 0,0	25 5,4	0 0,0	0 0,0	2 0,4	7 1,5	151 331-02	
4 1,1	0 0,0	1 0,3	0 0,0	0 0,0	1 0,3	0 0,0	2 0,5	0 0,0	0 0,0	0 0,0	0 0,0	0 0,0	21 5,7	0 0,0	0 0,0	1 0,3	1 0,3	152 331-03	
4 2,0	0 0,0	0 0,0	1 0,5	0 0,0	1 0,5	0 0,0	1 0,5	0 0,0	0 0,0	0 0,0	0 0,0	0 0,0	15 7,6	1 0,5	0 0,0	2 1,0	1 0,5	153 331-04	
14 3,6	1 0,3	3 0,8	1 0,3	1 0,3	1 0,3	1 0,3	0 0,0	0 0,0	0 0,0	0 0,0	0 0,0	0 0,0	24 6,2	0 0,0	1 0,3	3 0,8	7 1,8	154 331-11	
6 1,7	2 0,6	2 0,6	0 0,0	1 0,3	0 0,0	0 0,0	0 0,0	0 0,0	0 0,0	0 0,0	0 0,0	0 0,0	13 3,8	2 0,6	1 0,3	0 0,0	5 1,5	155 331-12	

Tab. 3 Amtl. Endergebnis Europawahl 2014 - Wahlbezirke

Lfd. Nr.	Wahlbezirk Nr.	Wahllokal	Wahlberechtigte				Wähler/innen			Abgegebene Stimmen							
			lt. Wählerverz.		§ 24 Abs. 2 EuWO Selbst. Wahlschein	insgesamt A1+A2+A3	insgesamt 1)	darunter mit Wahlschein	Stimmen		Von den gültigen Stimmen entfallen auf die Wahlvorschläge						
			ohne Sperrvermerk "W" Wahlschein	mit Sperrvermerk "W" Wahlschein					ungültig	gültig	CDU	SPD	GRÜNE	FDP	DIE LINKE	Tierschutzpartei	
																	A 1
156	331-13	Nibelungenschule	791	113	0	904	255 32,2	2	4 1,6	251 98,4	46 18,3	105 41,8	40 15,9	2 0,8	15 6,0	3 1,2	
157	331-14	Nibelungenschule	1.025	138	0	1.163	338 33,0	0	3 0,9	335 99,1	66 19,7	119 35,5	60 17,9	6 1,8	16 4,8	3 0,9	
158	331-15	Schule Isoldestraße	780	102	0	882	324 41,5	0	4 1,2	320 98,8	88 27,5	105 32,8	49 15,3	12 3,8	27 8,4	4 1,3	
159	331-16	Schule Isoldestraße	836	82	0	918	228 27,3	0	3 1,3	225 98,7	59 26,2	79 35,1	21 9,3	3 1,3	20 8,9	5 2,2	
160	331-21	Schule Pestalozzistraße	1.152	177	0	1.329	640 55,6	0	5 0,8	635 99,2	115 18,1	177 27,9	170 26,8	21 3,3	65 10,2	8 1,3	
161	331-22	Schule Pestalozzistraße	1.023	150	0	1.173	395 38,5	2	5 1,3	390 98,7	63 16,2	138 35,4	92 23,6	12 3,1	22 5,6	2 0,5	
162	331-23	Nordbahnhof	820	110	0	930	295 36,0	0	4 1,4	291 98,6	59 20,3	73 25,1	60 20,6	9 3,1	17 5,8	9 3,1	
163	331-24	Neue Oberschule	972	197	0	1.169	479 49,3	0	9 1,9	470 98,1	153 32,6	135 28,7	77 16,4	18 3,8	26 5,5	2 0,4	
164	331-25	Nordbahnhof	1.004	146	0	1.150	527 52,4	2	1 0,2	526 99,8	120 22,8	157 29,8	119 22,6	12 2,3	45 8,6	10 1,9	
165	331-26	Schule Büntenweg	1.255	214	0	1.469	665 53,0	0	1 0,2	664 99,8	151 22,7	196 29,5	150 22,6	25 3,8	42 6,3	5 0,8	
166	332-01	Grundschule Schunteraue	1.006	180	0	1.186	453 45,0	0	5 1,1	448 98,9	113 25,2	185 41,3	65 14,5	5 1,1	24 5,4	6 1,3	
167	332-02	Grundschule Schunteraue	1.196	212	0	1.408	477 39,9	0	11 2,3	466 97,7	134 28,8	173 37,1	52 11,2	10 2,1	30 6,4	5 1,1	
168	332-11	Astrid-Lindgren-Schule	578	49	0	627	283 49,0	0	4 1,4	279 98,6	49 17,6	99 35,5	56 20,1	4 1,4	42 15,1	5 1,8	
169	332-12	Astrid-Lindgren-Schule	664	84	0	748	347 52,3	0	4 1,2	343 98,8	58 16,9	128 37,3	64 18,7	8 2,3	46 13,4	4 1,2	
170	Allg. Wahlbezirke gesamt		169.542	24.803	0	194.345	76.385 45,0	66	930 1,2	75.455 98,8	22.492 29,8	25.845 34,3	11.436 15,2	2.023 2,7	4.256 5,6	873 1,2	
171	112-81	Briefwahlbezirk	0	0	0	0	550 100,0	550	2 0,4	548 99,6	202 36,9	174 31,8	65 11,9	14 2,6	15 2,7	11 2,0	
172	112-82	Briefwahlbezirk	0	0	0	0	787 100,0	787	1 0,1	786 99,9	300 38,2	234 29,8	95 12,1	26 3,3	36 4,6	13 1,7	
173	112-83	Briefwahlbezirk	0	0	0	0	846 100,0	846	2 0,2	844 99,8	365 43,2	233 27,6	90 10,7	24 2,8	28 3,3	3 0,4	
174	113-81	Briefwahlbezirk	0	0	0	0	364 100,0	364	0 0,0	364 100,0	154 42,3	119 32,7	25 6,9	7 1,9	12 3,3	7 1,9	
175	114-81	Briefwahlbezirk	0	0	0	0	810 100,0	810	4 0,5	806 99,5	358 44,4	229 28,4	85 10,5	23 2,9	41 5,1	5 0,6	
176	120-81	Briefwahlbezirk	0	0	0	0	713 100,0	713	0 0,0	713 100,0	221 31,0	203 28,5	145 20,3	19 2,7	55 7,7	5 0,7	
177	120-82	Briefwahlbezirk	0	0	0	0	901 100,0	901	0 0,0	901 100,0	283 31,4	248 27,5	199 22,1	39 4,3	38 4,2	7 0,8	
178	120-83	Briefwahlbezirk	0	0	0	0	908 100,0	908	3 0,3	905 99,7	270 29,8	258 28,5	192 21,2	35 3,9	48 5,3	13 1,4	
179	120-84	Briefwahlbezirk	0	0	0	0	816 100,0	816	2 0,2	814 99,8	207 25,4	263 32,3	169 20,8	26 3,2	49 6,0	9 1,1	
180	131-81	Briefwahlbezirk	0	0	0	0	857 100,0	857	4 0,5	853 99,5	308 36,1	251 29,4	121 14,2	35 4,1	40 4,7	10 1,2	
181	131-82	Briefwahlbezirk	0	0	0	0	726 100,0	726	7 1,0	719 99,0	252 35,0	215 29,9	96 13,4	34 4,7	28 3,9	13 1,8	
182	132-81	Briefwahlbezirk	0	0	0	0	653 100,0	653	1 0,2	652 99,8	211 32,4	197 30,2	115 17,6	22 3,4	41 6,3	6 0,9	
183	132-82	Briefwahlbezirk	0	0	0	0	519 100,0	519	1 0,2	518 99,8	196 37,8	135 26,1	88 17,0	20 3,9	20 3,9	5 1,0	
184	211-81	Briefwahlbezirk	0	0	0	0	952 100,0	952	5 0,5	947 99,5	389 41,1	328 34,6	86 9,1	27 2,9	20 2,1	15 1,6	

1) Die Berechnung der Wahlbeteiligung in den allgemeinen Wahlbezirken berücksichtigt keine Briefwähler $[B/(A1+B1)]$; die Berechnung der Wahlbeteiligung in Braunschweig gesamt drückt den Anteil der Wähler/innen (B) in Bezug auf alle Wahlberechtigten (A) aus $[B/A]$.

Abgegebene Stimmen																		Lfd. Nr.	Wahl- bezirk Nr.
Von den gültigen Stimmen entfallen auf die Wahlvorschläge																			
PIRA- TEN	REP	FAMILIE	FREIE WÄHLER	PBC	Volks- ab- stimm- ung	ÖDP	AUF	CM	DKP	BP	PSG	BüSo	AfD	PRO NRW	MLPD	NPD	Die PARTEI		
D 7	D 8	D 9	D 10	D 11	D 12	D 13	D 14	D 15	D 16	D 17	D 18	D 19	D 20	D 21	D 22	D 23	D 24		
12	0	2	1	0	1	1	0	0	0	0	0	1	10	0	1	5	6	156	331-13
4,8	0,0	0,8	0,4	0,0	0,4	0,4	0,0	0,0	0,0	0,0	0,0	0,4	4,0	0,0	0,4	2,0	2,4		
18	2	2	2	1	1	2	1	0	0	0	0	0	21	0	2	5	8	157	331-14
5,4	0,6	0,6	0,6	0,3	0,3	0,6	0,3	0,0	0,0	0,0	0,0	0,0	6,3	0,0	0,6	1,5	2,4		
11	0	0	1	1	0	0	0	0	0	0	1	0	19	0	0	1	1	158	331-15
3,4	0,0	0,0	0,3	0,3	0,0	0,0	0,0	0,0	0,0	0,0	0,3	0,0	5,9	0,0	0,0	0,3	0,3		
8	5	1	1	0	0	0	1	0	0	0	0	0	12	0	0	4	6	159	331-16
3,6	2,2	0,4	0,4	0,0	0,0	0,0	0,4	0,0	0,0	0,0	0,0	0,0	5,3	0,0	0,0	1,8	2,7		
36	0	2	1	2	0	3	0	0	1	0	0	0	23	0	0	0	11	160	331-21
5,7	0,0	0,3	0,2	0,3	0,0	0,5	0,0	0,0	0,2	0,0	0,0	0,0	3,6	0,0	0,0	0,0	1,7		
24	0	3	2	1	2	1	0	0	0	0	1	0	19	0	0	0	8	161	331-22
6,2	0,0	0,8	0,5	0,3	0,5	0,3	0,0	0,0	0,0	0,0	0,3	0,0	4,9	0,0	0,0	0,0	2,1		
20	0	0	2	0	2	3	2	0	0	0	0	0	25	0	1	0	9	162	331-23
6,9	0,0	0,0	0,7	0,0	0,7	1,0	0,7	0,0	0,0	0,0	0,0	0,0	8,6	0,0	0,3	0,0	3,1		
11	1	2	1	0	0	0	0	0	0	0	0	0	26	0	1	3	14	163	331-24
2,3	0,2	0,4	0,2	0,0	0,0	0,0	0,0	0,0	0,0	0,0	0,0	0,0	5,5	0,0	0,2	0,6	3,0		
15	0	2	2	1	0	2	0	0	0	0	1	0	27	0	1	0	12	164	331-25
2,9	0,0	0,4	0,4	0,2	0,0	0,4	0,0	0,0	0,0	0,0	0,2	0,0	5,1	0,0	0,2	0,0	2,3		
37	0	3	2	2	0	2	0	0	1	0	0	0	39	0	0	2	7	165	331-26
5,6	0,0	0,5	0,3	0,3	0,0	0,3	0,0	0,0	0,2	0,0	0,0	0,0	5,9	0,0	0,0	0,3	1,1		
7	0	2	1	0	1	2	0	1	0	0	0	0	32	0	0	2	2	166	332-01
1,6	0,0	0,4	0,2	0,0	0,2	0,4	0,0	0,2	0,0	0,0	0,0	0,0	7,1	0,0	0,0	0,4	0,4		
10	1	3	0	3	3	3	1	1	0	0	0	0	23	0	1	1	12	167	332-02
2,1	0,2	0,6	0,0	0,6	0,6	0,6	0,2	0,2	0,0	0,0	0,0	0,0	4,9	0,0	0,2	0,2	2,6		
6	0	2	0	3	1	1	1	0	0	0	0	0	6	0	0	2	2	168	332-11
2,2	0,0	0,7	0,0	1,1	0,4	0,4	0,4	0,0	0,0	0,0	0,0	0,0	2,2	0,0	0,0	0,7	0,7		
10	1	1	2	0	0	1	0	0	0	0	0	0	7	1	1	1	10	169	332-12
2,9	0,3	0,3	0,6	0,0	0,0	0,3	0,0	0,0	0,0	0,0	0,0	0,0	2,0	0,3	0,3	0,3	2,9		
1.843	130	285	238	137	92	203	49	27	45	14	19	26	4.160	29	57	324	852	170	
2,4	0,2	0,4	0,3	0,2	0,1	0,3	0,1	0,0	0,1	0,0	0,0	0,0	5,5	0,0	0,1	0,4	1,1		
12	1	2	3	1	2	3	1	0	0	0	1	0	35	0	0	0	6	171	112-81
2,2	0,2	0,4	0,5	0,2	0,4	0,5	0,2	0,0	0,0	0,0	0,2	0,0	6,4	0,0	0,0	0,0	1,1		
17	2	1	4	1	2	0	0	1	0	0	0	0	50	0	0	1	3	172	112-82
2,2	0,3	0,1	0,5	0,1	0,3	0,0	0,0	0,1	0,0	0,0	0,0	0,0	6,4	0,0	0,0	0,1	0,4		
18	1	5	2	1	4	4	1	0	0	0	0	1	55	3	0	3	3	173	112-83
2,1	0,1	0,6	0,2	0,1	0,5	0,5	0,1	0,0	0,0	0,0	0,0	0,1	6,5	0,4	0,0	0,4	0,4		
5	0	0	2	1	0	1	0	0	0	0	0	0	28	0	0	0	3	174	113-81
1,4	0,0	0,0	0,5	0,3	0,0	0,3	0,0	0,0	0,0	0,0	0,0	0,0	7,7	0,0	0,0	0,0	0,8		
8	1	1	1	0	0	0	1	0	0	0	0	0	46	0	0	0	7	175	114-81
1,0	0,1	0,1	0,1	0,0	0,0	0,0	0,1	0,0	0,0	0,0	0,0	0,0	5,7	0,0	0,0	0,0	0,9		
10	1	1	0	0	0	3	0	0	2	0	0	0	31	1	0	2	14	176	120-81
1,4	0,1	0,1	0,0	0,0	0,0	0,4	0,0	0,0	0,3	0,0	0,0	0,0	4,3	0,1	0,0	0,3	2,0		
20	0	2	3	1	1	1	0	0	1	0	0	0	45	0	0	1	12	177	120-82
2,2	0,0	0,2	0,3	0,1	0,1	0,1	0,0	0,0	0,1	0,0	0,0	0,0	5,0	0,0	0,0	0,1	1,3		
21	0	4	2	3	2	5	0	0	0	0	0	0	40	0	0	0	12	178	120-83
2,3	0,0	0,4	0,2	0,3	0,2	0,6	0,0	0,0	0,0	0,0	0,0	0,0	4,4	0,0	0,0	0,0	1,3		
16	0	3	5	2	1	7	2	0	1	0	0	0	47	1	0	0	6	179	120-84
2,0	0,0	0,4	0,6	0,2	0,1	0,9	0,2	0,0	0,1	0,0	0,0	0,0	5,8	0,1	0,0	0,0	0,7		
16	1	1	3	0	1	2	2	0	0	0	0	1	52	0	0	2	7	180	131-81
1,9	0,1	0,1	0,4	0,0	0,1	0,2	0,2	0,0	0,0	0,0	0,0	0,1	6,1	0,0	0,0	0,2	0,8		
18	0	1	0	0	0	2	0	0	0	0	1	0	45	0	0	3	11	181	131-82
2,5	0,0	0,1	0,0	0,0	0,0	0,3	0,0	0,0	0,0	0,0	0,1	0,0	6,3	0,0	0,0	0,4	1,5		
19	1	1	0	0	3	3	0	0	0	0	1	2	24	1	0	0	5	182	132-81
2,9	0,2	0,2	0,0	0,0	0,5	0,5	0,0	0,0	0,0	0,0	0,2	0,3	3,7	0,2	0,0	0,0	0,8		
15	0	0	0	0	1	2	0	0	0	0	0	0	33	0	0	2	1	183	132-82
2,9	0,0	0,0	0,0	0,0	0,2	0,4	0,0	0,0	0,0	0,0	0,0	0,0	6,4	0,0	0,0	0,4	0,2		
13	0	5	5	0	0	1	3	1	0	0	1	0	46	0	1	1	5	184	211-81
1,4	0,0	0,5	0,5	0,0	0,0	0,1	0,3	0,1	0,0	0,0	0,1	0,0	4,9	0,0	0,1	0,1	0,5		

Tab. 3 Amtl. Endergebnis Europawahl 2014 - Wahlbezirke

Lfd. Nr.	Wahlbezirk Nr.	Wahllokal	Wahlberechtigte				Wähler/innen		Abgegebene Stimmen							
			lt. Wählerverz.		§ 24 Abs. 2 EuWO Selbst. Wahlschein	insgesamt A1+A2+A3	insgesamt 1)	darunter mit Wahlschein	Stimmen		Von den gültigen Stimmen entfallen auf die Wahlvorschläge					
			ohne Sperrvermerk "W" Wahlschein	mit Sperrvermerk "W" Wahlschein					ungültig	gültig	CDU	SPD	GRÜNE	FDP	DIE LINKE	Tier-schutz-partei
			A 1	A 2	A 3	A	B	B 1	C	D	D 1	D 2	D 3	D 4	D 5	D 6
185	212-81	Briefwahlbezirk	0	0	0	0	514 100,0	514	2 0,4	512 99,6	207 40,4	189 36,9	29 5,7	6 1,2	25 4,9	6 1,2
186	212-82	Briefwahlbezirk	0	0	0	0	519 100,0	519	2 0,4	517 99,6	185 35,8	195 37,7	50 9,7	15 2,9	19 3,7	3 0,6
187	213-81	Briefwahlbezirk	0	0	0	0	705 100,0	705	1 0,1	704 99,9	218 31,0	229 32,5	119 16,9	19 2,7	36 5,1	4 0,6
188	213-82	Briefwahlbezirk	0	0	0	0	547 100,0	547	2 0,4	545 99,6	252 46,2	139 25,5	47 8,6	38 7,0	13 2,4	7 1,3
189	221-81	Briefwahlbezirk	0	0	0	0	727 100,0	727	7 1,0	720 99,0	293 40,7	267 37,1	32 4,4	18 2,5	28 3,9	9 1,3
190	221-82	Briefwahlbezirk	0	0	0	0	591 100,0	591	3 0,5	588 99,5	220 37,4	217 36,9	35 6,0	6 1,0	46 7,8	4 0,7
191	222-81	Briefwahlbezirk	0	0	0	0	261 100,0	261	3 1,1	258 98,9	115 44,6	70 27,1	28 10,9	5 1,9	8 3,1	2 0,8
192	223-81	Briefwahlbezirk	0	0	0	0	504 100,0	504	2 0,4	502 99,6	221 44,0	159 31,7	49 9,8	15 3,0	20 4,0	4 0,8
193	224-81	Briefwahlbezirk	0	0	0	0	177 100,0	177	1 0,6	176 99,4	60 34,1	68 38,6	9 5,1	5 2,8	7 4,0	2 1,1
194	310-81	Briefwahlbezirk	0	0	0	0	814 100,0	814	6 0,7	808 99,3	219 27,1	242 30,0	146 18,1	22 2,7	58 7,2	13 1,6
195	310-82	Briefwahlbezirk	0	0	0	0	688 100,0	688	4 0,6	684 99,4	180 26,3	225 32,9	130 19,0	14 2,0	38 5,6	17 2,5
196	310-83	Briefwahlbezirk	0	0	0	0	778 100,0	778	7 0,9	771 99,1	266 34,5	222 28,8	106 13,7	23 3,0	56 7,3	15 1,9
197	310-84	Briefwahlbezirk	0	0	0	0	593 100,0	593	8 1,3	585 98,7	173 29,6	171 29,2	102 17,4	18 3,1	48 8,2	9 1,5
198	321-81	Briefwahlbezirk	0	0	0	0	679 100,0	679	6 0,9	673 99,1	274 40,7	205 30,5	60 8,9	33 4,9	22 3,3	4 0,6
199	321-82	Briefwahlbezirk	0	0	0	0	503 100,0	503	9 1,8	494 98,2	175 35,4	186 37,7	49 9,9	17 3,4	20 4,0	6 1,2
200	321-83	Briefwahlbezirk	0	0	0	0	759 100,0	759	6 0,8	753 99,2	317 42,1	205 27,2	106 14,1	23 3,1	31 4,1	11 1,5
201	322-81	Briefwahlbezirk	0	0	0	0	444 100,0	444	3 0,7	441 99,3	171 38,8	145 32,9	28 6,3	13 2,9	14 3,2	9 2,0
202	323-81	Briefwahlbezirk	0	0	0	0	618 100,0	618	3 0,5	615 99,5	255 41,5	196 31,9	54 8,8	14 2,3	21 3,4	8 1,3
203	331-81	Briefwahlbezirk	0	0	0	0	461 100,0	461	1 0,2	460 99,8	164 35,7	153 33,3	46 10,0	12 2,6	21 4,6	7 1,5
204	331-82	Briefwahlbezirk	0	0	0	0	793 100,0	793	7 0,9	786 99,1	232 29,5	241 30,7	124 15,8	26 3,3	40 5,1	10 1,3
205	331-83	Briefwahlbezirk	0	0	0	0	720 100,0	720	2 0,3	718 99,7	184 25,6	197 27,4	174 24,2	22 3,1	34 4,7	3 0,4
206	332-81	Briefwahlbezirk	0	0	0	0	500 100,0	500	3 0,6	497 99,4	162 32,6	183 36,8	56 11,3	6 1,2	27 5,4	3 0,6
207		Briefwahlbezirke gesamt	0	0	0	0	23.297 100,0	23.297	120 0,5	23.177 99,5	8.259 35,6	7.191 31,0	3.150 13,6	721 3,1	1.094 4,7	282 1,2
208		Braunschweig gesamt	169.542	24.803	0	194.345	99.682 51,3	23.363 23,4	1.050 1,1	98.632 98,9	30.751 31,2	33.036 33,5	14.586 14,8	2.744 2,8	5.350 5,4	1.155 1,2

1) Die Berechnung der Wahlbeteiligung in den allgemeinen Wahlbezirken berücksichtigt keine Briefwähler [B/(A1+B1)];

die Berechnung der Wahlbeteiligung in Braunschweig gesamt drückt den Anteil der Wähler/innen (B) in Bezug auf alle Wahlberechtigten (A) aus [B/A].

Abgegebene Stimmen																			Lfd. Nr.	Wahl- bezirk Nr.
Von den gültigen Stimmen entfallen auf die Wahlvorschläge																				
PIRA- TEN	REP	FAMILIE	FREIE WÄHLER	PBC	Volks- ab- stimm- ung	ÖDP	AUF	CM	DKP	BP	PSG	BüSo	AfD	PRO NRW	MLPD	NPD	Die PARTEI			
D 7	D 8	D 9	D 10	D 11	D 12	D 13	D 14	D 15	D 16	D 17	D 18	D 19	D 20	D 21	D 22	D 23	D 24			
6	1	0	0	2	1	1	1	0	0	0	0	0	32	0	0	2	4	185	212-81	
1,2	0,2	0,0	0,0	0,4	0,2	0,2	0,2	0,0	0,0	0,0	0,0	0,0	6,3	0,0	0,0	0,4	0,8			
8	2	0	1	0	4	0	1	0	0	0	0	1	31	0	0	0	2	186	212-82	
1,5	0,4	0,0	0,2	0,0	0,8	0,0	0,2	0,0	0,0	0,0	0,0	0,2	6,0	0,0	0,0	0,0	0,4			
12	0	6	4	0	1	3	0	1	1	0	0	0	43	0	0	3	5	187	213-81	
1,7	0,0	0,9	0,6	0,0	0,1	0,4	0,0	0,1	0,1	0,0	0,0	0,0	6,1	0,0	0,0	0,4	0,7			
8	0	0	1	1	1	0	0	0	0	0	0	0	36	0	0	0	2	188	213-82	
1,5	0,0	0,0	0,2	0,2	0,2	0,0	0,0	0,0	0,0	0,0	0,0	0,0	6,6	0,0	0,0	0,0	0,4			
10	2	1	1	2	1	0	0	2	0	0	0	0	49	0	0	4	1	189	221-81	
1,4	0,3	0,1	0,1	0,3	0,1	0,0	0,0	0,3	0,0	0,0	0,0	0,0	6,8	0,0	0,0	0,6	0,1			
10	1	1	2	0	3	0	0	0	0	0	0	0	43	0	0	4	5	190	221-82	
1,7	0,2	0,2	0,3	0,0	0,5	0,0	0,0	0,0	0,0	0,0	0,0	0,0	7,3	0,0	0,0	0,7	0,9			
1	0	0	1	0	0	1	0	0	0	0	0	0	26	0	0	1	0	191	222-81	
0,4	0,0	0,0	0,4	0,0	0,0	0,4	0,0	0,0	0,0	0,0	0,0	0,0	10,1	0,0	0,0	0,4	0,0			
6	0	3	0	0	0	0	0	0	0	1	0	0	21	0	0	2	1	192	223-81	
1,2	0,0	0,6	0,0	0,0	0,0	0,0	0,0	0,0	0,0	0,2	0,0	0,0	4,2	0,0	0,0	0,4	0,2			
6	0	1	1	0	0	2	0	0	1	0	0	0	14	0	0	0	0	193	224-81	
3,4	0,0	0,6	0,6	0,0	0,0	1,1	0,0	0,0	0,6	0,0	0,0	0,0	8,0	0,0	0,0	0,0	0,0			
33	0	1	3	4	2	4	0	0	0	0	0	0	49	0	2	2	8	194	310-81	
4,1	0,0	0,1	0,4	0,5	0,2	0,5	0,0	0,0	0,0	0,0	0,0	0,0	6,1	0,0	0,2	0,2	1,0			
13	0	3	3	2	2	2	3	0	2	0	0	0	37	1	0	3	9	195	310-82	
1,9	0,0	0,4	0,4	0,3	0,3	0,3	0,4	0,0	0,3	0,0	0,0	0,0	5,4	0,1	0,0	0,4	1,3			
22	1	2	3	1	1	2	0	1	0	0	0	0	41	0	0	2	7	196	310-83	
2,9	0,1	0,3	0,4	0,1	0,1	0,3	0,0	0,1	0,0	0,0	0,0	0,0	5,3	0,0	0,0	0,3	0,9			
16	0	1	4	1	0	1	0	0	0	0	0	0	22	0	0	3	16	197	310-84	
2,7	0,0	0,2	0,7	0,2	0,0	0,2	0,0	0,0	0,0	0,0	0,0	0,0	3,8	0,0	0,0	0,5	2,7			
5	0	1	2	1	1	0	0	0	0	0	0	1	58	0	1	3	2	198	321-81	
0,7	0,0	0,1	0,3	0,1	0,1	0,0	0,0	0,0	0,0	0,0	0,0	0,1	8,6	0,0	0,1	0,4	0,3			
7	1	1	0	0	0	0	2	0	0	0	0	0	27	0	0	2	1	199	321-82	
1,4	0,2	0,2	0,0	0,0	0,0	0,0	0,4	0,0	0,0	0,0	0,0	0,0	5,5	0,0	0,0	0,4	0,2			
5	0	5	3	0	0	3	0	1	0	0	1	0	39	0	0	0	3	200	321-83	
0,7	0,0	0,7	0,4	0,0	0,0	0,4	0,0	0,1	0,0	0,0	0,1	0,0	5,2	0,0	0,0	0,0	0,4			
6	0	2	0	0	3	2	0	0	0	1	0	0	40	0	0	2	5	201	322-81	
1,4	0,0	0,5	0,0	0,0	0,7	0,5	0,0	0,0	0,0	0,2	0,0	0,0	9,1	0,0	0,0	0,5	1,1			
7	1	1	2	4	2	1	3	0	0	0	0	0	41	0	0	2	3	202	323-81	
1,1	0,2	0,2	0,3	0,7	0,3	0,2	0,5	0,0	0,0	0,0	0,0	0,0	6,7	0,0	0,0	0,3	0,5			
15	0	4	0	0	1	3	2	1	1	2	1	0	25	0	0	2	0	203	331-81	
3,3	0,0	0,9	0,0	0,0	0,2	0,7	0,4	0,2	0,2	0,4	0,2	0,0	5,4	0,0	0,0	0,4	0,0			
20	0	1	0	1	1	4	1	0	2	0	0	0	66	1	2	3	11	204	331-82	
2,5	0,0	0,1	0,0	0,1	0,1	0,5	0,1	0,0	0,3	0,0	0,0	0,0	8,4	0,1	0,3	0,4	1,4			
35	0	5	5	0	0	2	0	0	1	0	0	0	43	1	1	1	10	205	331-83	
4,9	0,0	0,7	0,7	0,0	0,0	0,3	0,0	0,0	0,1	0,0	0,0	0,0	6,0	0,1	0,1	0,1	1,4			
14	2	2	1	0	1	1	2	1	0	0	1	0	30	0	0	2	3	206	332-81	
2,8	0,4	0,4	0,2	0,0	0,2	0,2	0,4	0,2	0,0	0,0	0,2	0,0	6,0	0,0	0,0	0,4	0,6			
467	20	68	68	29	42	66	25	9	12	4	7	6	1.390	9	7	58	193	207		
2,0	0,1	0,3	0,3	0,1	0,2	0,3	0,1	0,0	0,1	0,0	0,0	0,0	6,0	0,0	0,0	0,3	0,8			
2.310	150	353	306	166	134	269	74	36	57	18	26	32	5.550	38	64	382	1.045	208		
2,3	0,2	0,4	0,3	0,2	0,1	0,3	0,1	0,0	0,1	0,0	0,0	0,0	5,6	0,0	0,1	0,4	1,1			

ANHANG

Tab. 4 Hauptübersicht - Die Braunschweiger Wahlergebnisse seit 1946

Tag der Wahl	Wahlbeteiligung			Gültige Stimmen/ Stimmzettel 1)	Von jeweils 100 gültigen Stimmen entfielen auf						
	Wahlberechtigte	absolut	vH		SPD	CDU	FDP	UWG	DRP	DP, BHE	Sonstige
								GLU	NPD	GPD	
1	2	3	4	5	6	7	GRÜNE 2)	REP 3)	PDS 4)	11	
Oberbürgermeisterwahlen											
09.09.01	193 915	93 725	48,3	92 591	35,6	48,0	6,8	6,6	–	1,9	1,2
10.09.06	195 232	96 326	49,3	95 369	26,4	58,0	–	6,9	–	3,3	5,5
25.05.14	202 529	100 299	49,5	99 587	46,3	34,4	–	8,0	–	3,7	7,6
Oberbürgermeister-Stichwahlen											
23.09.01	193 975	84 559	43,6	83 961	42,6	57,4	–	–	–	–	–
15.06.14	202 713	73 165	36,1	72 718	66,5	33,5	–	–	–	–	–
Gemeindewahlen											
13.10.46	120 516	87 896	72,9	84 568	50,1	33,6	7,5	0,2	–	–	8,6
28.11.48	149 919	88 222	58,8	83 254	45,3	26,0	8,3	–	–	10,2	10,2
09.11.52	168 717	127 819	75,8	124 692	43,9	15,9	7,8	5,4	–	21,9	5,1
28.10.56	178 982	132 541	74,1	130 040	51,5	22,4	4,7	0,2	2,1	17,2	1,9
19.03.61	179 583	129 416	72,1	125 705	49,4	32,7	5,6	–	1,4	9,7	1,2
27.09.64	186 713	122 265	65,5	119 359	54,3	34,1	7,2	4,1	–	–	0,3
29.09.68	168 884	118 385	70,2	116 982	49,7	33,3	8,9	2,3	4,0	0,8	1,0
22.10.72	168 209	130 300	77,5	129 105	55,1	36,0	6,8	0,9	0,5	–	0,7
09.06.74	202 746	165 994	81,9	164 050	46,1	42,7	9,9	–	0,4	–	0,9
03.10.76	204 279	180 914	88,6	178 087	49,9	41,3	8,0	–	–	–	0,8
27.09.81	198 252	138 654	69,9	136 247	40,7	45,9	6,4	6,4	–	–	0,5
05.10.86	198 812	135 356	68,0	133 566	42,3	44,8	3,5	7,6	–	–	1,8
06.10.91	204 925	126 579	61,8	124 254	40,5	43,7	5,7	8,8	–	–	1,3
15.09.96	202 187	117 889	58,3	116 033	37,6	39,8	4,4	11,7	3,0	–	3,5
09.09.01	193 880	93 577	48,3	92 217	36,9	41,1	7,6	9,9	1,2	2,6	0,7
10.09.06	195 232	96 331	49,3	94 803	29,2	44,5	5,1	9,8	–	4,4	7,1
11.09.11	198 423	98 103	49,4	96 776	29,5	38,2	2,1	17,4	–	3,5	9,3
Stadtbezirksratswahlen 5)											
27.09.81	196 044	137 896	70,3	134 117	44,9	46,9	7,2	–	–	–	1,0
05.10.86	196 803	134 585	68,4	132 365	44,4	45,3	3,8	6,1	–	–	0,4
06.10.91	203 361	125 977	61,9	123 307	41,8	44,1	5,4	8,4	–	–	0,3
15.09.96	200 086	117 271	58,6	114 599	41,2	41,0	4,8	11,5	–	–	1,5
09.09.01	192 035	93 318	48,6	91 721	40,3	41,7	7,1	9,2	0,2	1,2	0,3
10.09.06	193 206	95 798	49,6	93 874	33,7	45,1	4,8	11,0	–	3,9	1,5
11.09.11	196 435	97 672	49,7	96 022	32,6	37,7	2,0	18,3	–	3,7	5,7
Landtagswahlen 6)											
20.04.47	132 406	84 959	64,2	81 847	47,2	25,2	7,3	–	–	7,8	12,5
06.05.51	167 955	121 995	72,6	120 289	46,4	19,5	10,2	–	2,7	8,0	13,2
24.04.55	173 213	136 256	78,7	134 638	43,9	28,8	6,4	–	1,6	16,1	3,2
19.04.59	180 868	138 417	76,5	137 006	49,5	32,7	4,9	–	1,9	10,5	0,5
19.05.63	179 207	134 884	75,3	133 941	51,8	37,4	6,6	–	1,0	1,7	1,5
04.06.67	171 700	120 210	70,0	119 281	48,4	36,9	7,7	0,3	4,9	–	1,8
14.06.70	177 365	131 302	74,0	130 699	53,8	37,2	5,9	–	2,1	–	1,0
09.06.74	203 062	166 294	81,9	165 275	46,8	42,7	9,5	–	0,4	–	0,6
04.06.78	202 261	152 026	75,2	151 333	45,9	43,8	4,5	4,8	0,3	–	0,7
21.03.82	198 684	149 636	75,3	148 782	40,0	46,9	5,7	7,0	–	–	0,4
15.06.86	199 440	149 972	75,2	149 165	42,9	43,6	5,2	7,8	–	–	0,5
13.05.90	205 938	150 427	73,0	149 196	45,0	40,2	6,3	6,3	0,1	–	2,0
13.03.94	202 740	146 884	72,4	145 251	44,2	35,0	4,1	9,1	3,7	–	4,1
01.03.98	193 190	140 874	72,9	139 528	49,3	31,2	5,2	9,5	3,4	–	1,4
02.02.03	186 995	125 193	66,9	124 007	37,7	39,6	9,9	10,2	0,5	1,0	1,2
27.01.08	187 773	107 471	57,2	106 089	31,2	36,9	8,1	11,0	1,2	9,5	2,1
20.01.13	192 582	115 397	59,9	114 222	33,7	29,7	8,3	18,6	0,7	4,2	4,8
Bundestagswahlen 7)											
14.08.49	159 954	117 971	73,8	116 133	39,9	16,9	5,5	–	12,3	17,7	7,7
06.09.53	168 116	145 531	86,6	142 180	36,7	38,6	4,0	–	1,4	16,7	2,6
15.09.57	180 558	158 109	87,6	154 546	39,5	40,7	6,7	–	1,5	11,1	0,5
17.09.61	180 049	158 807	88,2	154 021	44,4	36,7	13,4	–	0,8	2,1	2,6
19.09.65	176 060	151 734	86,2	148 838	45,6	39,1	12,3	–	1,3	–	1,7
28.09.69	167 360	144 172	86,1	142 221	51,6	37,3	6,8	–	3,1	0,1	1,1
19.11.72	169 972	154 416	90,8	153 589	53,5	35,5	10,3	–	0,3	–	0,4
03.10.76	205 146	182 349	88,9	180 225	49,8	40,1	9,3	–	0,2	–	0,6
05.10.80	200 255	175 666	87,7	174 690	49,7	35,7	12,6	1,6	0,1	–	0,3
06.03.83	199 674	175 291	87,8	174 235	43,8	43,5	6,3	6,0	0,2	–	0,2
25.01.87	201 901	168 874	83,6	167 896	41,9	40,4	8,5	8,5	0,4	–	0,3
02.12.90	207 201	164 350	79,3	163 320	38,2	42,7	10,7	5,4	0,2	1,0	1,8
16.10.94	201 833	164 334	81,4	163 141	39,6	39,8	7,6	9,0	1,2	1,5	1,2
27.09.98	192 242	159 441	82,9	157 772	50,1	30,4	6,7	8,2	1,0	1,3	2,3
22.09.02	188 217	150 095	79,7	148 899	49,7	29,8	6,9	10,0	0,4	1,6	1,6
18.09.05	187 823	147 350	78,5	145 397	44,5	28,9	8,5	9,9	1,2	5,6	1,4
27.09.09	189 975	139 948	73,7	138 413	28,7	29,0	11,4	14,3	1,0	9,9	5,6
22.09.13	193 799	143 752	74,2	142 285	34,0	33,6	4,4	12,4	0,7	6,7	8,3
Europawahlen											
10.06.79	200 758	137 657	68,6	136 957	48,1	41,3	6,0	3,9	–	–	0,7
17.06.84	199 789	116 330	58,2	115 208	42,6	40,9	4,6	8,5	0,8	–	2,6
18.06.89	204 539	126 846	62,0	125 921	41,9	33,3	5,8	10,4	–	–	8,6
12.06.94	203 078	108 591	53,5	107 591	38,2	37,6	4,2	12,5	2,3	1,2	3,7
13.06.99	190 906	85 608	44,8	84 992	39,4	43,2	3,2	8,4	1,3	2,1	2,4
13.06.04	187 660	78 326	41,7	77 391	30,0	37,5	6,6	16,2	1,1	2,9	5,9
07.06.09	189 825	80 134	42,2	79 336	26,9	32,9	9,4	16,8	0,7	5,3	7,8
25.05.14	194 345	99 682	51,3	98 632	33,5	31,2	2,8	14,8	0,4	5,4	11,9

1) Bei den Gemeindewahlen von 1946 bis 1956 und den Rats- und den Stadtbezirksratswahlen seit 1981 hat der Wähler je Stimmzettel bis zu drei Stimmen. Zur Herstellung einer Vergleichbarkeit wird bei diesen Wahlen die Anzahl der gültigen Stimmzettel angegeben. - 2) von 1956 bis 1968 UWG, 1978 GLU, ab 1979 GRÜNE. - 3) bis 1963 DRP, ab 1965 NPD, ab 1994 REP, ab 2005 NPD - 4) ab 1990 PDS, ab 2005 Die Linke. - 5) Wahlen zu den 19 (bis 1991 22, bis 2001 21, bis 2011 20) 1981 neu geschaffenen Stadtbezirksräten. - 6) ab 1990 Zweitstimmen. - 7) ab 1953 Zweitstimmen.

Erläuterung zu Tabelle Hauptübersicht

Oberbürgermeisterwahlen

- 2001 Sp.11: Einzelwahlvorschlag Scherer
2006 Sp.11: BIBS
2014 Sp. 11: BIBS, PIRATEN

Gemeindewahlen

- 1946 Sp.8: Unabhängige; Sp.11: KPD

1948 Sp.10: DP; Sp.11: KPD, RSF, DZP
1952 Sp. 10: DP, BHE; Sp.10: Parteilose; Sp.11: KPD, FSU, DZP, BHD
1956 Sp.10: DP, GB/BHE; Sp.11: HuM, FSU, Z
1961 Sp.10: BHE, DP; Sp.11: BdD, DG, BbF
1964 Sp.11: DG
1968 Sp.10: BHE; Sp.11: APO
1972 Sp.8: FWB; Sp.11: DKP
1974 Sp.11: KP
1976 Sp.11: DKP, KBW
1981 Sp.11: DKP u. ein Einzelbewerber
1986 Sp.11: DKP, U.W.G.
1991 Sp.11: Linke Liste, ödp
1996 Sp.11: Linke Liste, GRAUE, NATURGESETZ, FÜR BS
2001 Sp.11: Deutschland, RECHTS, BfB
2006 Sp.11: BIBS, Einzelwahlvorschlag Buhke
2011 Sp.11: BIBS, PIRATEN, RRP

Stadtbezirksratswahlen

- 1981 Sp.11: UBG, UWG, zwei Einzelbewerber
1986 Sp.11: DKP, UBG, UWG 412, Einzelbewerber Brettschneider
1991 Sp.11: UWG 412
1996 Sp.11: Linke Liste, GRAUE, NATURGESETZ, Einzelbewerber Preen, UWG412
2001 Sp.11: BfB, PDS, Einzelwahlvorschlag Köster
2006 Sp.11: BIBS, FWHM, Einzelwahlvorschläge Buhke und Weinhold
2011 Sp.11: BIBS, PIRATEN, SONSTIGE

Landtagswahlen

- 1947 Sp.8: NLP; Sp.11: KPD, Zentrum
1951 Sp.6: CDU/DP = Niederdeutsche Union; Sp.10: BHE; Sp.11: SRP, KPD, Z, DSP, RP
1955 Sp.10: DP, BHE; Sp.11: KPD, Z, BdD, DHP, LP
1959 Sp.10: DP, BHE; Sp.11: BdD, DG
1963 Sp.10: GDP; Sp.11: DFU, DG
1967 Sp.11: DFU, EFP, FSU
1970 Sp.11: DKP
1974 Sp.11: DKP
1978 Sp.11: DKP, KBW, AUD
1982 Sp.11: DKP, BWK
1986 Sp.11: DKP, Patrioten und Einzelbewerber

- 1990 Sp.11 DDD, CM, DRD, DS, DP, Familie, ÖKO UNION, REP, Die Unabhängigen, EVP, Neues Bewußtsein, ödp, PBC, Patrioten
1994 Sp.11 Die Unabhängigen, GRAUE, LLN, MITTE, NATURGESETZ, NEUE STATT PARTEI, NPD, ödp, ÖKO-UNION, PBC, STATT Partei, UWN
1998 Sp.11 DKP, DIE FRAUEN, ödp, PBC, STATT Partei
2003 Sp.11: GRAUE, ödp, PBC, Schill
2008 Sp.11: Die Friesen, GRAUE, FAMILIE, FW, Die Tierschutzpartei, ödp, PBC
2013 Sp.11 PIRATEN, FREIE WÄHLER, DIE FREIHEIT Niedersachsen, PBC, Bündnis 21/RRP

Bundestagswahlen

- 1949 Sp.10 DP; Sp.11: KPD, RSF, DZP
1953 Sp.10 DP, BHE; Sp.11: KPD, GVP
1957 Sp.10 DP, GB/BHE; Sp.11: BdD, DG, Deutscher Mittelstand, FU/Zentrum
1961 Sp.10 GDP; Sp.11: DFU, DG
1965 Sp.11 DFU, AUD, FSU
1969 Sp.10 GDP; Sp.11: ADF, EP, FSU
1972 Sp.11 DKP, EFP
1976 Sp.11 DKP, KBW, KPD, EAP
1980 Sp.11 DKP, EAP, KBW, Volksfront
1983 Sp.11 BWK, DKP, EAP
1986 Sp.11 Mündige Bürger, NPD, ÖPD, Patrioten
1990 Sp.11 CM, ÖKO UNION, DIE GRAUEN, REP, ödp
1994 Sp.11 Bürg.Solidarität, GRAUE, NATURGESETZ, MLPD, Tierschutzpartei, ödp, PBC
1998 Sp.11: APPD, BFB-Die Offensive, CM, DVU, GRAUE, Pro DM, Die Tierschutzpartei, NATURGESETZ, ödp, PBC, PSG
2002 Sp.11: Die Tierschutzpartei, GRAUE, NPD, PBC, ödp, BüSo, Schill
2005 Sp.11: Die Tierschutzpartei, GRAUE, PBC, BüSo, MLPD, Pro DM
2009 Sp.11: Die Tierschutzpartei, MLPD, DVU, ödp, PIRATEN, RRP
2013 Sp.11: PIRATEN, Tierschutzpartei, MLPD, AfD, pro Deutschland, REP, FREIE WÄHLER, PBC

Europawahlen

- 1979 Sp.11 DKP, EAP, CBV, Zentrum
1984 Sp.11 EAP, EFP, FRAUEN, FRIEDEN
1989 Sp.11 ZENTRUM, ödp, Mündige Bürger, BP, BSA, LIGA, CM, DKP, ÖKO UNION, DVU, REP, FAP, Für das Europa, HP, MLPD, Bewußtsein, Patrioten
1994 Sp.11 ödp, CM, BP, LIGA, Bürg.Solidarität, BSA, APD, Bund freier Bürger, DSU, GRAUE, NATURGESETZ, Die Unregierbaren, NPD, FORUM, PBC, PASS, PDS, Plattform Europa, STATT Partei
1999 Sp.11 NPD, CM, PASS, GRAUE, APD, ödp, PBC, NATURGESETZ, BüSo, ASP, ZENTRUM, DIE FRAUEN, HP, Die Tierschutzpartei
2004 Sp.11: Die Tierschutzpartei, GRAUE, NPD, PBC, DIE FRAUEN, ödp, CM, BüSo, ZENTRUM, Deutschland, Unabhängige Kandidaten, AUFBRUCH, DKP, DP, Familie, PSG
2009 Sp.11: Die Tierschutzpartei, FAMILIE, Volksabstimmung, DIE FRAUEN, PBC, ödp, CM, DKP, AUFBRUCH, PSG, BüSo, 50PLUS, AUF, BP, DVU, DIE GRAUEN, DIE VIOLETTEN, EDE, FBI, FÜR VOLKSENTSCHEIDE, FW FREIE WÄHLER, Newropeans, PIRATEN, RRP, RENTNER
2014 Sp. 11 Tierschutzpartei, PIRATEN, REP, FAMILIE, FREIE WÄHLER, PBC, Volksabstimmung, ÖDP, AUF, CM, DKP, BP, PSG, BüSo, AfD, PRO NRW, MLPD, Die PARTEI

Fundstellenverzeichnis der Braunschweiger Wahlergebnisse seit 1946

Gemeindewahlen

13.10.1946 Kommunalpolitische Schriften, Heft 2
28.11.1948 Kommunalpolitische Schriften, Heft 5
09.11.1952 Kommunalpolitische Schriften, Heft 13
28.10.1956 Kommunalpolitische Schriften, Heft 19
19.03.1961 Kommunalpolitische Schriften, Heft 23
27.09.1964 Kommunalpolitische Schriften, Heft 25
29.09.1968 Kommunalpolitische Schriften, Heft 26
22.10.1972 Kommunalpolitische Schriften, Heft 29
09.06.1974 Kommunalpolitische Schriften, Heft 29
03.10.1976 Kommunalpolitische Schriften, Heft 29
27.09.1981 Stat. Mb., Sonderbeilage Dez. 1981
05.10.1986 Stat. Mb., Sonderbeilage Nov. 1986
06.10.1991 Stat. Mb., Sonderbeilage Okt. 1991
15.09.1996 Stat. Mb., Sonderbeilage Sept. 1996
09.09.2001 info-line, Wahlen aktuell, 2 · 2003
10.09.2006 info-line, Wahlen aktuell, 4 · 2006
11.09.2011 info-line, Wahlen aktuell, 6 · 2011

Bundestagswahlen

14.08.1949 Kommunalpolitische Schriften, Heft 7
06.09.1953 Kommunalpolitische Schriften, Heft 15
15.09.1957 Kommunalpolitische Schriften, Heft 21
17.09.1961 Kommunalpolitische Schriften, Heft 24
19.09.1965 Sonderdruck KPS vom Dezember 1965
28.09.1969 Kommunalpolitische Schriften, Heft 26
19.11.1972 Kommunalpolitische Schriften, Heft 29
03.10.1976 Kommunalpolitische Schriften, Heft 29
05.10.1980 Stat. Mb., Sonderbeilage Oktober 1980
06.03.1983 Stat. Mb., Sonderbeilage April 1983
25.01.1987 Stat. Mb., Sonderbeilage Dezember 1986
02.12.1990 Stat. Mb., Sonderbeilage Dezember 1990
16.10.1994 Stat. Mb., Sonderbeilage Oktober 1994
27.09.1998 info-line, Wahlen aktuell, 1 · 1999
22.09.2002 info-line, Wahlen aktuell, 1 · 2005
18.09.2005 info-line, Wahlen aktuell, 1 · 2007
30.09.2009 info-line, Wahlen aktuell, 7 · 2009
22.09.2013 info-line, Wahlen aktuell, 8 · 2013

Ortsrats /Stadtbezirksratswahlen

09.06.1974 Kommunalpolitische Schriften, Heft 29
03.10.1976 Kommunalpolitische Schriften, Heft 29
27.09.1981 Stat. Mb., Sonderbeilage Dez. 1981
05.10.1986 Stat. Mb., Sonderbeilage Nov. 1986
06.10.1991 Stat. Mb., Sonderbeilage Okt. 1991
15.09.1996 Stat. Mb., Sonderbeilage Sept. 1996
09.09.2001 info-line, Wahlen aktuell, 2 · 2003
10.09.2006 info-line, Wahlen aktuell, 4 · 2006
11.09.2011 info-line, Wahlen aktuell, 6 · 2011

Europawahlen

10.06.1979 Stat. Mb., Sonderbeilage Juni 1979
17.06.1984 Stat. Mb., Sonderbeilage Juni 1984
18.06.1989 Stat. Mb., Sonderbeilage Juni 1989
12.06.1994 Stat. Mb., Sonderbeilage Juni 1994
13.06.1999 info-line, Wahlen aktuell, 1 · 2003
13.06.2004 info-line, Wahlen aktuell, 3 · 2005
07.06.2009 info-line, Wahlen aktuell, 2 · 2009
25.05.2014 info-line, Wahlen aktuell, 9 · 2014

Landtagswahlen

20.04.1947 Kommunalpolitische Schriften, Heft 2
06.05.1951 Stat. Mb., Sonderbeilage Mai 1951
24.04.1955 Stat. Mb., Sonderbeilage April 1955
19.04.1959 Stat. Mb., Sonderbeilage April 1959
19.05.1963 Stat. Mb., Sonderbeilage Juni 1963
04.06.1967 Stat. Mb., Sonderbeilage April 1968
14.06.1970 Stat. Mb., Sonderbeilage Okt. 1970 und
Kommunalpolitische Schriften, Heft 26
09.06.1974 Kommunalpolitische Schriften, Heft 29
04.06.1978 Stat. Mb., Sonderbeilage Juni 1978
21.03.1982 Stat. Mb., Sonderbeilage März 1982
15.06.1986 Stat. Mb., Sonderbeilage Juni 1986
13.05.1990 Schnellbericht vom 15. Mai 1990
13.05.1990 Stat. Mb., Sonderbeilage Mai 1990
13.03.1994 Stat. Mb., Sonderbeilage März 1994
10.06.1998 info-line, Wahlen aktuell, 5 · 1998
02.02.2003 info-line, Wahlen aktuell, 2 · 2005
27.01.2008 info-line, Wahlen aktuell, 5 · 2008
20.01.2013 info-line, Wahlen aktuell, 4 · 2013

Oberbürgermeisterwahlen

09.09.2001 info-line, Wahlen aktuell, 2 · 2003
10.09.2006 info-line, Wahlen aktuell, 4 · 2006
15.06.2014 info-line, Wahlen aktuell, 10 · 2014

Europawahl am 25. Mai 2014
Wahlergebnisse in den Großstädten ab ca. 200.000 Einwohner
 (Stimmenanteile)

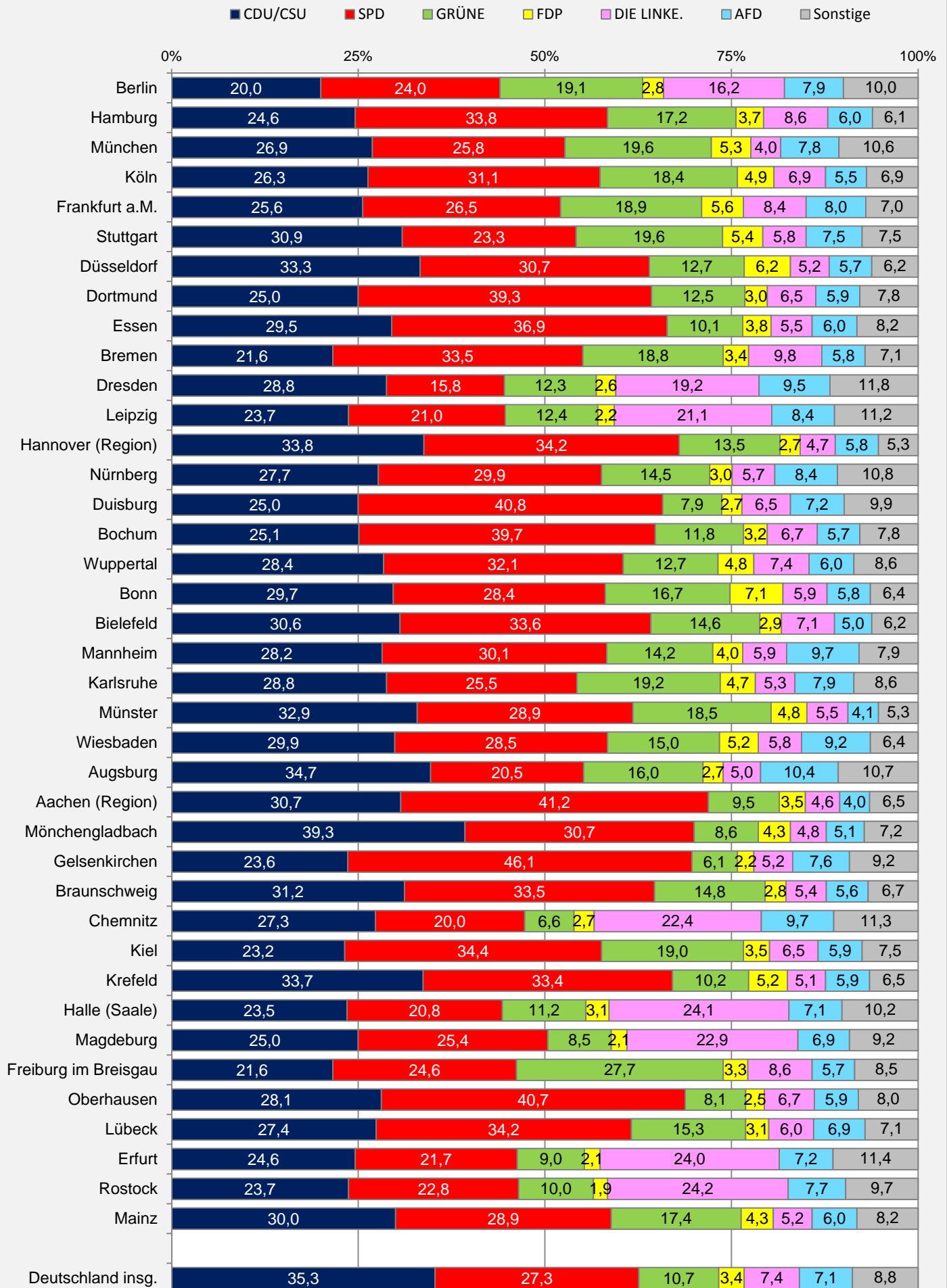

Quelle: election.de / Stadt Braunschweig / Referat Stadtentwicklung und Statistik / BS-0120.10-phi / WABE_EW14_U__Großstädte_DEU.xlsx-Grf1

Europawahl am 25. Mai 2014

Gewinne/Verluste in den Großstädten ab ca. 200.000 Einwohner

(Veränderung der Stimmenanteile zur Europawahl 2009 in Prozentpunkten)

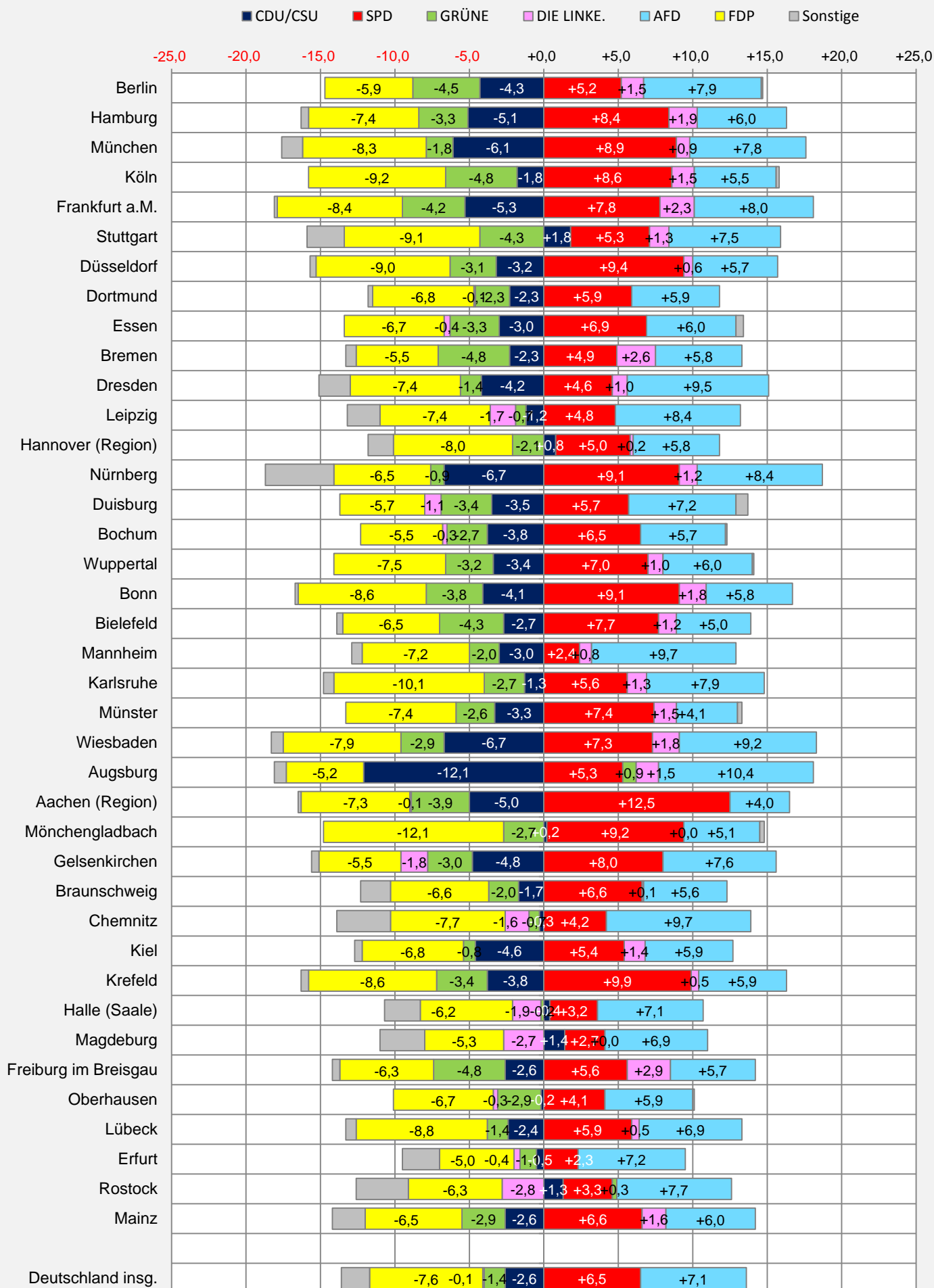

Europawahl am 25. Mai 2014 Wahlbeteiligung in den Großstädten ab ca. 200.000 Einwohner

■ Wahlbeteiligung ■ Veränderung zu 2009 in Prozentpunkten

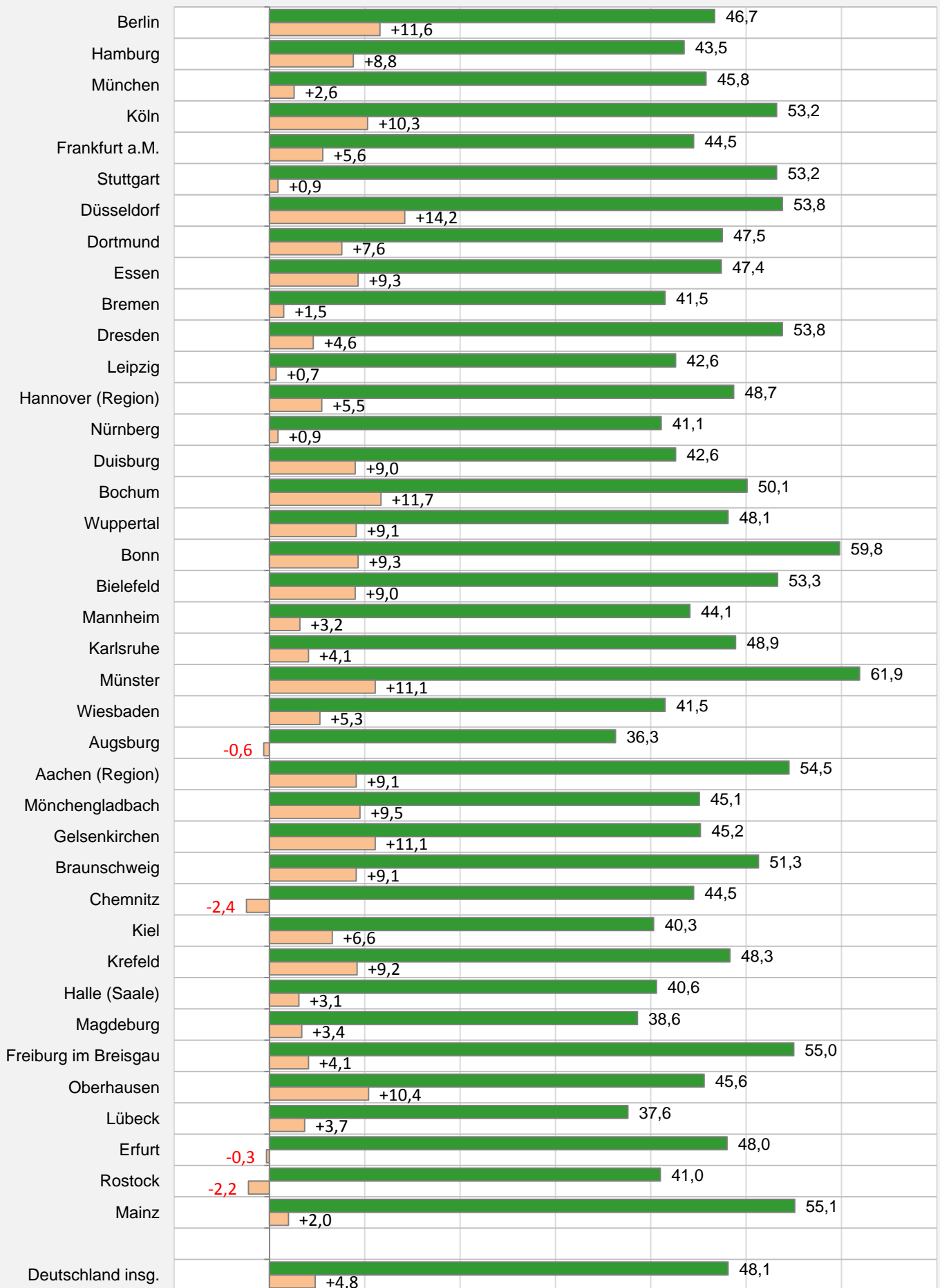

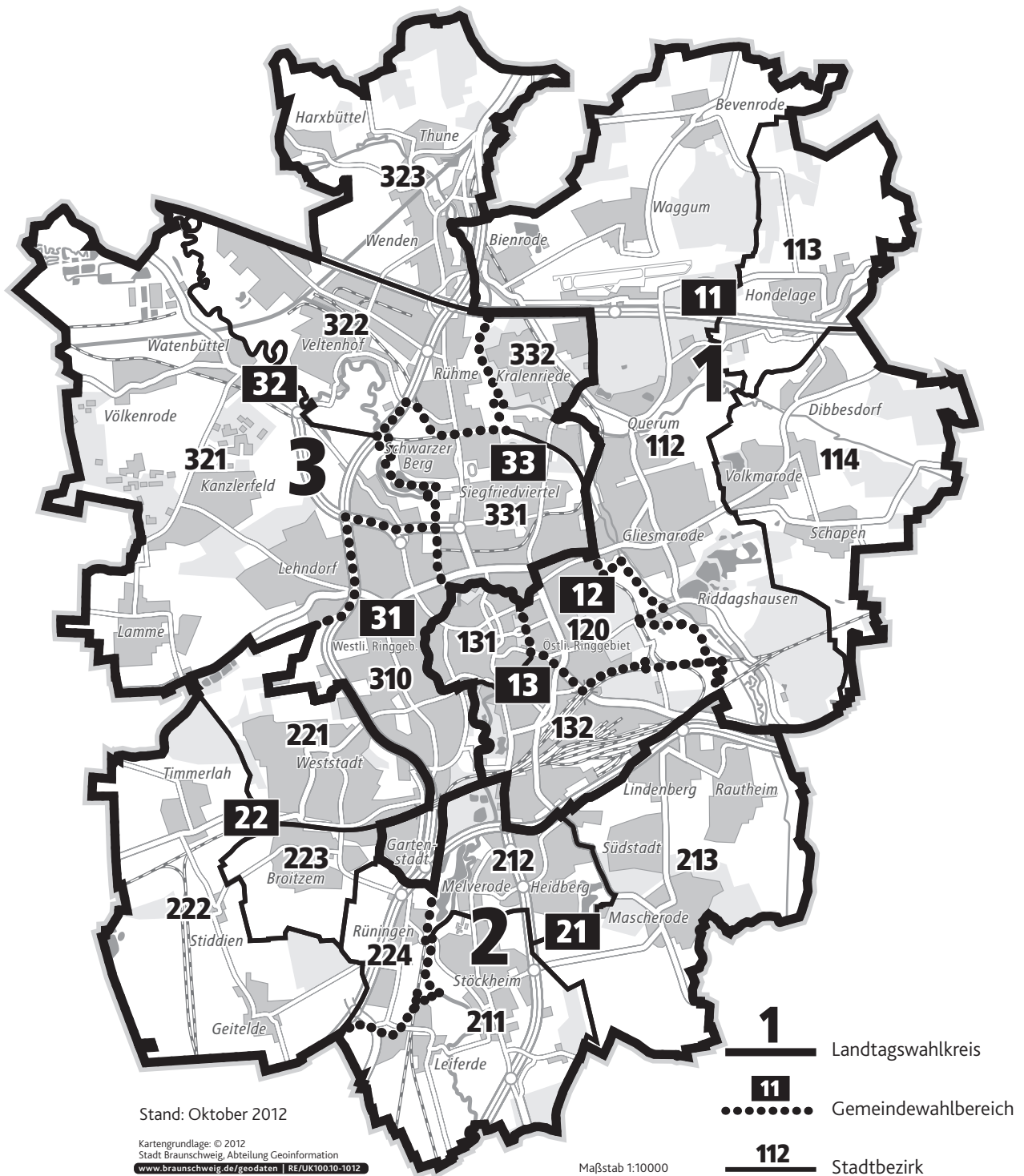

Europawahl

Stadtgebiet =

Bundestagswahl

Wahlkreis 50
(ab 18. Wahlperiode) =

Landtagswahl

Landtagswahlkreis 1 =
(Braunschweig-Nord)

Landtagswahlkreis 2*=
(Braunschweig-Süd)

Landtagswahlkreis 3 =
(Braunschweig-West)

Kommunalwahl

Gemeindewahlbereich 11+12+13
11 Nordost
12 Östlicher Ring

13 Innenstadt/Südlicher Ring

Gemeindewahlbereich 21+22

21 Südost

22 Südwest

Gemeindewahlbereich 31+32+33

31 Westlicher Ring

32 Nordwest

33 Nördlicher Ring

* außerhalb Braunschweigs gehört auch die Gemeinde Vechelde zum Wahlkreis 2

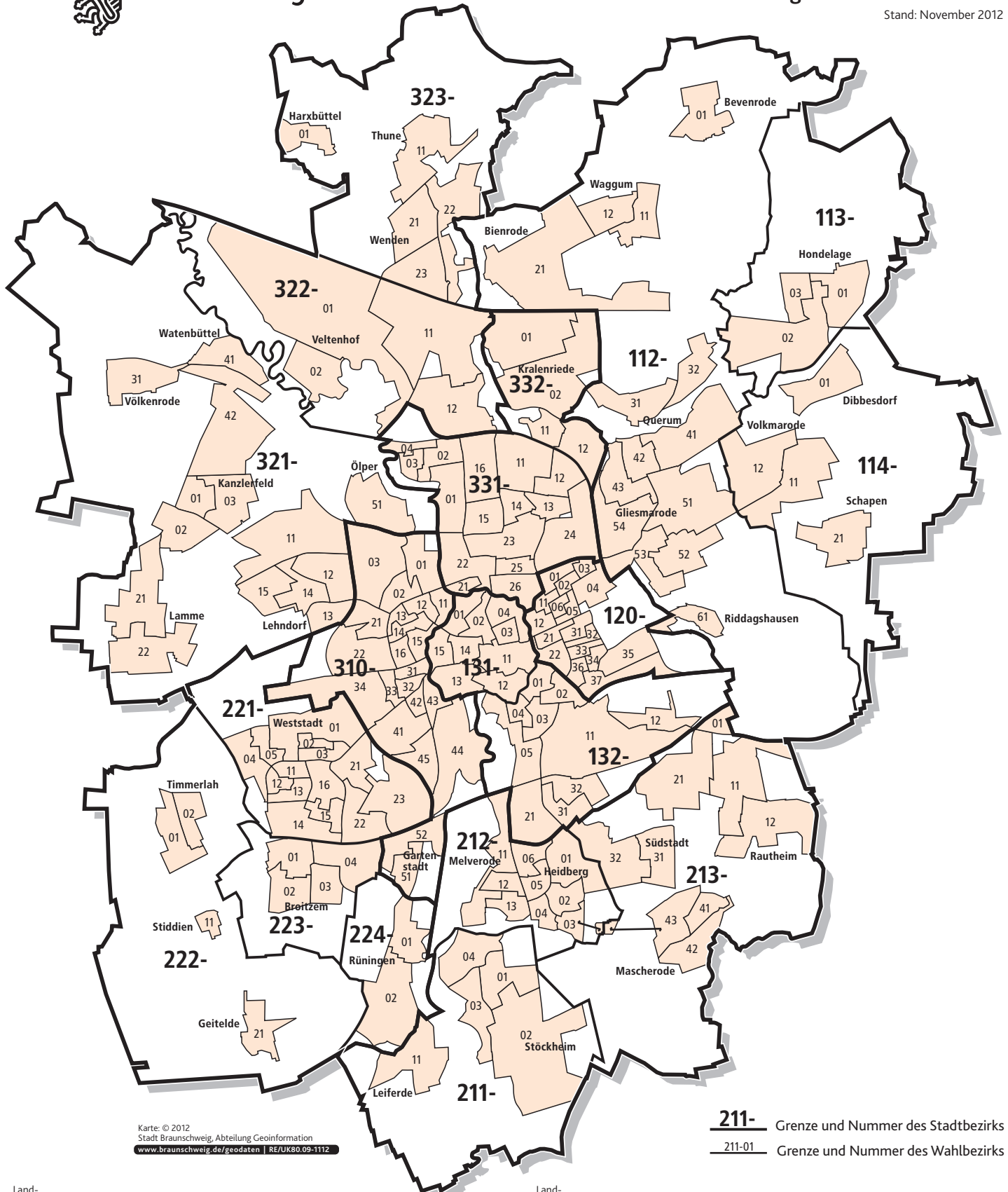

Karte: © 2012
 Stadt Braunschweig, Abteilung Geoinformation
www.braunschweig.de/geodaten | RE/UK80.09-1112

211- Grenze und Nummer des Stadtbezirks
 211-01 Grenze und Nummer des Wahlbezirks

Landtagswahlkreis	Gemeindewahlbereich	Stadtbezirk	Allgemeine Wahlbezirke	Briefwahlbezirke	Landtagswahlkreis	Gemeindewahlbereich	Stadtbezirk	Allgemeine Wahlbezirke	Briefwahlbezirke
1	11	112 Wabe-Schunter-Beberbach	01, 11-12, 21, 31-32, 41-43, 51-54, 61	11281-11283	2	22	221 Weststadt	01-05, 11-16, 21-23	22181-22182
1	11	113 Hondelage	01-03	11381	2	22	222 Timmerlah-Geitelde-Stiddien	01-02, 11, 21	22281
1	11	114 Volkmarode	01, 11-12, 21	11481	2	22	223 Broitzem	01-04	22381
1	12	120 Östliches Ringgebiet	01-06, 11-12, 21-22, 31-37	12081-12084	2	22	224 Rünigen	01-02	22481
1	13	131 Innenstadt	01-04, 11-15	13181-13182	3	31	310 Westl. Ringgebiet	01-03, 11-16, 21-22, 31-34, 41-45, 51-52	31081-31084
1	13	132 Vieweggarten-Bebelhof	01-05, 11-12, 21, 31-32	13281-13282	3	32	321 Lehnendorf-Watenbüttel	01-03, 11-15, 21-22, 31, 41-42, 51	32181-32183
2	21	211 Stöckheim-Leiferde	01-04, 11	21181	3	32	322 Veltenhof-Rühme	01-02, 11-12	32281
2	21	212 Heidberg-Melverode	01-06, 11-13	21281-21282	3	32	323 Wenden-Thune-Harxbüttel	01, 11, 21-23	32381
2	21	213 Südstadt-Rautheim-Mascherode	01, 11-12, 21, 31-32, 41-43	21381-21382	3	33	331 Nordstadt	01-04, 11-16, 21-26	33181-33183
					3	33	332 Schunteraue	01-02, 11-12	33281