

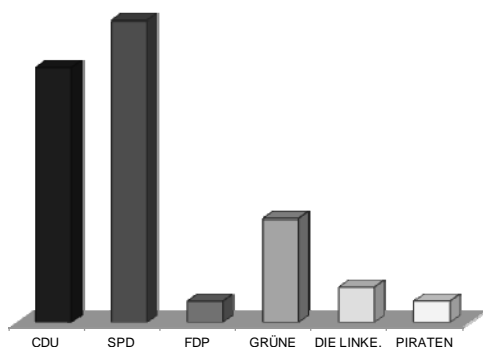

Landtagswahl 2013

Braunschweig



LTWK 3 Braunschweig-West

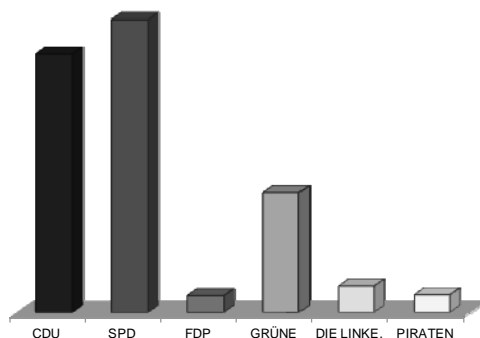

LTWK 1 Braunschweig-Nord

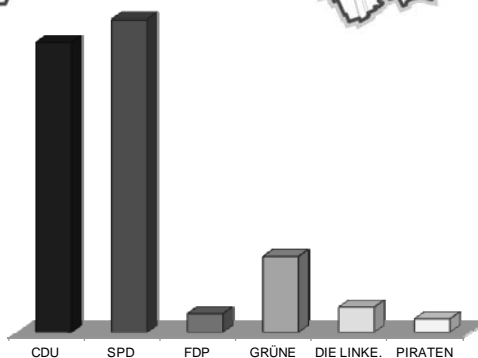
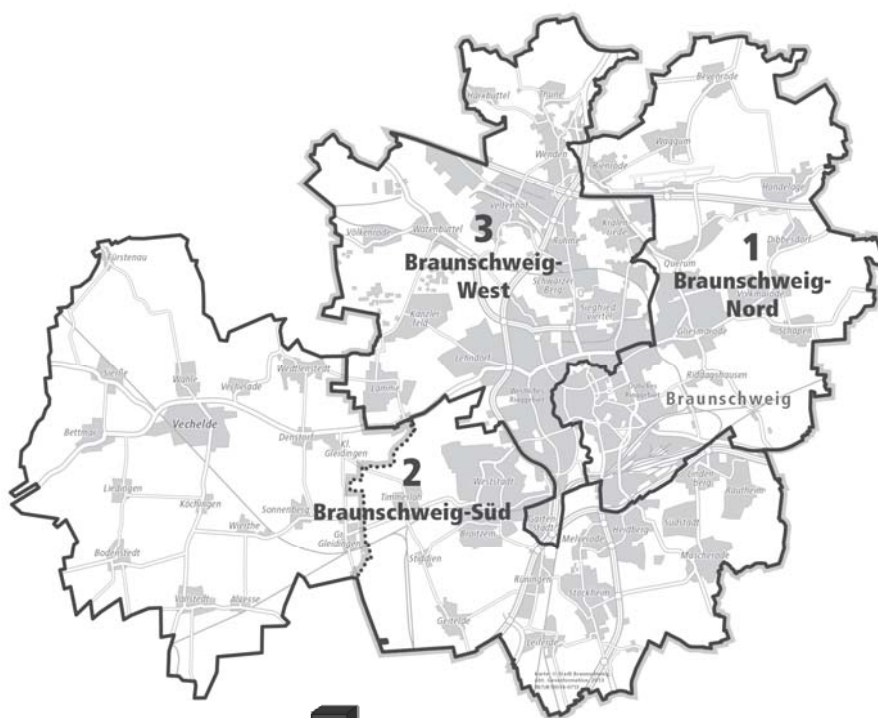

LTWK 2 Braunschweig-Süd (einschl. Vechelde)



Titelgrafik: Ergebnisse nach Landtagswahlkreisen in Braunschweig/Vechelde (Erststimmen)

Herausgeber: Stadt Braunschweig
Der Oberbürgermeister
Referat Stadtentwicklung und Statistik, 2013

Fachliche Leitung: H. Klein
Textbeiträge: J. Hohmeier, H. Klein
Redaktion/Technik: Arbeitsgruppe Statistik und Stadtforschung
Grafiken/Karten: Arbeitsgruppe Statistik und Stadtforschung
Ergebnis-Tabellen: Stelle Wahlen

Alle Rechte vorbehalten. Nachdruck, auch auszugsweise, nur mit Genehmigung des Herausgebers. Es ist insbesondere nicht gestattet, ohne ausdrückliche Genehmigung des Herausgebers diese Veröffentlichung oder Teile daraus für gewerbliche Zwecke zu übersetzen, zu vervielfältigen, auf Mikrofilm/-fiche zu verfilmen oder in elektronische Systeme einzuspeichern.

Die Landtagswahl in Braunschweig am 20. Januar 2013

Inhaltsverzeichnis	Seite
Vorwort	2
Erläuterung wesentlicher Landtagswahlergebnisse	3
Wahlergebnisse im Überblick (Grafiken)	6
Analyseteil - Anschauungs- und Analysematerial mit Detailergebnissen.....	21
Ergebnisse nach Hochburgen und Kellerbezirken der Parteien (Analysebezirke I).....	52
Ergebnisse nach hohen/niedrigen Anteilen bestimmter Strukturmerkmale (Analysebezirke II).....	58
Ergebnisse nach Stadtvierteln und Ortsteilen (Analysebezirke III).....	64
Stimmenanteile der Parteien sowie Wahlbeteiligung in den Wahlbezirken (Karten).....	77
Repräsentative Wahlstatistik - Das Wahlergebnis nach Alter und Geschlecht (Tab. 1 und 2).....	98
Wahlergebnisse nach Landtagswahlkreisen, Gemeindewahlbereichen, Stadtbezirken und Wahlbezirken (Tab. 3 - 5).....	106
Hauptübersicht – Die Braunschweiger Wahlergebnisse seit 1946 (Tab. 6)	134
Fundstellenverzeichnis der Braunschweiger Wahlergebnisse seit 1946.....	137
Landtagswahlergebnisse 2008 in Niedersachsen auf Kreisebene (Tab. 7)	138
Landtagswahlkreise, Wahlgrenzen und Wahlbezirke in Braunschweig (Karten)	139

Hinweis:

In diesem Bericht werden – bis auf wenige Ausnahmen – ausschließlich die Braunschweiger Wahlergebnisse betrachtet und dargestellt. Wenn die Ergebnisse der Gemeinde Vechelde dargestellt werden, die Bestandteil des Landtagswahlkreises 2 ist, wird dies gesondert vermerkt.

Vorbemerkung:

Versuche, konsequent geschlechtsneutral oder in weiblicher und männlicher Form zu formulieren, führen in großen Teilen zur Unleserlichkeit des Textes. Sofern also nur von Bürgern oder Wählern die Rede ist, sind immer auch Bürgerinnen und Wählerinnen gemeint. Wir bitten hierfür um Ihr Verständnis.

Vorwort

Bei der Landtagswahl 2013 wurde zum zweiten Mal der auf 135 Abgeordnete verkleinerte Landtag gewählt. Zur Landtagswahl 2008 war das Wahlgebiet Braunschweig von vier auf drei Wahlkreise reduziert worden, wobei im Wahlkreis 2 Braunschweig-Süd erstmals die Gemeinde Vechelde eingebunden war. Die in diesem Wahlbericht enthaltenen Ergebnisse sind daher wieder mit der vorherigen Wahl in vollem Umfang vergleichbar.

Der diesjährigen Landtagswahl waren erneut bis unmittelbar vor den Wahltag Prognosen der Wahlforschungsinstitute mit sehr hohen Unsicherheitsfaktoren vorausgegangen. Die einen fürchteten und die anderen hofften auf ein Kopf-an-Kopf-Rennen. Mittendrin war eine um ihren Kurs und die Führungsmannschaft ringende FDP, der von den Instituten anfangs nur 2 % und kurz vor dem Wahltag dann 5 % der Stimmen zugetraut wurde. Das Ausmaß der Ungewissheit über den Wahlausgang zeigte sich daran, dass die Wahlforschungsinstitute erstmals in insgesamt 11 Braunschweiger Wahlbezirken eine Wählernachbefragung durchführten.

Während das Wahlergebnis in Braunschweig eindeutig zugunsten von SPD und GRÜNE ausfiel, war es landesweit bis spät in die Nacht hinein offen. Auch wenn die FDP landesweit mit einem Stimmenanteil von 9,9 % alle Erwartungen übertraf, stellte sich am Ende schließlich ein denkbar knapper Vorsprung von nur 0,35 Prozentpunkten zugunsten von SPD und GRÜNE heraus. In Braunschweig wurden alle drei Direktmandate von den Kandidaten der SPD errungen. Dank guter Plätze auf den Listen Ihrer Parteien ist Braunschweig diesmal mit zwei weiteren Abgeordneten der GRÜNEN und einer Abgeordneten der FDP im neuen Landtag vertreten.

Mit dieser Landtagswahl wurde im städtischen Internet ein neuer interaktiver „Wahl-Atlas“ eingerichtet, der es allen Interessierten auf komfortable Weise ermöglicht, sich unmittelbar nach der Wahl einen individuellen kartografisch aufbereiteten Überblick über die Wahlergebnisse, beginnend mit der Ebene der Wahlbezirke und über alle größeren Raumeinheiten (Ortsteile, Stadtbezirke, Gemeindewahlbereiche und Gesamtstadt) zu verschaffen (siehe www.braunschweig.de/stadtforschung).

Die Wahlbeteiligung war mit 59,9 % bei dieser Landtagswahl erneut sehr gering, wenngleich sie erfreulicherweise nicht noch niedriger lag, als der historische Tiefpunkt von 2008 (57,2 %). Unabhängig von dieser großen Wahlenthaltung wird die Briefwahl von vielen Wählern genutzt. Rund 20 % der Wähler bevorzugten diesen Weg zur Stimmabgabe, knapp ein Drittel davon beantragten dabei ihre Briefwahlunterlagen per E-Mail oder Online.

Vor diesem Hintergrund verdient das Engagement der insgesamt rund 1.700 Wahlhelferinnen und Wahlhelfer meine und unser aller Dank und Anerkennung. Durch ihre Bereitschaft und ihr tatkräftiges Engagement wird diese wichtige ehrenamtliche Aufgabe mit Leben gefüllt und die Demokratie ein Stück weit praktisch gelebt.



Lehmann
Erster Stadtrat und Kreiswahlleiter

Braunschweiger Ergebnisse der Landtagswahl 2013 im Überblick

- Die Wahlbeteiligung ist in Braunschweig gegenüber der Landtagswahl 2008 um 2,7 Prozentpunkte auf 59,9 % angestiegen und liegt damit leicht über dem landesdurchschnittlichen Niveau von 59,4 %.
- Die drei Direktmandate (Erststimmen) sind sämtlich von den Bewerbern der SPD gewonnen worden:
Wahlkreis 1: Christos Pantazis (40,0 %)
Wahlkreis 2: Klaus-Peter Bachmann (42,5 %)
Wahlkreis 3: Christoph Bratmann (41,1 %)
- Die SPD ist mit 33,7 % (+2,4 Prozentpunkte) der Zweitstimmen stärkste Kraft vor der CDU mit 28,5 % (-7,2 Prozentpunkte) geworden.
- BÜNDNIS 90/DIE GRÜNEN haben mit +7,6 Prozentpunkten die stärksten Gewinne erzielt und sind mit einem Zweitstimmenanteil von 18,6 % die mit Abstand drittstärkste Kraft.
- Die FDP erzielt leichte Gewinne (+0,2 Prozentpunkte) und erreicht 8,3 % der Zweitstimmen.
- DIE LINKE. verliert 5,3 Prozentpunkte und liegt mit 4,2 % Zweitstimmenanteil knapp vor den PIRATEN, die erstmalig für den niedersächsischen Landtag kandidierten und in Braunschweig auf 3,3 % der Zweitstimmen kommen.

Ergebnisse aus den Stadtbezirken

- Die SPD hat in allen Stadtbezirken Stimmen hinzugewonnen. Die höchsten Gewinne erzielte sie in der Weststadt (+5,5 Prozentpunkte), Rünigen (+4,9 Prozentpunkte) und Broitzem (+4,8 Prozentpunkte). Die höchsten Stimmenanteile verzeichnet die Partei in Rünigen (40,8 %) und der Weststadt (40,6 %).
- Auch BÜNDNIS 90/DIE GRÜNEN haben in allen Stadtbezirken Gewinne erzielt. Besonders hoch fielen diese im Östlichen Ringgebiet (+9,6 Prozentpunkte) und Wenden-Thune-Harxbüttel (+8,8 Prozentpunkte) aus. Im Östlichen Ringgebiet ist die Partei mit einem Stimmenanteil von 29,4 % zweitstärkste Kraft hinter der SPD (31,4 %) und vor der CDU (22,2 %) geworden. Auch in den Bezirken Viewegs Garten-Bebelhof (21,5 %), Westliches Ringgebiet (21,4 %) und Schunteraue (20,5 %) haben die Bündnisgrünen die 20-Prozent-Marke überstiegen.
- Die CDU hat in allen Stadtbezirken an Zustimmung verloren. Besonders deutlich sind die Verluste in Wenden-Thune-Harxbüttel (-9,9 Prozentpunkte), Volkmarode (-8,7 Prozentpunkte) und Lehndorf-Watenbüttel (-8,6 Prozentpunkte) ausgefallen. Trotz hoher Verluste in Volkmarode hat die Partei dort ihren höchsten Zweitstimmenanteil mit 36,3 % erzielt. Ihren geringsten Stimmenanteil hat die CDU mit 22,2 % im Östlichen Ringgebiet zu verzeichnen.
- DIE LINKE. hat im Vergleich zur letzten Landtagswahl 2008 in allen Stadtbezirken Stimmen eingebüßt. Besonders hoch fielen die Verluste in den Bezirken Schunteraue mit -8,2 Prozentpunkte, der Weststadt (-6,6 Prozentpunkte) und der Nordstadt (-6,4 Prozentpunkte) aus. Trotz dieser Verluste erreicht die Partei im Bezirk Schunteraue - wie auch im Westlichen Ringgebiet - mit 6,5 % ihren höchsten Zweitstimmenanteil.

- Die erstmals bei dieser Landtagswahl angetretenen PIRATEN erreichten ihr bestes Ergebnis in der Nordstadt mit 5,1 % der Zweitstimmen. Dort konnten sie DIE LINKE. sogar um 0,5 Prozentpunkte distanzieren. In Wenden-Thune-Harxbüttel, dem Östlichen Ringgebiet und der Innenstadt sind die PIRATEN jeweils bis auf 0,2 Prozentpunkte an das Ergebnis der Linkspartei heran gekommen.
- Vor der Wahl haben die großen Parteien eindeutige Koalitionswünsche formuliert. Betrachtet man die addierten absoluten Stimmzahlen von SPD und BÜNDNIS 90/DIE GRÜNEN mit denen von CDU und FDP, so ergibt sich in den Stadtbezirken folgendes Bild: Nur im Stadtbezirk Volkmarode konnten CDU und FDP gemeinsam mehr Stimmen als Rot-Grün erzielen. Der Vorsprung fiel mit 23 Stimmen zudem äußerst knapp aus. Alle anderen Stadtbezirke gingen an Rot-Grün. Den höchsten gemeinsamen Stimmenvorsprung gab es im Östlichen Ringgebiet mit 4.508 Zweitstimmen vor Schwarz-Gelb. Aber auch im Westlichen Ringgebiet (3.032 Stimmen) und in der Nordstadt (2.044) hat Rot-Grün einen komfortablen Vorsprung eingefahren.

Ausgewählte Ergebnisse nach Hochburgen und nach Alter und Geschlecht

- CDU und DIE LINKE. haben in ihren jeweiligen Hochburgen drastische Verluste erlitten. So verlor die CDU dort 11,1 Prozentpunkte und DIE LINKE. 9,7 Prozentpunkte. Insgesamt erreichte die CDU in ihren Hochburgen nur noch gut ein Drittel (35,8 %) der Wählerschaft. Auch die SPD konnte in ihren Hochburgen - trotz leichter stadtweiter Gewinne - kein positives Ergebnis erzielen. Mit einem Verlust von 1,5 Prozentpunkten kommt sie dort auf 39,5 % der Zweitstimmen.
- BÜNDNIS 90/DIE GRÜNEN erreichen in ihren Hochburgen - gemessen an ihrem Gesamtzuwachs von 7,6 Prozentpunkten - einen leicht überdurchschnittlichen Gewinn von 8,4 Prozentpunkten. Noch besser haben sie in den Hochburgen der SPD (+8,8 Prozentpunkte) und der Linkspartei (+8,7 Prozentpunkte) abgeschnitten. In ihren eigenen Hochburgen liegen die Bündnisgrünen mit 31,4 % der Zweitstimmen sogar leicht vor der SPD mit 31,1 %.
- Nach wie vor zeichnen sich die mittleren und höheren Altersgruppen durch eine insgesamt höhere Wahlbeteiligung aus, allerdings sind gerade die mittleren Altersgruppen (35- bis unter 60-jährige) diesmal in höherem Maße der Wahlurne ferngeblieben (-3 bis -4 Prozentpunkte). Die Altersgruppe der 25- bis unter 35-jährigen ist demgegenüber die Einzige mit einer höheren Wahlbeteiligung im Vergleich zur Landtagswahl 2008 (+5,7 Prozentpunkte).
- In allen Altersgruppen haben die Männer eine leicht höhere Wahlbeteiligung. Lediglich bei den über 60-jährigen liegt die Wahlbeteiligung der Männer deutlich über jener der Frauen (9,2 Prozentpunkte).
- Die CDU verzeichnet ihre höchsten Verluste bei den über 60-jährigen mit -12,8 Prozentpunkten. Gleichwohl trägt diese Altersgruppe nach wie vor ganz wesentlich das Gesamtergebnis der Partei mit 37,8 % der Zweitstimmen. Aber auch bei den 18- bis unter 25-jährigen (-8,1 Prozentpunkte) und den 25- bis unter 35-jährigen (-8,9 Prozentpunkte) hat die Partei spürbar verloren. Nahezu chancenlos ist die CDU bei den jungen Frauen. In dieser Wählerinnenschicht erreichte die Partei lediglich 11,3 % der Zweitstimmen.
- Die SPD hat ihre höchsten Gewinne am oberen Altersrand (über 60-jährige) mit +6,1 Prozentpunkten erzielt. Die übrigen Altersgruppen trugen zwischen +0,5 und +1,6 Prozentpunkten zum Ergebnis bei. Bei den 25- unter 35-jährigen musste die SPD jedoch ein Minus von 0,6 Prozentpunkten hinnehmen. Das beste Ergebnis erzielte die Partei bei den Erst- und Jungwählerinnen und -wählern. 44,8 % der jungen Frauen und 39,4 % der

altersgleichen Männer haben der SPD ihre Zweitstimme gegeben.

- BÜNDNIS 90/DIE GRÜNEN haben in allen Altersgruppen Stimmen gewonnen. In besonderem Maße gelang dies in den beiden jungen Altersgruppen (+9,5 und +10,0 Prozentpunkte). Zugleich hält die Entwicklung an, dass die Bündnisgrünen auch in der älteren Wählerschaft Potential aktivieren können. So hat die Partei bei den 45- bis unter 60-jährigen 8,3 Prozentpunkte und bei den über 60-jährigen 6,5 Prozentpunkte hinzu gewonnen. In nahezu allen Altersschichten erfahren die Bündnisgrünen bei den Frauen eine leicht höhere Zustimmung als bei den Männern.
- Die FDP konnte sich bei der Landtagswahl 2013 nur noch auf die älteren Wählerinnen und Wähler über 60 Jahre verlassen. In dieser Klientel konnte sie einen Gewinn von 4,0 Prozentpunkten verbuchen. In allen anderen Altersgruppen schlugen Verluste zu Buche. Besonders stark haben sich die Erst- und Jungwählerinnen und -wähler von der Partei abgewendet (-4,9 Prozentpunkte). Zudem ist die FDP in allen Altersgruppen unter 60 Jahren bei den Frauen nahezu chancenlos geblieben.
- DIE LINKE. hat in allen Altersgruppen an Zustimmung eingebüßt. Besonders deutlich fielen die Verluste bei den Erst- und Jungwählerinnen und -wählern mit -6,1 Prozentpunkten und bei den 45- bis unter 60-jährigen mit -7,7 Prozentpunkte aus. Die Partei konnte noch am ehesten bei Männern in den mittleren Altersgruppen punkten, in denen sie zwischen 6 % und 7 % der Zweitstimmen erhielt. Bei den Frauen zeigt sich nur die Altersgruppe der 25- bis unter 35-jährigen als positiver Ausreißer mit 5,9 % der Zweitstimmen.

Braunschweiger Landtagswahlergebnisse seit 1947

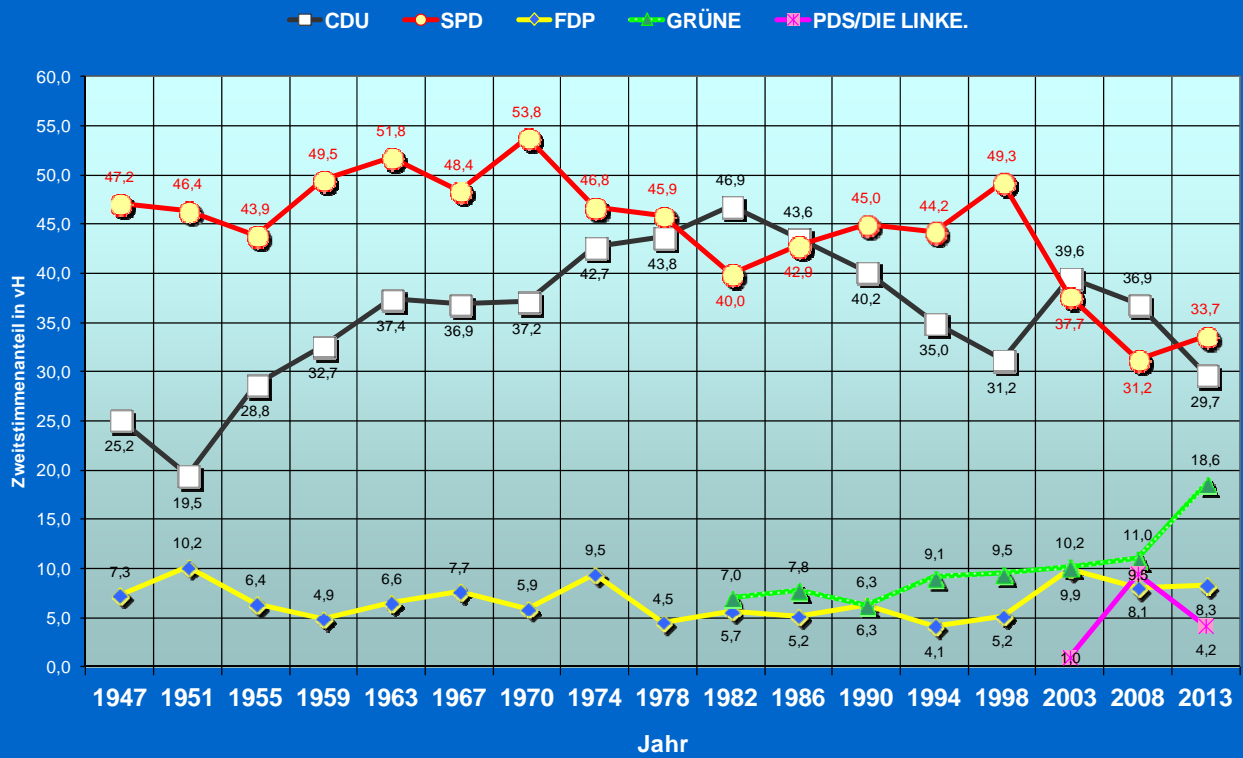

Ergebnisse der letzten Wahlen in Braunschweig

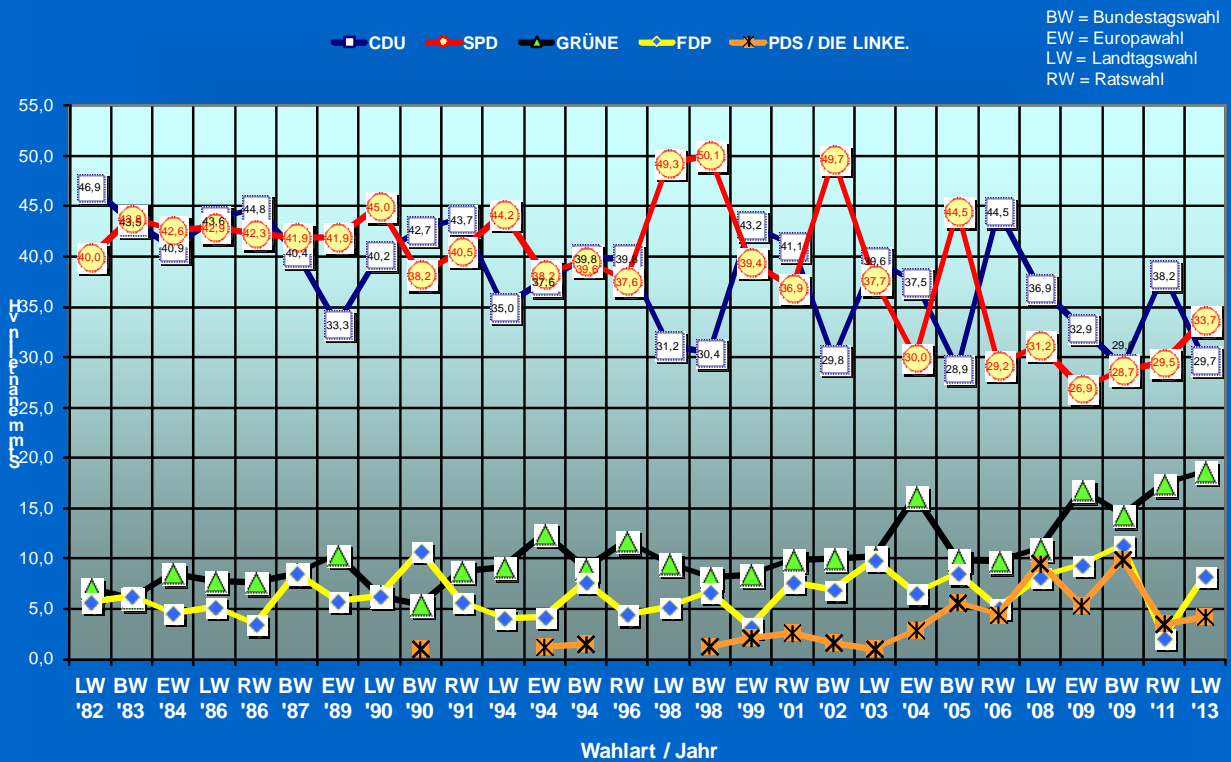

Landtagswahlen 2008/2013 in Braunschweig ERSTSTIMMEN - Ergebnisse

Stimmenanteil in Prozent

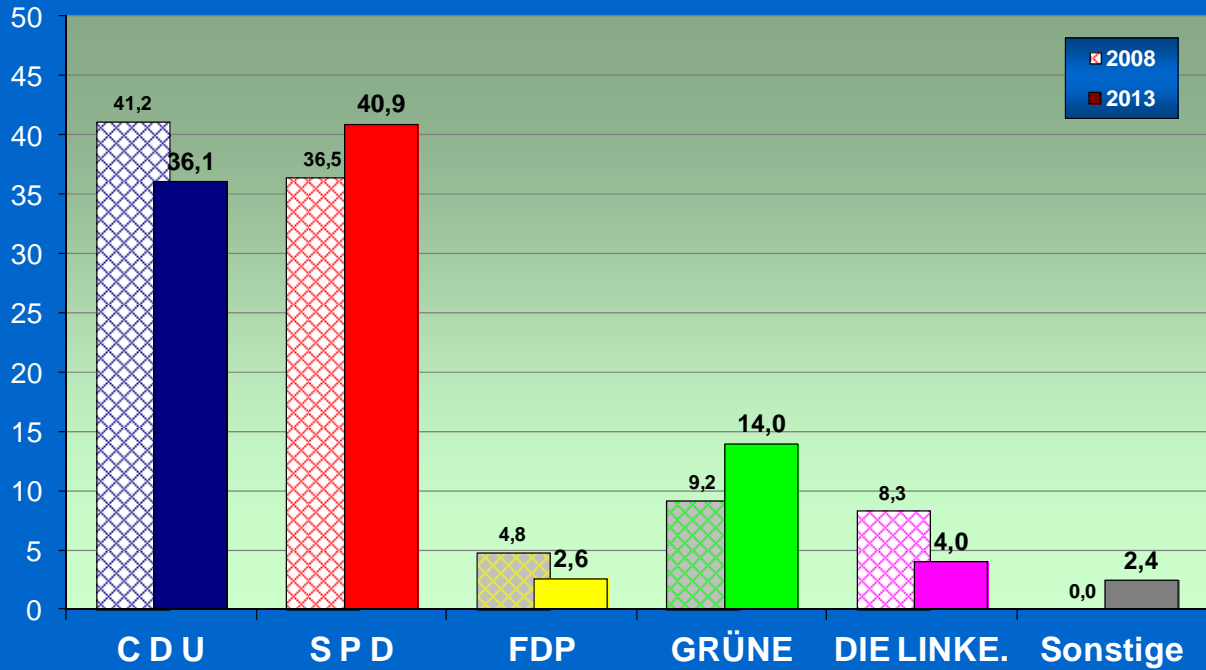

Landtagswahlen 2008/2013 in Braunschweig Gewinne und Verluste - Erststimmen -

Prozentpunkte

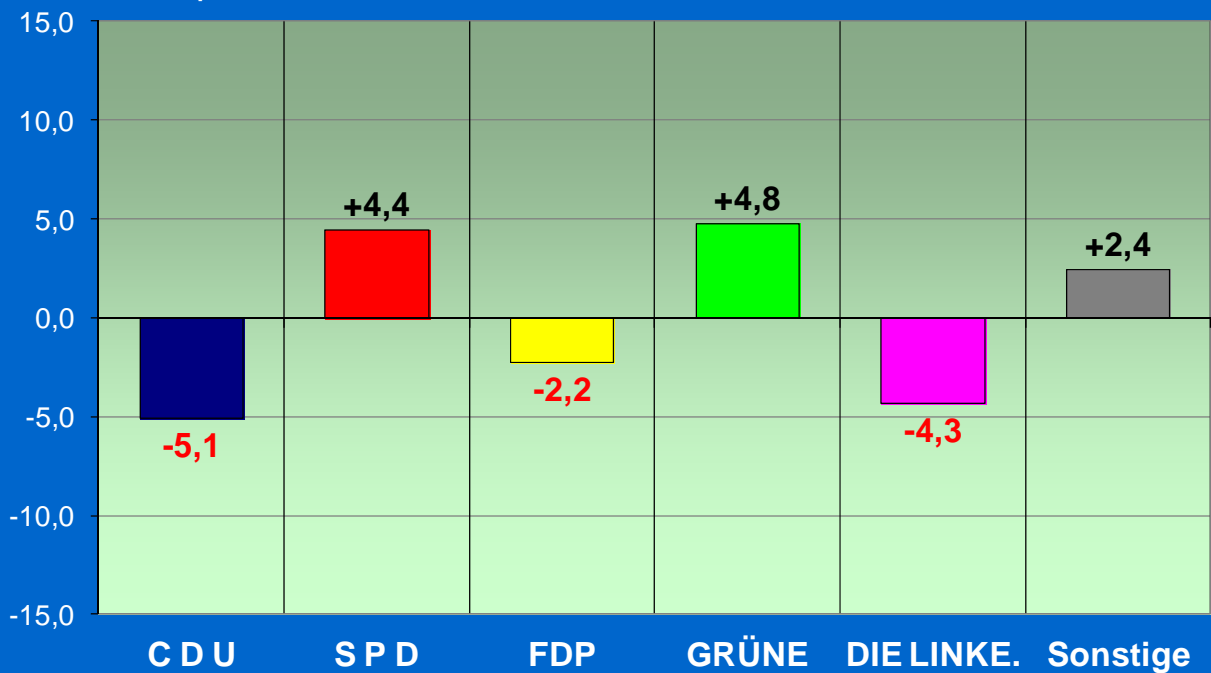

Landtagswahlen 2008/2013 in Braunschweig ZWEITSTIMMEN - Ergebnisse

Stimmenanteil in Prozent

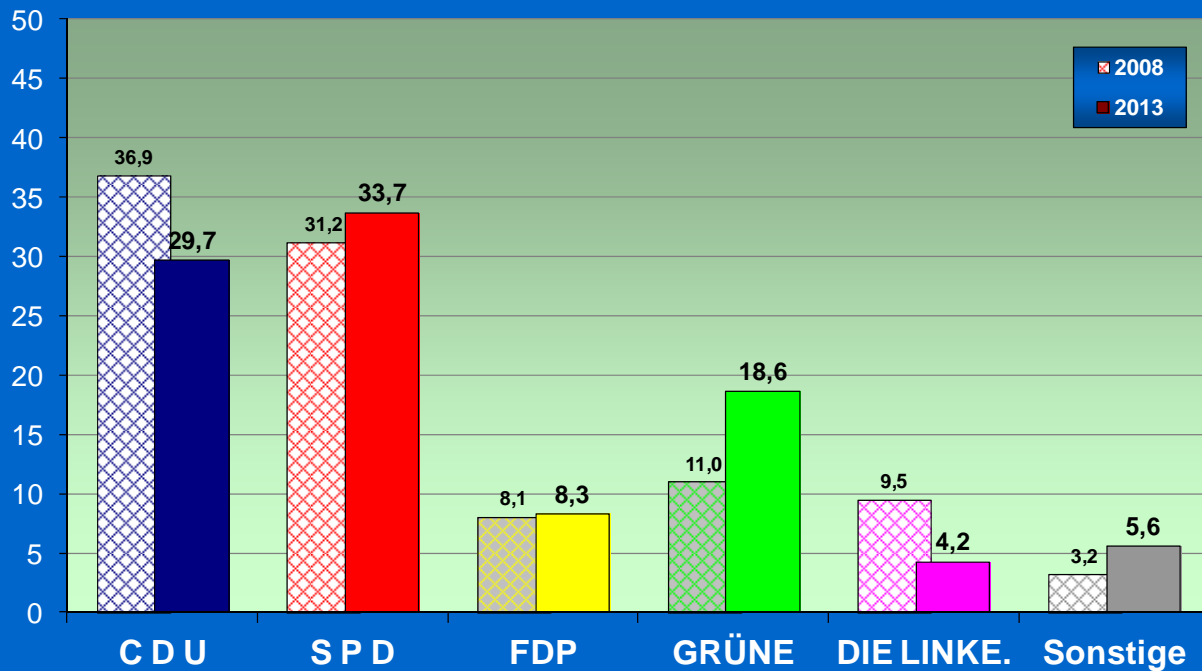

Landtagswahlen 2008/2013 in Braunschweig Gewinne und Verluste - Zweitstimmen -

Prozentpunkte

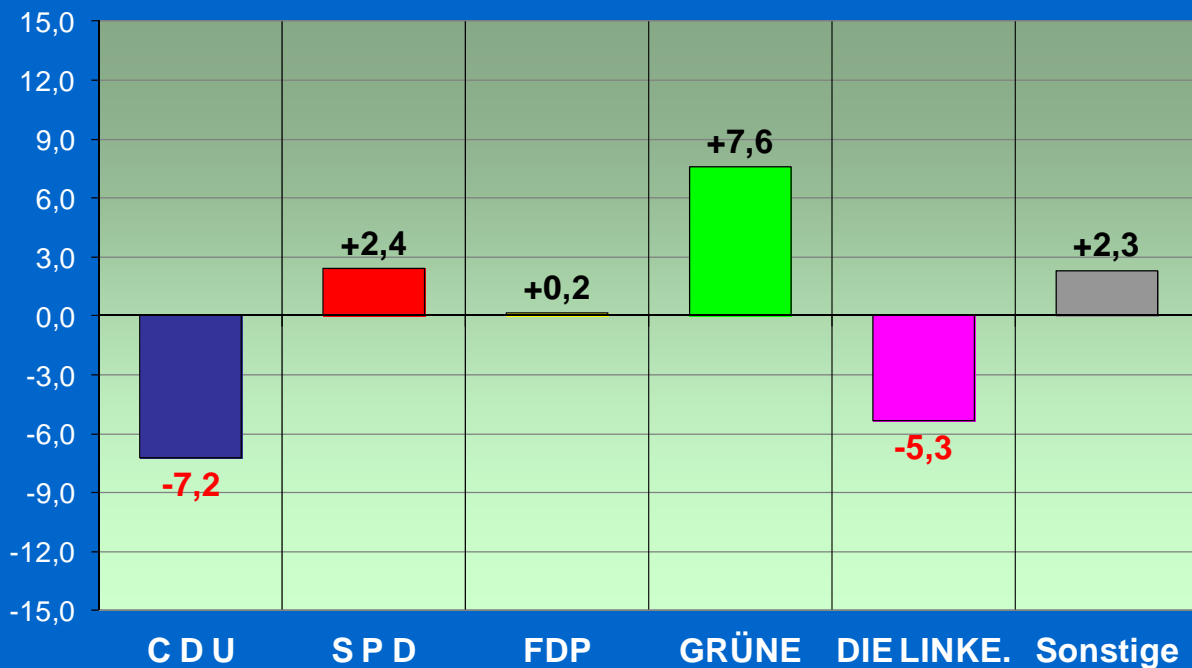

Landtagswahl 2013 in Braunschweig ERSTSTIMMEN - Ergebnisse

Stimmenanteil in Prozent

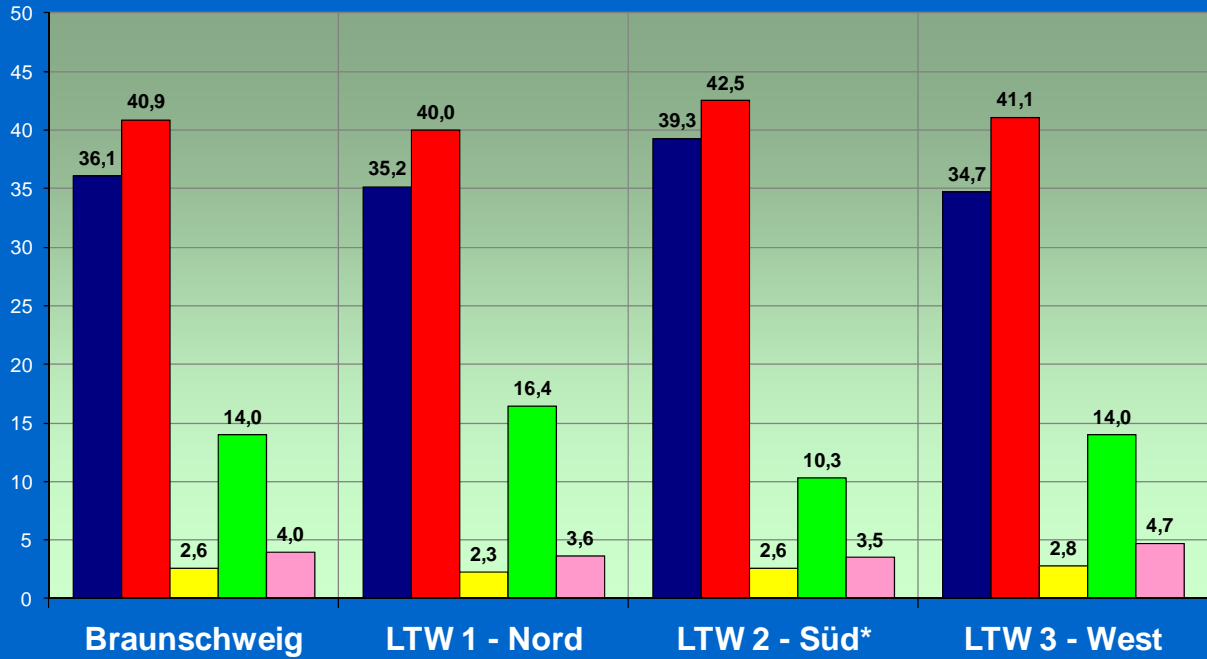

*) incl. Gemeinde Vechelde

Landtagswahl 2013 in Braunschweig ERSTSTIMMEN - Gewinne/Verluste zur LTW 2008

Prozentpunkte

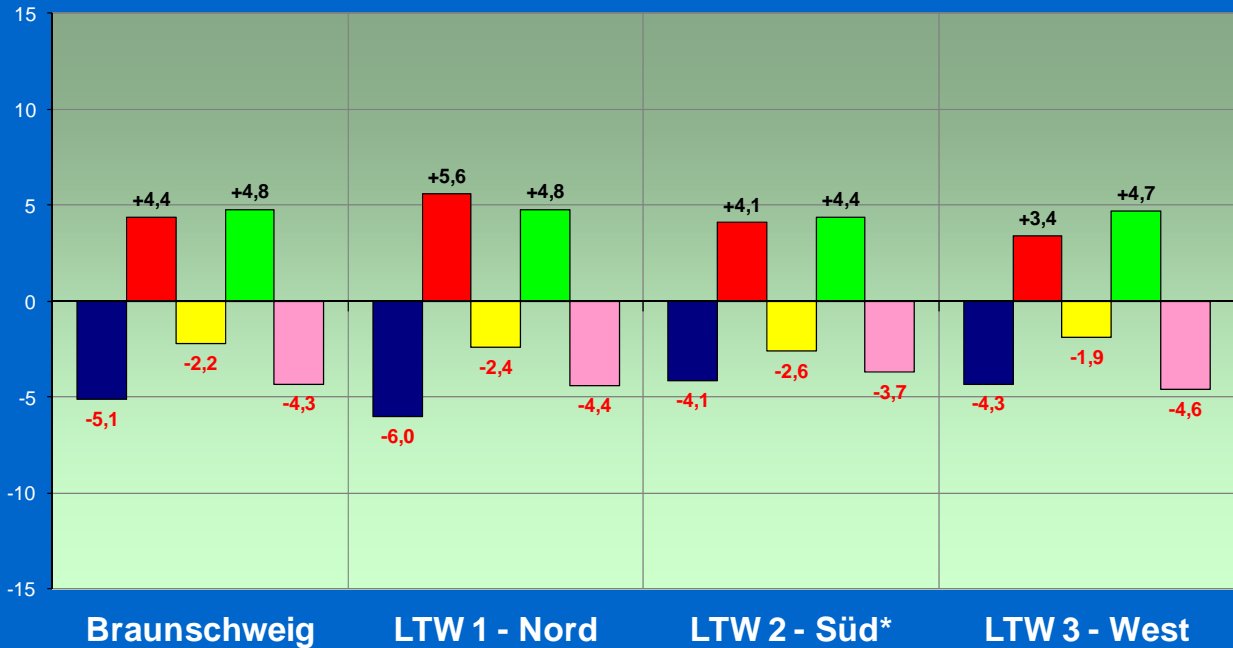

*) incl. Gemeinde Vechelde

Landtagswahl 2013 in Braunschweig ZWEITSTIMMEN - Ergebnisse



Stimmenanteil in Prozent

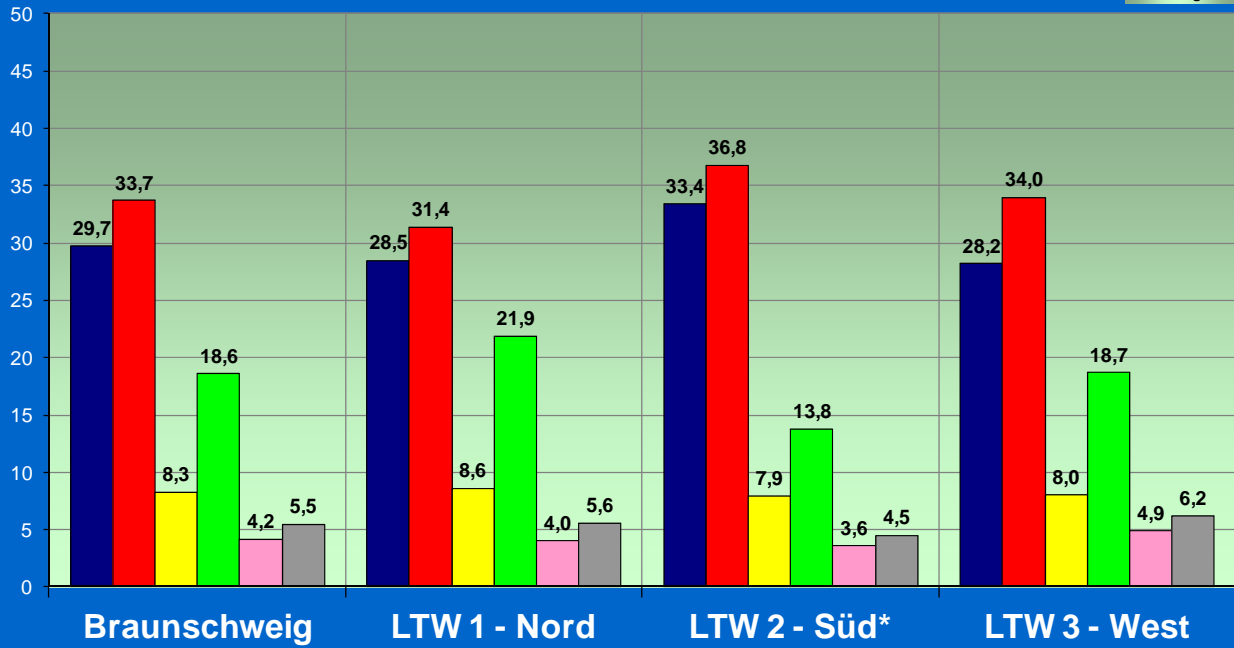

*) incl. Gemeinde Vechelde

Landtagswahl 2013 in Braunschweig ZWEITSTIMMEN - Gewinne/Verluste zur LTW 2008



Prozentpunkte

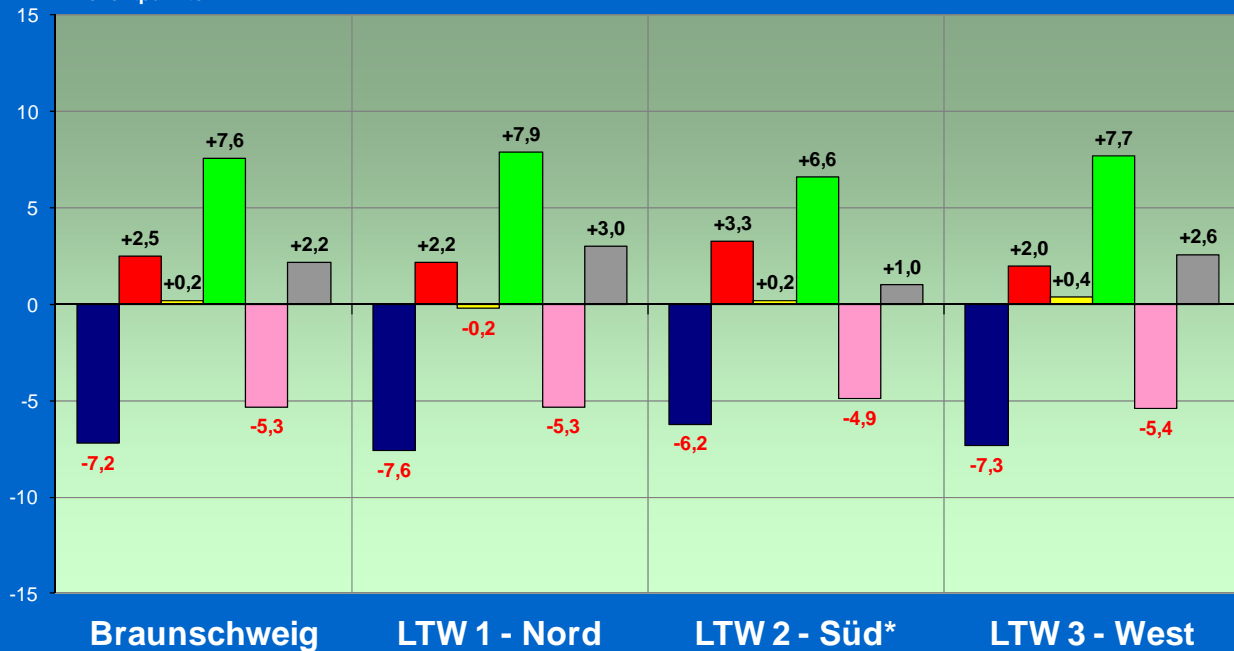

*) incl. Gemeinde Vechelde

Anzahl der Nichtwähler in Braunschweig

1000 Nichtwähler

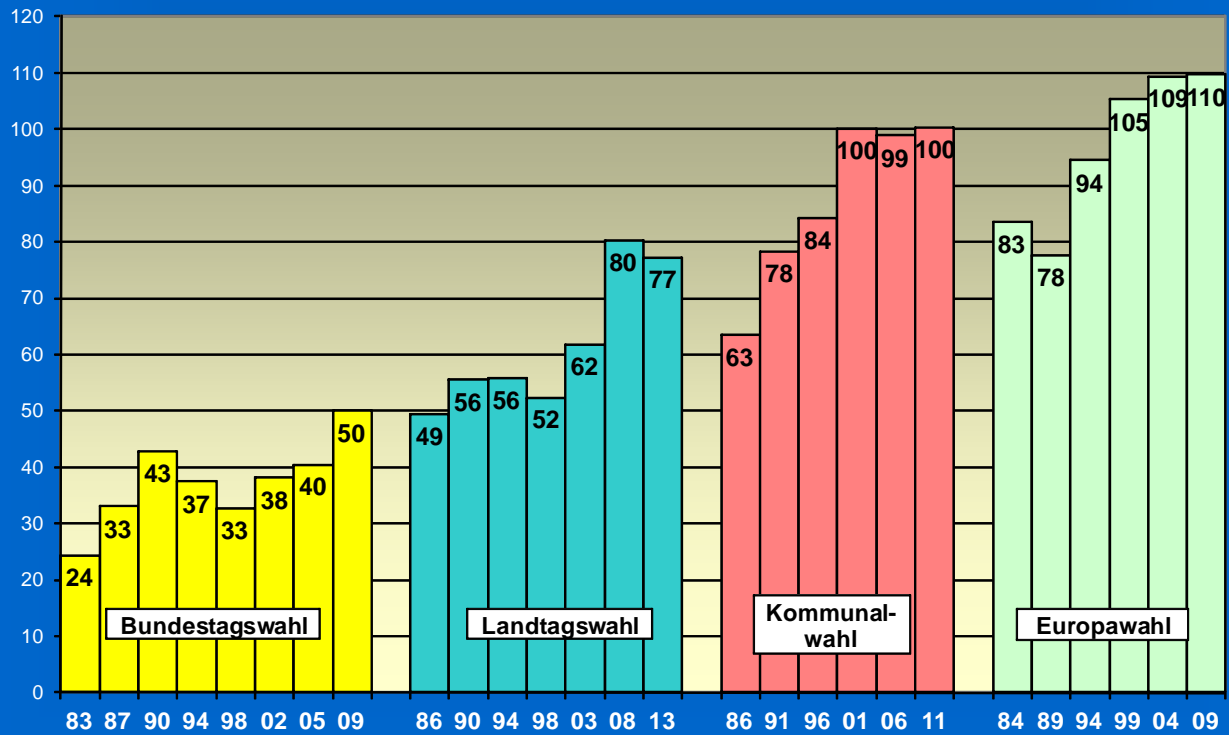

Landtagswahl 2013 in Braunschweig

Anteile von Wählern und Nichtwählern

Anteil an allen Wahlberechtigten in Prozent

■ Wähler
□ Nichtwähler

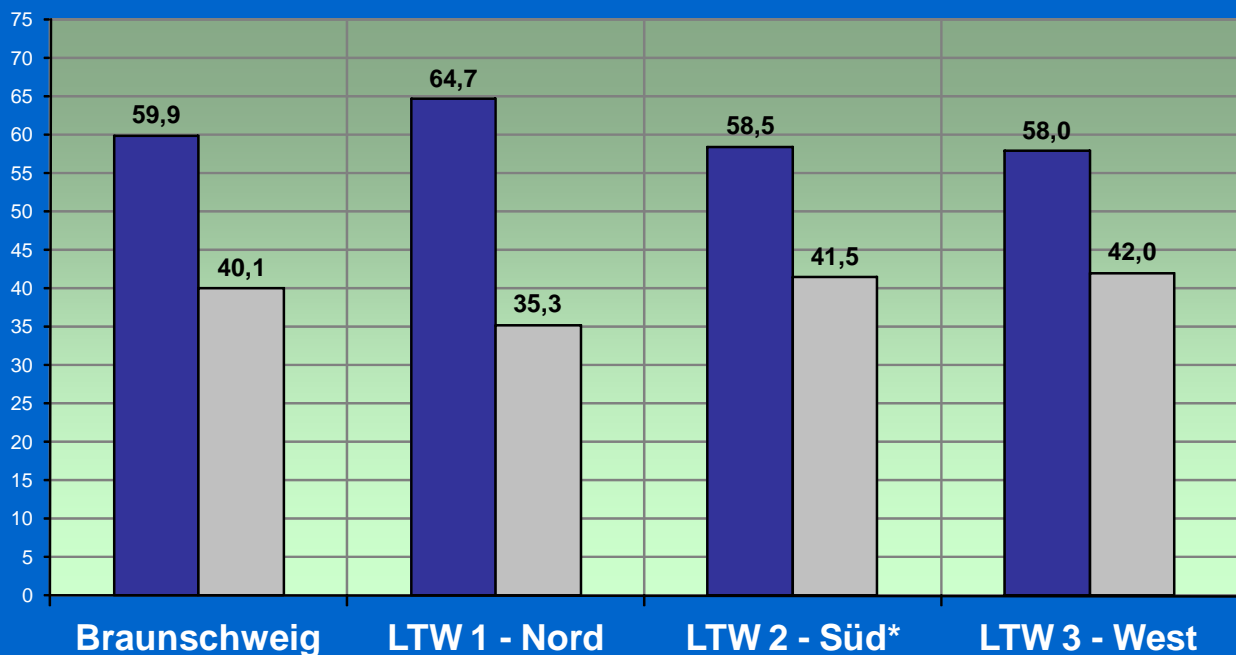

*) incl. Gemeinde Vechelde

Landtagswahlen in Braunschweig 1994-2013 - Wahlberechtigte und Wähler -

1000 Personen

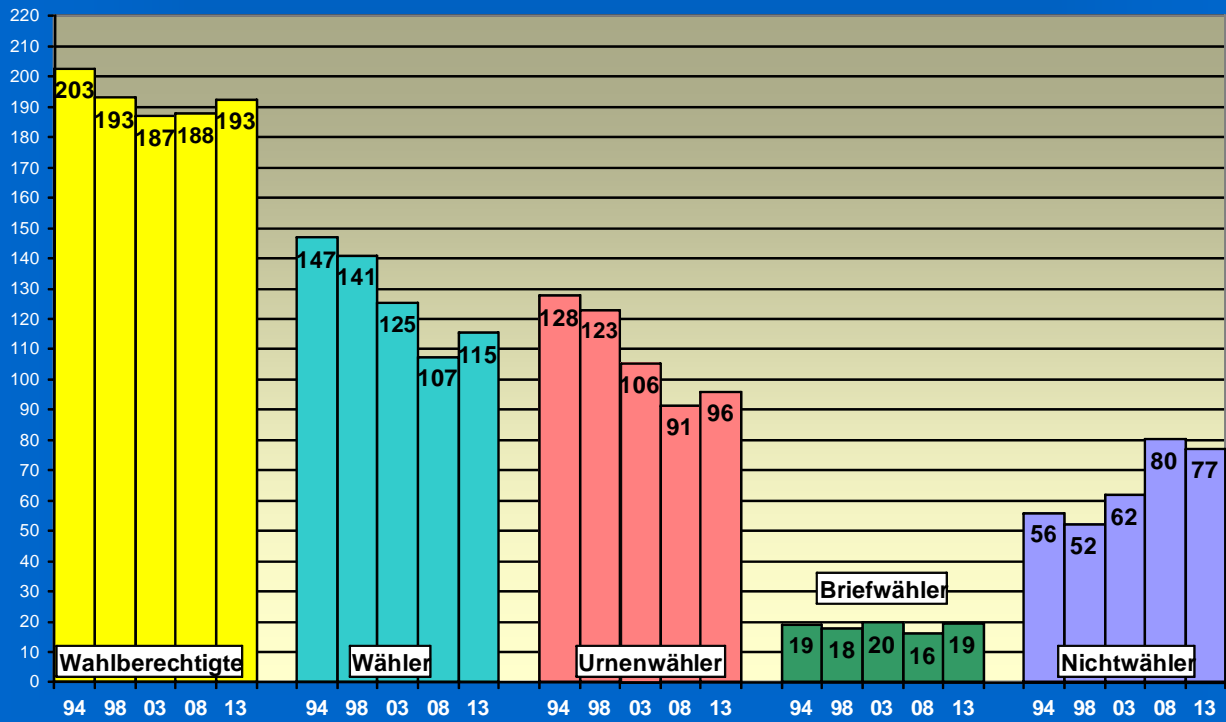

Landtagswahlen in Braunschweig 1994-2013 - Anteile an allen Wahlberechtigten -

Prozent

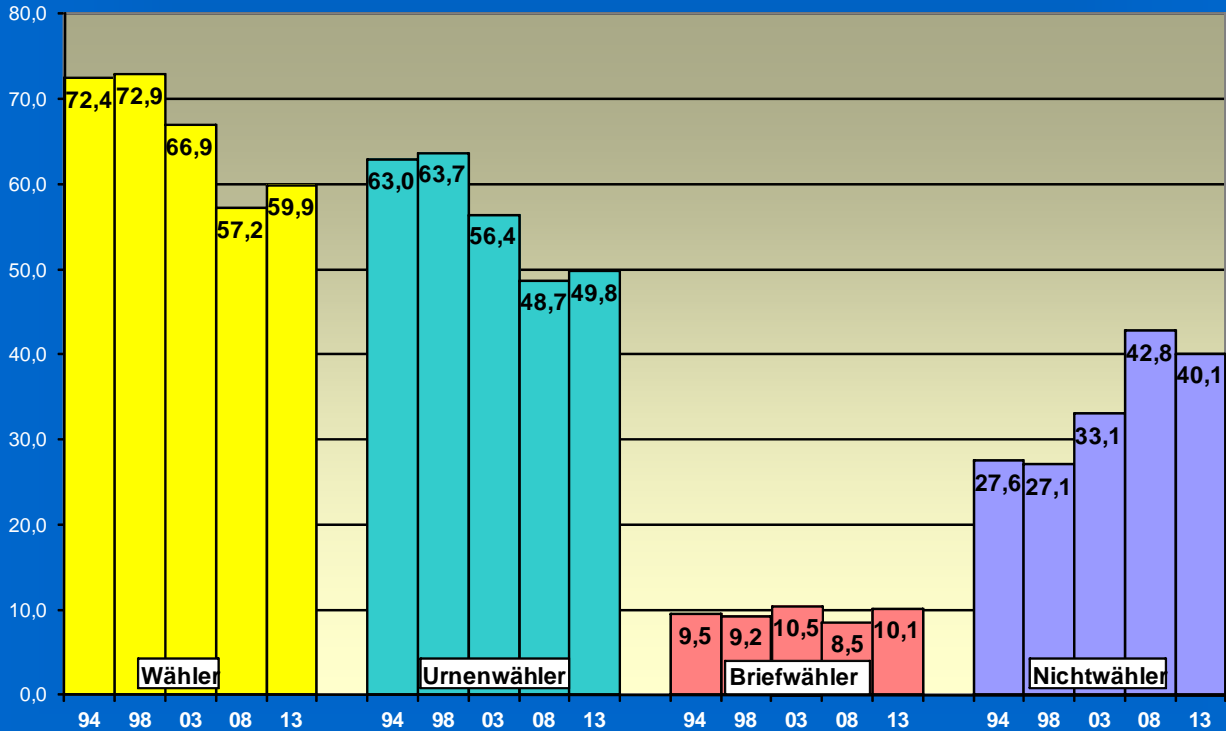

Stadt Braunschweig Ergebnisse der letzten Wahlen nach Parteien - Absolute Stimmenzahlen -

Absolute Stimmenzahlen
(KW = 1/3 der Stimmen)

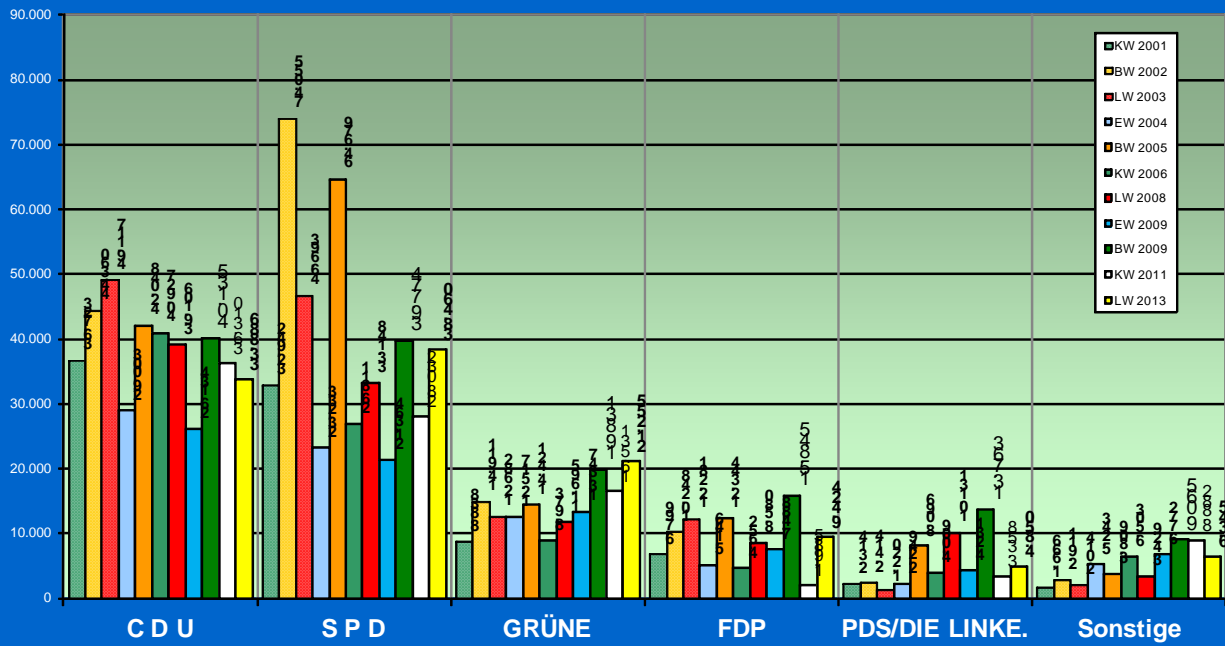

Stadt Braunschweig Ergebnisse der letzten Wahlen nach Parteien - Stimmenanteile -

Stimmenanteile in vH
(BW / LW: Zweitstimmen)

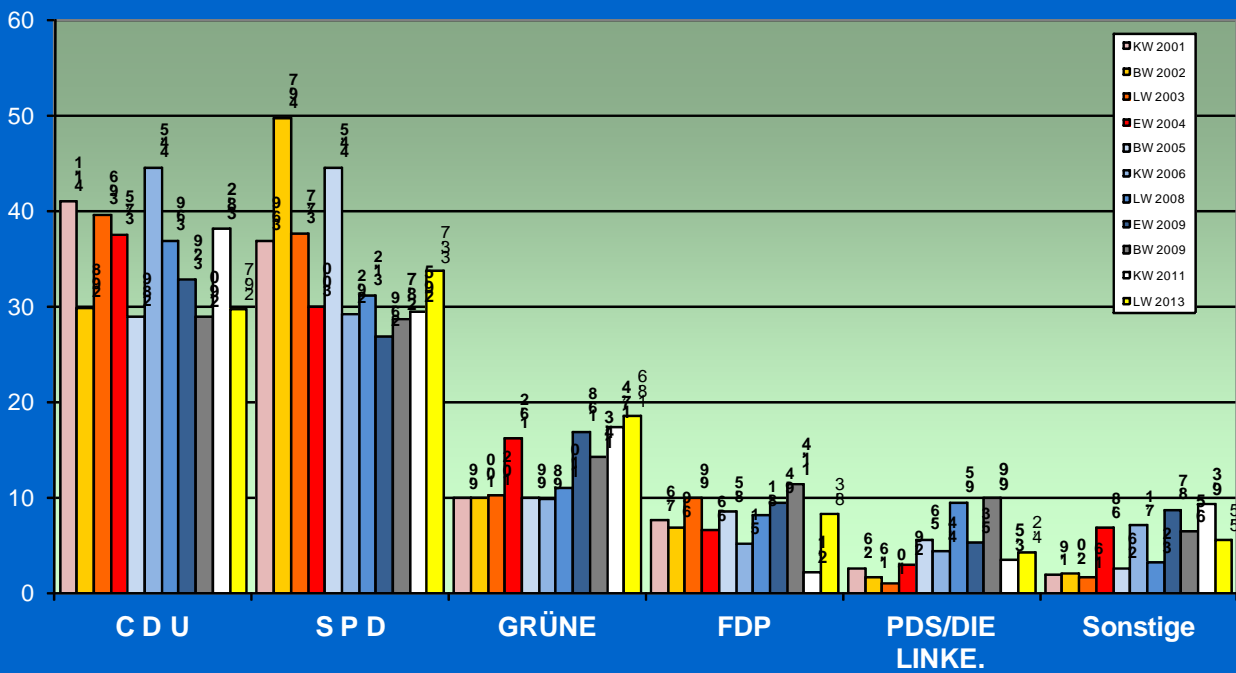

Landtagswahlen in Braunschweig - Entwicklung der absoluten Stimmenzahl je Partei -

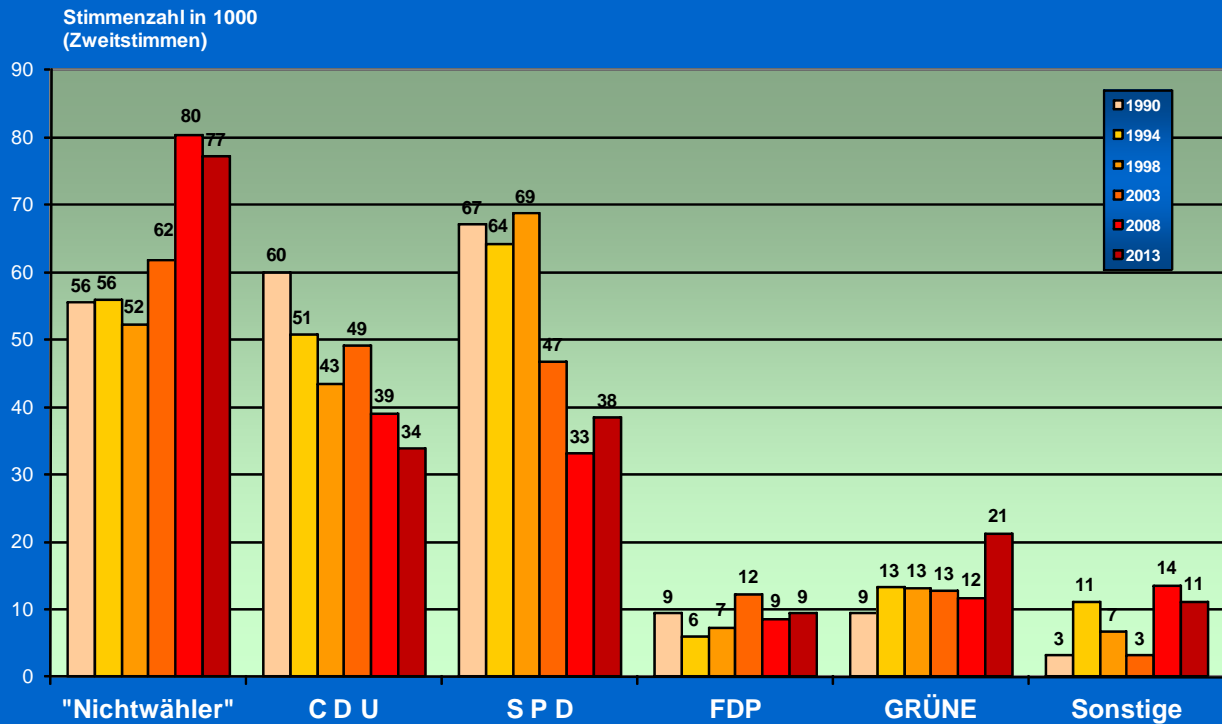

Landtagswahlen in Braunschweig Entwicklung der absoluten Stimmenzahl je Partei - Landtagswahlkreis 1 Nord -

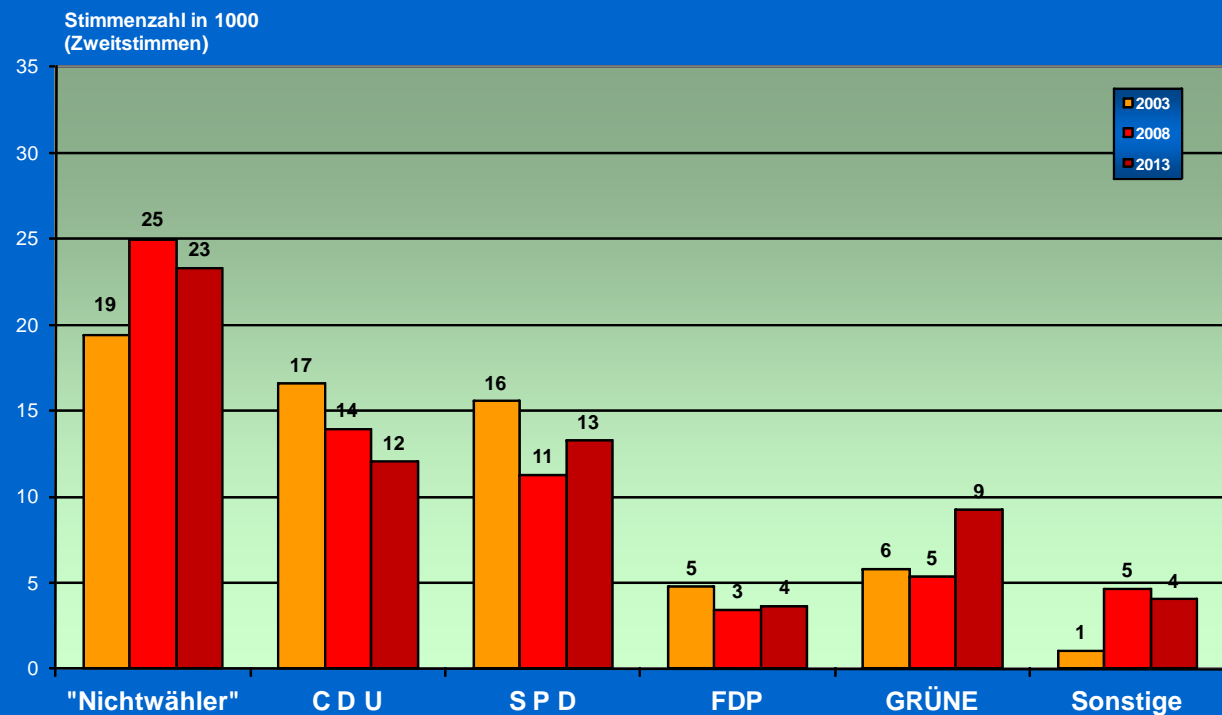

Landtagswahlen in Braunschweig
Entwicklung der absoluten Stimmenzahl je Partei
- Landtagswahlkreis 2 Süd -

Stimmenzahl in 1000
(Zweitstimmen)

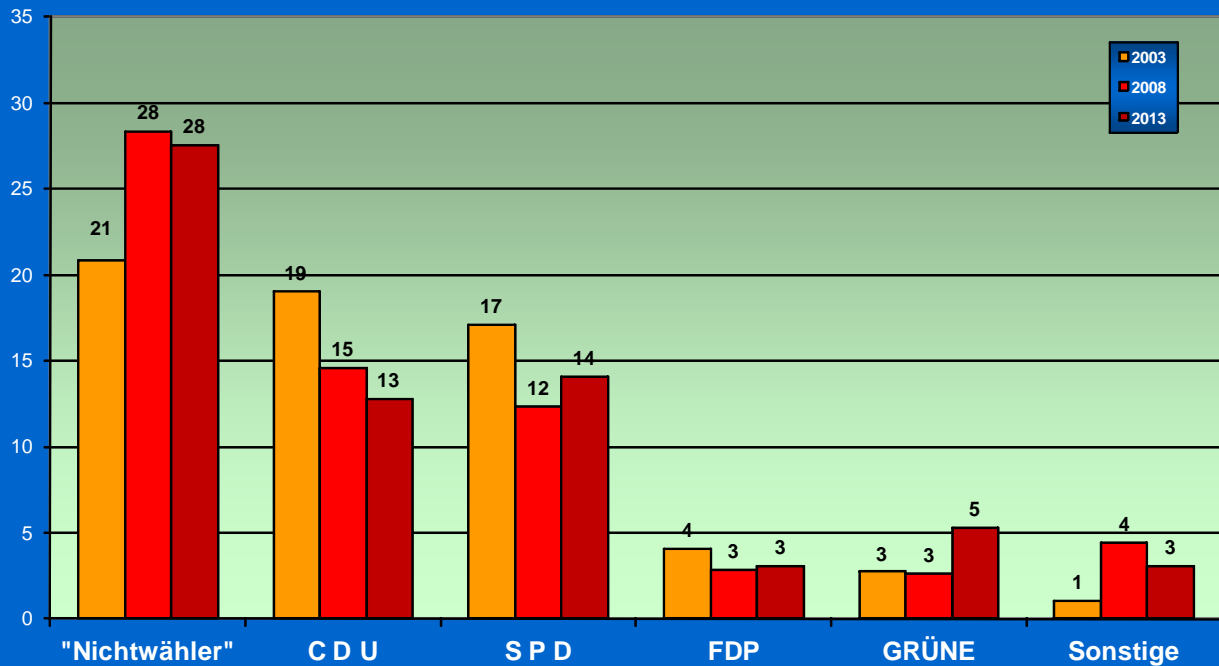

Landtagswahlen in Braunschweig
Entwicklung der absoluten Stimmenzahl je Partei
- Landtagswahlkreis 3 West -

Stimmenzahl in 1000
(Zweitstimmen)

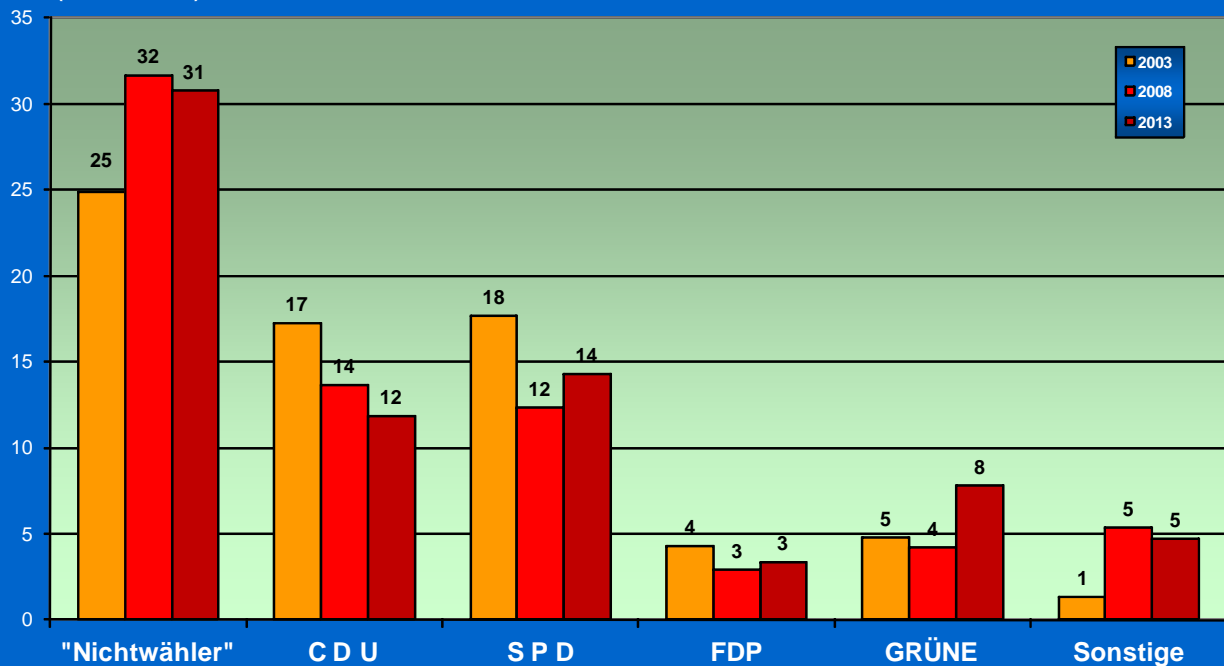

Landtagswahl am 20.01.2013
Veränderung der Wählerpotentiale 2008 bis 2013
- Stadt Braunschweig insgesamt -

■ 2008
■ 2013
■ Veränderung

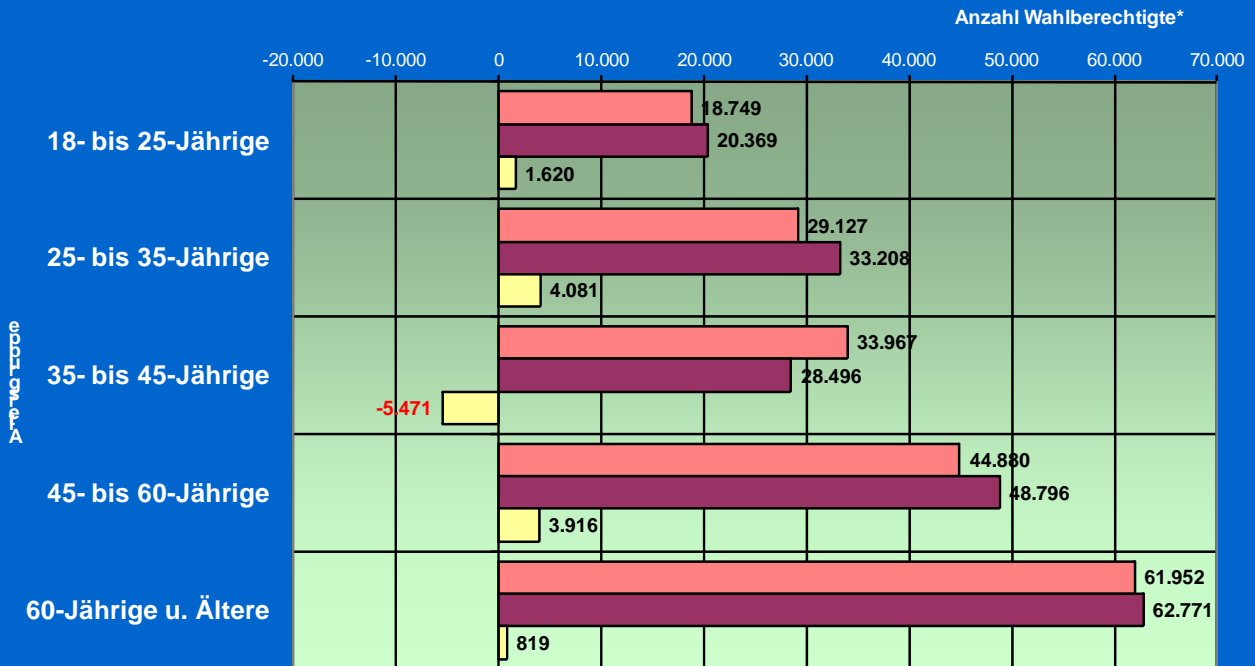

Landtagswahl am 20.01.2013
Veränderung der Wählerpotentiale 2008 bis 2013
- Landtagswahlkreis 1 Braunschweig-Nord -

■ 2008
■ 2013
■ Veränderung

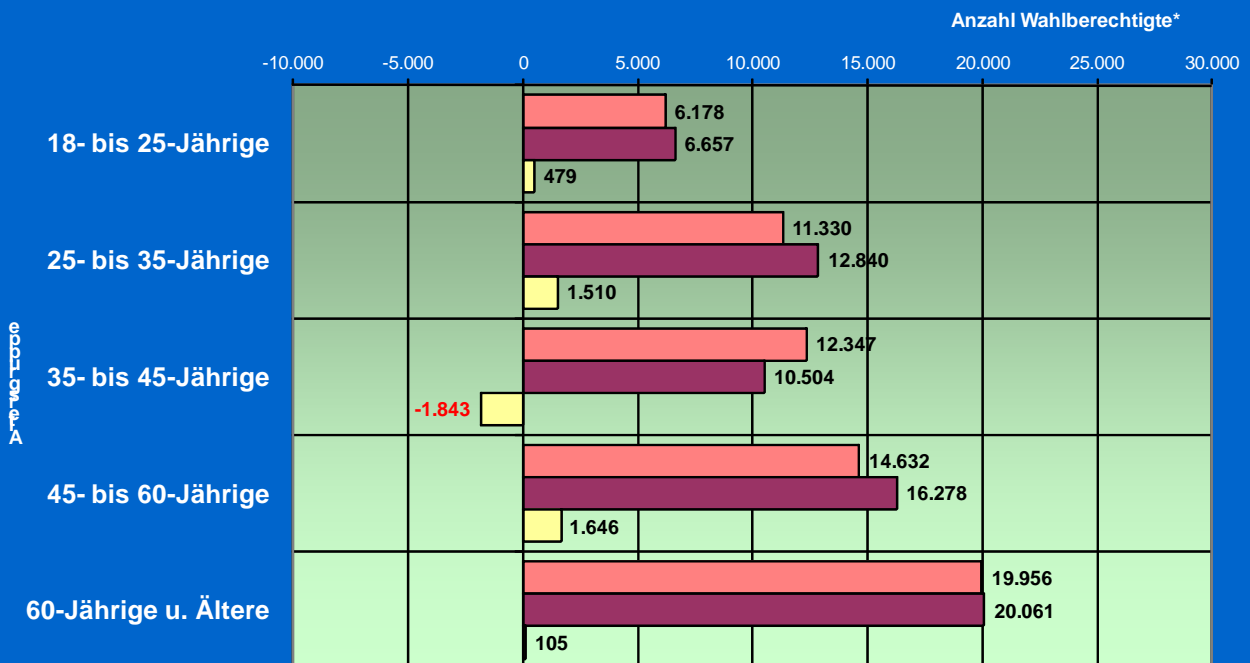

Landtagswahl am 20.01.2013
 Veränderung der Wählerpotentiale 2008 bis 2013
 - Landtagswahlkreis 2 Braunschweig-Süd -

■ 2008
 ■ 2013
 ■ Veränderung

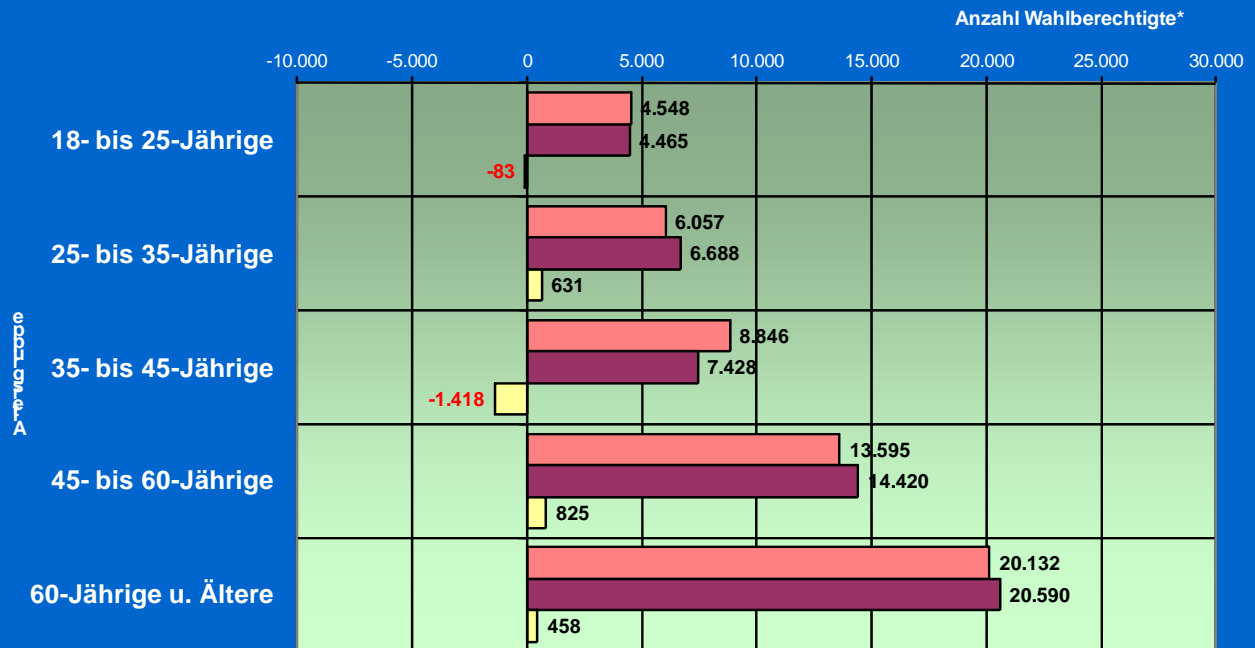

Landtagswahl am 20.01.2013
 Veränderung der Wählerpotentiale 2008 bis 2013
 - Landtagswahlkreis 3 Braunschweig-West -

■ 2008
 ■ 2013
 ■ Veränderung

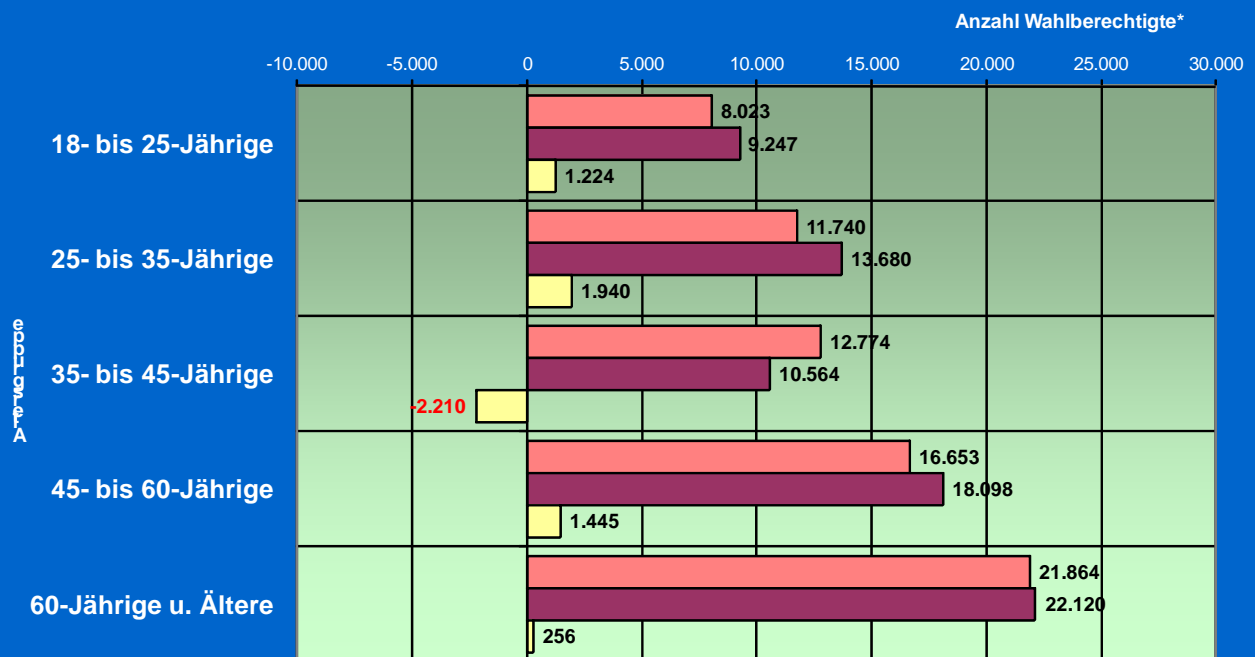

Wahlbeteiligung (Urnenwähler)
bei der Landtagswahl 2013 in Braunschweig
 (Rangfolge der jeweils 15 Wahlbezirke mit der höchsten/niedrigsten Wahlbeteiligung)

Prozent

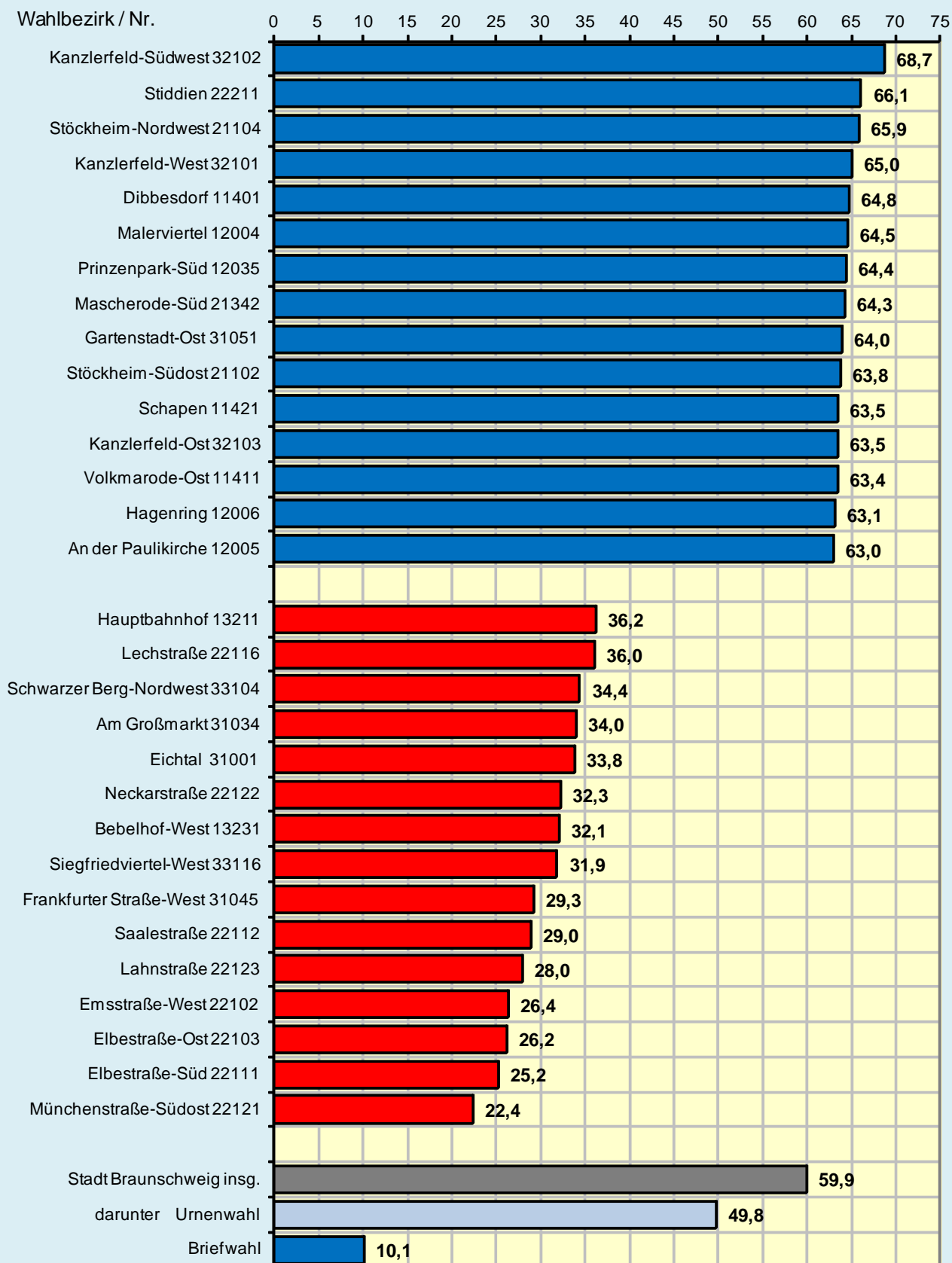

Stadt Braunschweig / Ref. Stadtentwicklung und Statistik / 0120.10-phi / gL13e_95/ Amtl. Endergebnis

Wahlbeteiligung in Braunschweig seit 1946

Jahr

Prozent

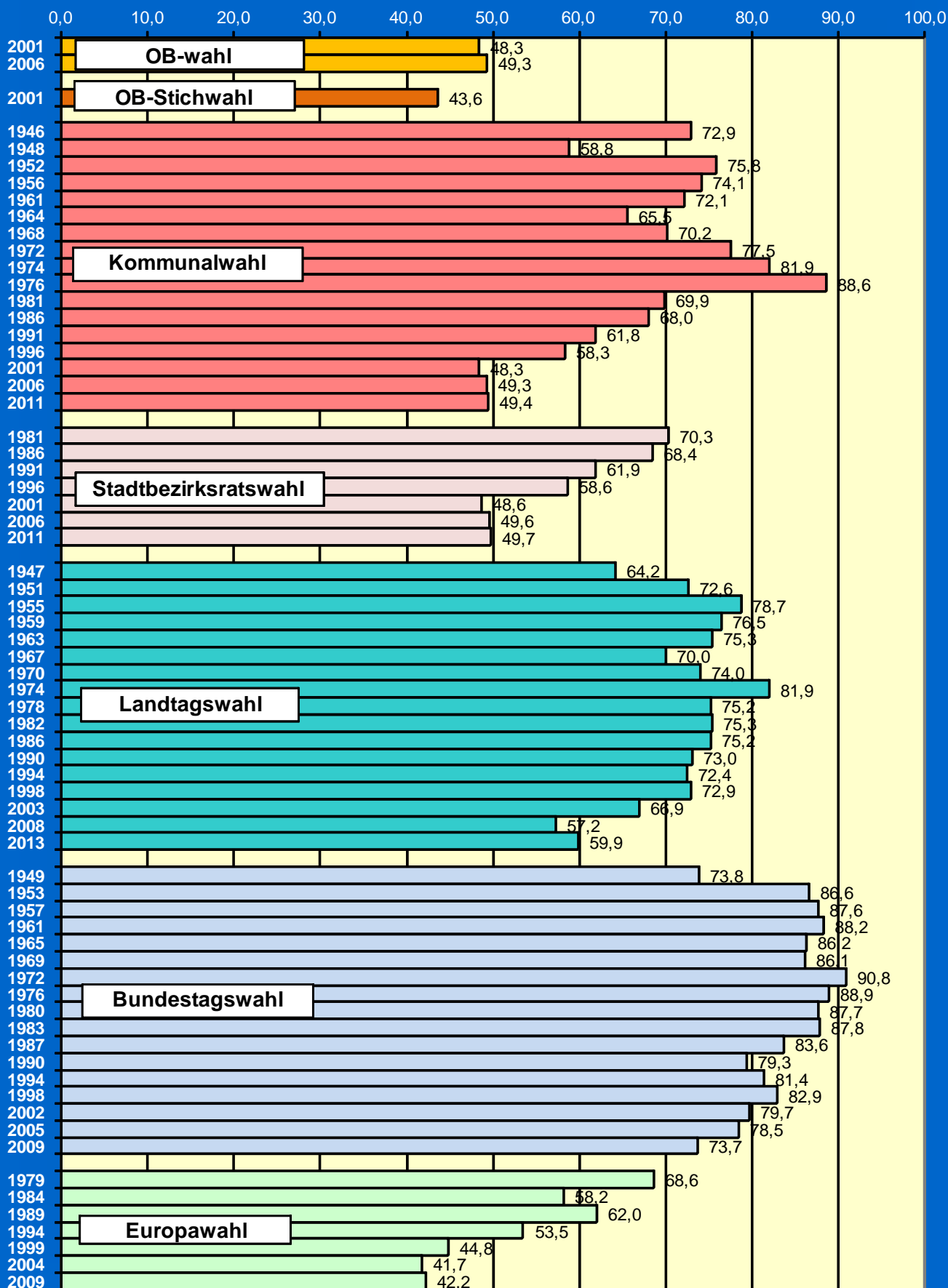

Analyseteil

LANDTAGSWAHL

am 20. Januar 2013

Stadt Braunschweig

AMTL. ENDERGEBNIS aus **205** von 205 Wahlbezirken,
darunter **36** von 36 Briefwahlbezirken.

A	Wahlberechtigte insg.	192.582
B	Wähler insg.	115.397
	Wahlbeteiligung	59,9 %

ERSTSTIMMEN:

	Stimmen	Anteil in vH
C	ungültige Stimmen	1.592 (1,4 %)
D	gültige Stimmen	113.805
D1	CDU	41.055 36,1
D2	SPD	46.567 40,9
D3	FDP	2.929 2,6
D4	GRÜNE	15.905 14,0
D5	DIE LINKE.	4.574 4,0
D20	PIRATEN	2.775 2,4
	113.805	100

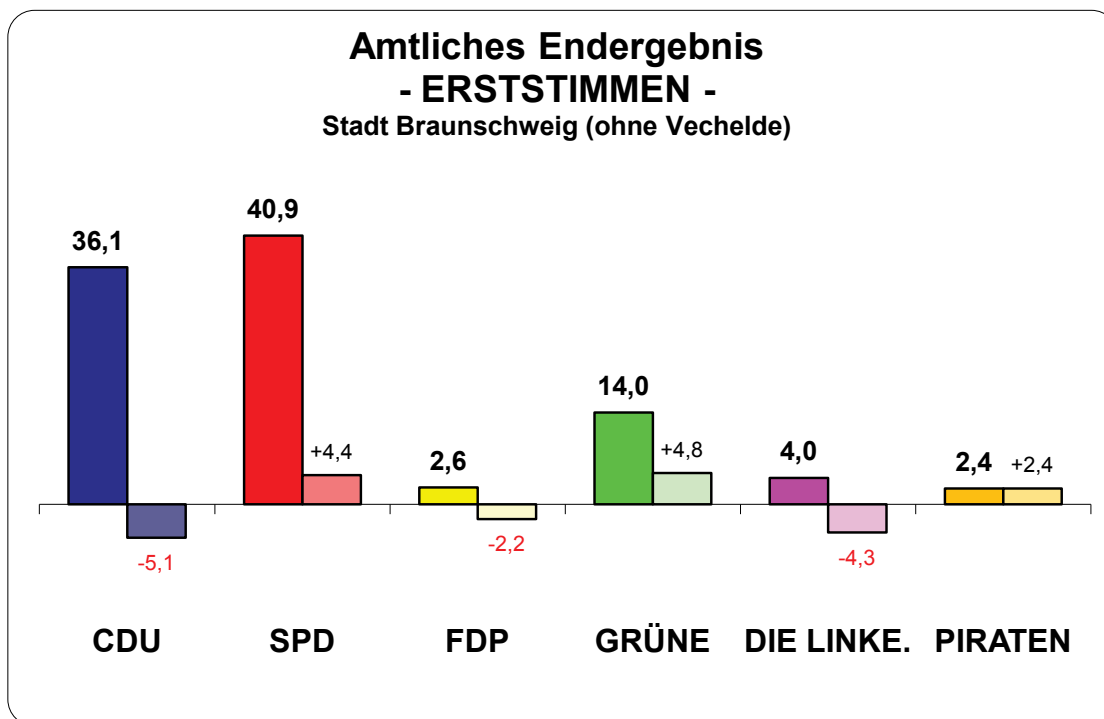

Im **Wahlkreis 1 Braunschweig-Nord** direkt gewählt:
Im **Wahlkreis 2 Braunschweig-Süd** direkt gewählt:
Im **Wahlkreis 3 Braunschweig-West** direkt gewählt:

Pantazis, Christos SPD
Bachmann, Klaus-Peter SPD
Bratmann, Christoph SPD

LANDTAGSWAHL

am 20. Januar 2013

Braunschweig / Vechede

AMTL. ENDERGEBNIS aus 229 von 229 Wahlbezirken,
darunter 38 von 38 Briefwahlbezirken.

A	Wahlberechtigte insg.	205.552
B	Wähler insg.	123.937
	Wahlbeteiligung	60,3 %

ERSTSTIMMEN:

	Stimmen	Anteil in vH
C	ungültige Stimmen	1.715 (1,4 %)
D	gültige Stimmen	122.222
D1	CDU	44.359 36,3
D2	SPD	50.288 41,1
D3	FDP	3.120 2,6
D4	GRÜNE	16.723 13,7
D5	DIE LINKE.	4.830 4,0
D20	PIRATEN	2.902 2,4
	122.222	100

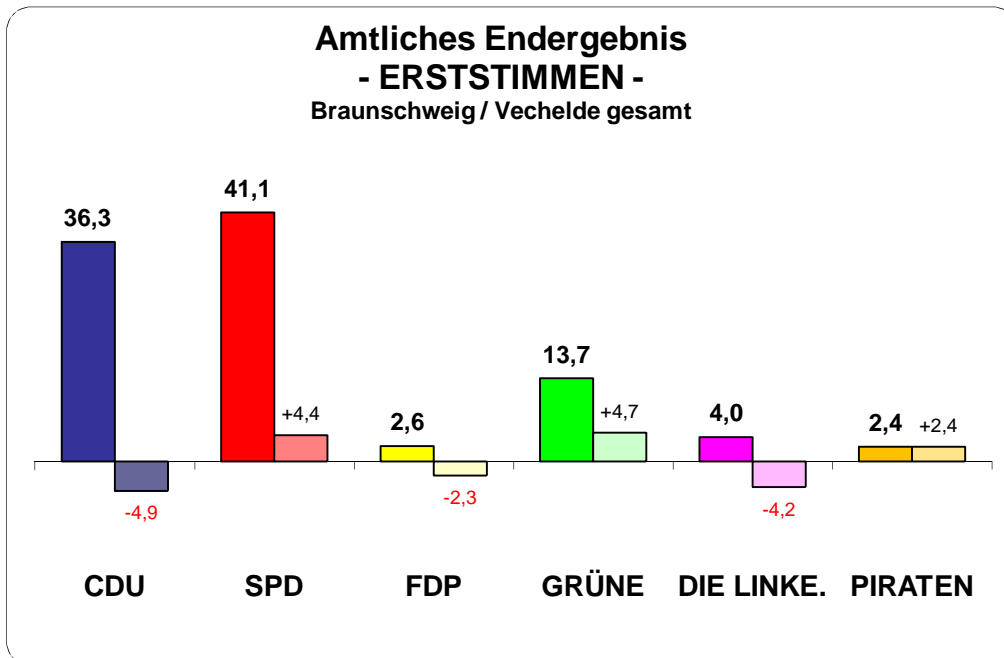

Im Wahlkreis 1 Braunschweig-Nord direkt gewählt:

Im Wahlkreis 2 Braunschweig-Süd direkt gewählt:

Im Wahlkreis 3 Braunschweig-West direkt gewählt:

Pantazis, Christos

Bachmann, Klaus-Peter

Bratmann, Christoph

SPD

SPD

SPD

LANDTAGSWAHL

am 20. Januar 2013

Gemeinde Vechelde

AMTL. ENDERGEBNIS aus **24** von 24 Wahlbezirken,
darunter **2** von 2 Briefwahlbezirken.

A	Wahlberechtigte insg.	12.970
B	Wähler insg.	8.540
	Wahlbeteiligung	65,8 %

ERSTSTIMMEN:

	Stimmen	Anteil in vH
C	ungültige Stimmen	123 (1,4 %)
D	gültige Stimmen	8.417
D1	CDU	3.304 39,3
D2	SPD	3.721 44,2
D3	FDP	191 2,3
D4	GRÜNE	818 9,7
D5	DIE LINKE.	256 3,0
D20	PIRATEN	127 1,5
	8.417	100

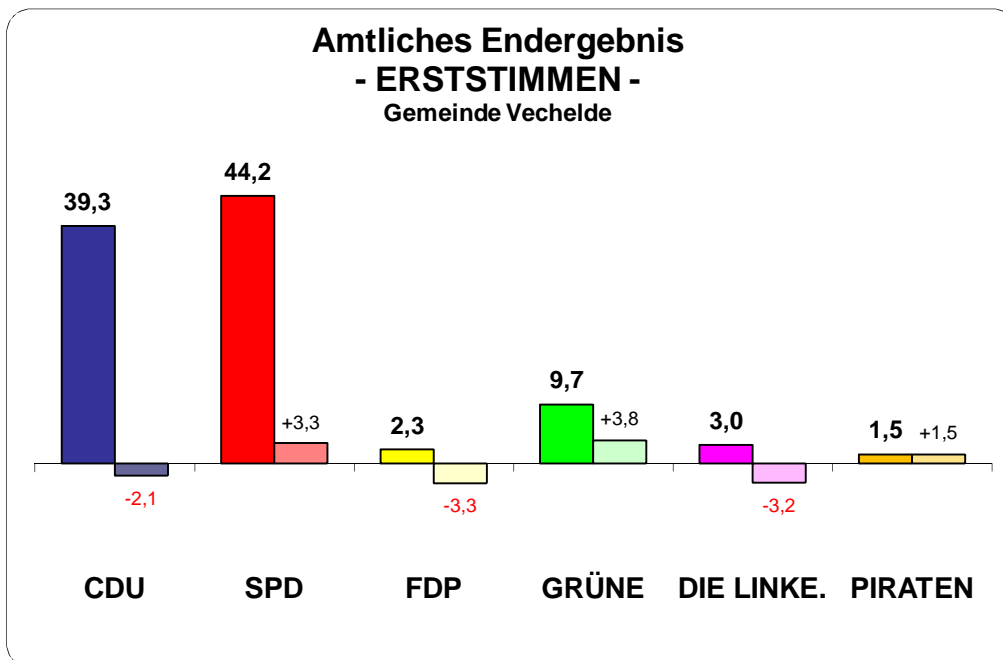

Im Wahlkreis 2 Braunschweig-Süd direkt gewählt:

Bachmann, Klaus-Peter SPD

LANDTAGSWAHL

am 20. Januar 2013

Stadt Braunschweig

AMTL. ENDERGEBNIS aus **205** von 205 Wahlbezirken,
darunter **36** von 36 Briefwahlbezirken.

A	Wahlberechtigte insg.	192.582
B	Wähler insg.	115.397
	Wahlbeteiligung	59,9 %

ZWEITSTIMMEN:

	Stimmen	Anteil in vH
E	ungültige Stimmen	1.175 (1,0 %)
F	gültige Stimmen	114.222
F1	CDU	33.886 29,7
F2	SPD	38.460 33,7
F3	FDP	9.424 8,3
F4	GRÜNE	21.255 18,6
F5	DIE LINKE.	4.850 4,2
F6	Bündnis 21/RRP	82 0,1
F9	DIE FREIHEIT Niedersachsen	406 0,4
F12	FREIE WÄHLER	1.060 0,9
F14	NPD	837 0,7
F16	PBC	143 0,1
F20	PIRATEN	3.819 3,3
	114.222	100

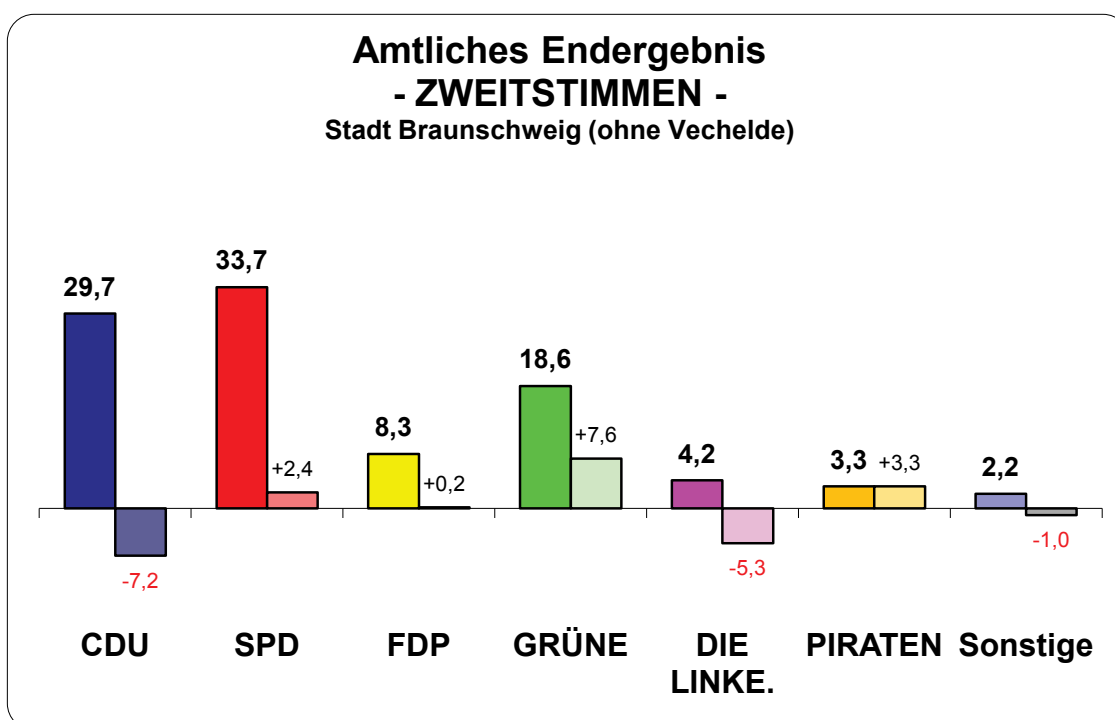

LANDTAGSWAHL

am 20. Januar 2013

Braunschweig / Vechede

AMTL. ENDERGEBNIS aus 229 von 229 Wahlbezirken,
darunter 38 von 38 Briefwahlbezirken.

A	Wahlberechtigte insg.	205.552
B	Wähler insg.	123.937
	Wahlbeteiligung	60,3 %

ZWEITSTIMMEN:

	Stimmen	Anteil in vH
E	ungültige Stimmen	1.281 (1,0 %)
F	gültige Stimmen	122.656
F1	CDU	36.717 29,9
F2	SPD	41.685 34,0
F3	FDP	10.055 8,2
F4	GRÜNE	22.396 18,3
F5	DIE LINKE.	5.103 4,2
F6	Bündnis 21/RRP	88 0,1
F9	DIE FREIHEIT Niedersachsen	434 0,4
F12	FREIE WÄHLER	1.120 0,9
F14	NPD	896 0,7
F16	PBC	155 0,1
F20	PIRATEN	4.007 3,3
	122.656	100

Amtliches Endergebnis - ZWEITSTIMMEN - Braunschweig / Vechede

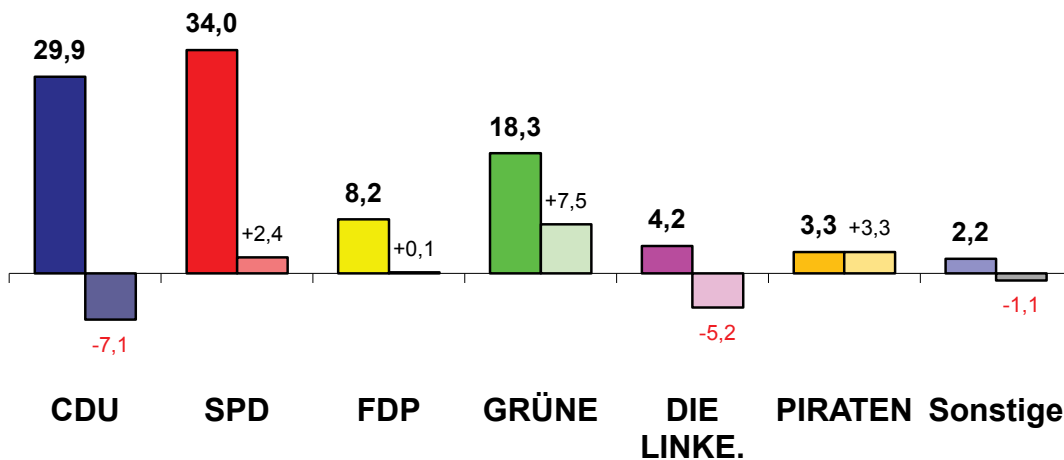

LANDTAGSWAHL

am 20. Januar 2013

Gemeinde Vechelde

AMTL. ENDERGEBNIS aus **24** von 24 Wahlbezirken,
darunter **2** von 2 Briefwahlbezirken.

A	Wahlberechtigte insg.	12.970
B	Wähler insg.	8.540
	Wahlbeteiligung	65,8 %

ZWEITSTIMMEN:

	Stimmen	Anteil in vH
E	ungültige Stimmen	106 (1,2 %)
F	gültige Stimmen	8.434
F1	CDU	2.831 33,6
F2	SPD	3.225 38,2
F3	FDP	631 7,5
F4	GRÜNE	1.141 13,5
F5	DIE LINKE.	253 3,0
F6	Bündnis 21/RRP	6 0,1
F9	DIE FREIHEIT Niedersachsen	28 0,3
F12	FREIE WÄHLER	60 0,7
F14	NPD	59 0,7
F16	PBC	12 0,1
F20	PIRATEN	188 2,2
	8.434	100

Amtliches Endergebnis - ZWEITSTIMMEN - Gemeinde Vechelde

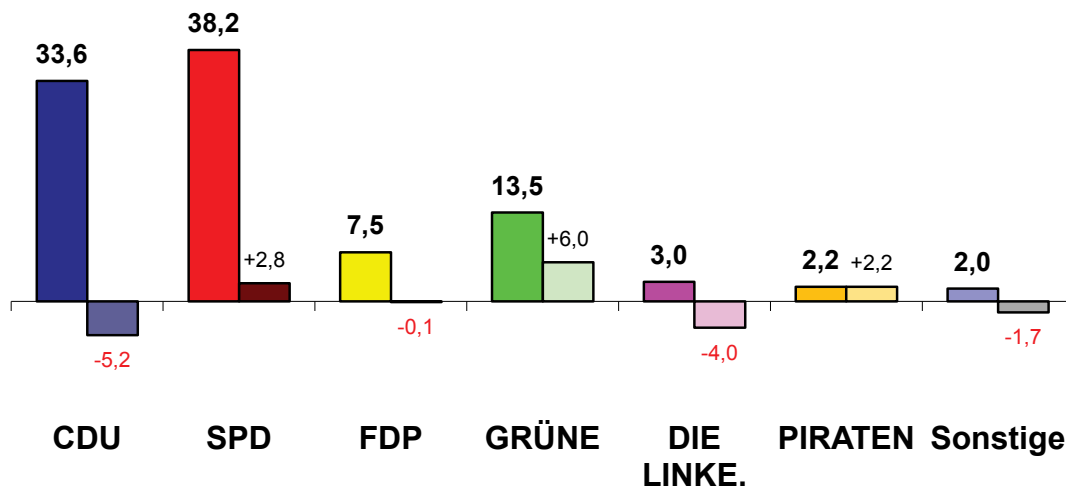

Landtagswahl 2013 in Braunschweig

ERSTSTIMMEN-Ergebnis nach Wahlkreisen

Wahlkreis 1 - BS-Nord		Prozent	Stimmen
Wahlberechtigte			65.933
Wähler		64,7	42.659
Ungültige Erststimmen		1,2	512
Gültige Erststimmen		98,8	42.147
Merfort, Claas	CDU	35,2	14.834
Pantazis, Christos	SPD	40,0	16.863
von Below-Neufeldt, Almuth	FDP	2,3	979
Dr. Heinen-Kljajic, Gabriele	GRÜNE	16,4	6.910
Burmester, Hanne	DIE LINKE.	3,6	1.533
Kibbat, Harald	PIRATEN	2,4	1.028

100,0

Wahlkreis 2 - BS-Süd		Prozent	Stimmen
Wahlberechtigte			66.327
Wähler		58,5	38.782
Ungültige Erststimmen		1,6	602
Gültige Erststimmen		98,4	38.180
Schatta, Oliver	CDU	39,3	14.998
Bachmann, Klaus-Peter	SPD	42,5	16.226
Casper, Joachim	FDP	2,6	985
Heere, Gerald	GRÜNE	10,3	3.933
Fricke, Andre	DIE LINKE.	3,5	1.329
Schönemann, Oliver	PIRATEN	1,9	709

100,0

Wahlkreis 3 - BS-West		Prozent	Stimmen
Wahlberechtigte			73.292
Wähler		58,0	42.496
Ungültige Erststimmen		1,4	601
Gültige Erststimmen		98,6	41.895
Mundlos, Heidemarie	CDU	34,7	14.527
Bratmann, Christoph	SPD	41,1	17.199
Vogler-Klages, Bettina	FDP	2,8	1.156
Stahl, Andrea	GRÜNE	14,0	5.880
Weisser-Roelle, Ursula	DIE LINKE.	4,7	1.968
Möller, Miles	PIRATEN	2,8	1.165

100,0

Braunschweig (205 Wahlbezirke)	ERSTSTIMMEN LTW 2013			
	Anteil	+/-	Anzahl	+/-
Wahlberechtigte			192.582	+4.809
Wähler			115.397	+7.926
Wahlbeteiligung	59,9	+2,7		
ungültige Stimmen			1.592	-418
gültige Stimmen			113.805	+8.344
CDU	36,1	-5,1	41.055	-2.355
SPD	40,9	+4,4	46.567	+8.093
FDP	2,6	-2,2	2.929	-2.147
GRÜNE	14,0	+4,8	15.905	+6.178
DIE LINKE.	4,0	-4,3	4.574	-4.200
PIRATEN	2,4	+2,4	2.775	+2.775

Braunschweig (205 Wahlbezirke)	ZWEITSTIMMEN LTW 2013			
	Anteil	+/-	Anzahl	+/-
Wahlberechtigte			192.582	+4.809
Wähler			115.397	+7.926
Wahlbeteiligung	59,9	+2,7		
ungültige Stimmen			1.175	-207
gültige Stimmen			114.222	+8.133
CDU	29,7	-7,2	33.886	-5.220
SPD	33,7	+2,4	38.460	+5.312
FDP	8,3	+0,2	9.424	+844
GRÜNE	18,6	+7,6	21.255	+9.560
DIE LINKE.	4,2	-5,3	4.850	-5.281
PIRATEN	3,3	+3,3	3.819	+3.819
Sonstige	2,2	-1,0	2.528	-901

LTWK 1 - Nord (70 Wahlbezirke)	ERSTSTIMMEN LTW 2013			
	Anteil	+/-	Anzahl	+/-
Wahlberechtigte			65.933	+1.849
Wähler			42.659	+3.531
Wahlbeteiligung	64,7	+3,6		
ungültige Stimmen			512	-121
gültige Stimmen			42.147	+3.652
Merfort (CDU)	35,2	-6,0	14.834	-1.041
Pantazis (SPD)	40,0	+5,6	16.863	+3.627
von Below-Neufeldt (FDP)	2,3	-2,4	979	-841
Dr. Heinen-Kljajic (GRÜNE)	16,4	+4,7	6.910	+2.426
Burmester (DIE LINKE.)	3,6	-4,4	1.533	-1.547
Kibbat (PIRATEN)	2,4	+2,4	1.028	+1.028

LTWK 1 - Nord (70 Wahlbezirke)	ZWEITSTIMMEN LTW 2013			
	Anteil	+/-	Anzahl	+/-
Wahlberechtigte			65.933	+1.849
Wähler			42.659	+3.531
Wahlbeteiligung	64,7	+3,6		
ungültige Stimmen			355	-84
gültige Stimmen			42.304	+3.615
CDU	28,5	-7,6	12.067	-1.892
SPD	31,4	+2,3	13.302	+2.012
FDP	8,6	-0,2	3.637	+230
GRÜNE	21,9	+7,9	9.263	+3.862
DIE LINKE.	4,0	-5,3	1.696	-1.901
PIRATEN	3,5	+3,5	1.484	+1.484
Sonstige	2,0	-0,7	855	-180

LTWK 2 - Süd * (81 Wahlbezirke)	ERSTSTIMMEN LTW 2013			
	Anteil	+/-	Anzahl	+/-
Wahlberechtigte			66.327	+485
Wähler			38.782	+1.274
Wahlbeteiligung	58,5	+1,5		
ungültige Stimmen			602	-224
gültige Stimmen			38.180	+1.498
Schatta (CDU)	39,3	-4,1	14.998	-919
Bachmann (SPD)	42,5	+4,1	16.226	+2.153
Casper (FDP)	2,6	-2,6	985	-912
Heere (GRÜNE)	10,3	+4,4	3.933	+1.779
Fricke (DIE LINKE.)	3,5	-3,7	1.329	-1.312
Schönemann (PIRATEN)	1,9	+1,9	709	+709

LTWK 2 - Süd * (81 Wahlbezirke)	ZWEITSTIMMEN LTW 2013			
	Anteil	+/-	Anzahl	+/-
Wahlberechtigte			66.327	+485
Wähler			38.782	+1.274
Wahlbeteiligung	58,5	+1,5		
ungültige Stimmen			491	-67
gültige Stimmen			38.291	+1.341
CDU	33,4	-6,1	12.802	-1.814
SPD	36,8	+3,3	14.090	+1.704
FDP	7,9	+0,2	3.037	+177
GRÜNE	13,8	+6,6	5.288	+2.628
DIE LINKE.	3,6	-4,9	1.362	-1.761
PIRATEN	2,4	+2,4	908	+908
Sonstige	2,1	-1,4	804	-501

LTWK 3 - West (78 Wahlbezirke)	ERSTSTIMMEN LTW 2013			
	Anteil	+/-	Anzahl	+/-
Wahlberechtigte			73.292	+2.615
Wähler			42.496	+3.444
Wahlbeteiligung	58,0	+2,7		
ungültige Stimmen			601	-138
gültige Stimmen			41.895	+3.582
Mundlos (CDU)	34,7	-4,3	14.527	-410
Bratmann (SPD)	41,1	+3,3	17.199	+2.751
Vogler-Klages (FDP)	2,8	-2,0	1.156	-649
Stahl (GRÜNE)	14,0	+4,7	5.880	+2.315
Weisser-Roelle (DIE LINKE.)	4,7	-4,6	1.968	-1.590
Möller (PIRATEN)	2,8	+2,8	1.165	+1.165

LTWK 3 - West (78 Wahlbezirke)	ZWEITSTIMMEN LTW 2013			
	Anteil	+/-	Anzahl	+/-
Wahlberechtigte			73.292	+2.615
Wähler			42.496	+3.444
Wahlbeteiligung	58,0	+2,7		
ungültige Stimmen			435	-76
gültige Stimmen			42.061	+3.520
CDU	28,2	-7,3	11.848	-1.816
SPD	34,0	+2,0	14.293	+1.951
FDP	8,0	+0,4	3.381	+453
GRÜNE	18,7	+7,6	7.845	+3.598
DIE LINKE.	4,9	-5,5	2.045	-1.933
PIRATEN	3,8	+3,8	1.615	+1.615
Sonstige	2,5	-1,1	1.034	-348

*) incl. Gemeinde Vechelde (24 Wahlbezirke)

Landtagswahl 2013

- ERSTSTIMMEN -

■ CDU ■ FDP ■ GRÜNE ■ SPD ■ DIE LINKE. ■ PIRATEN

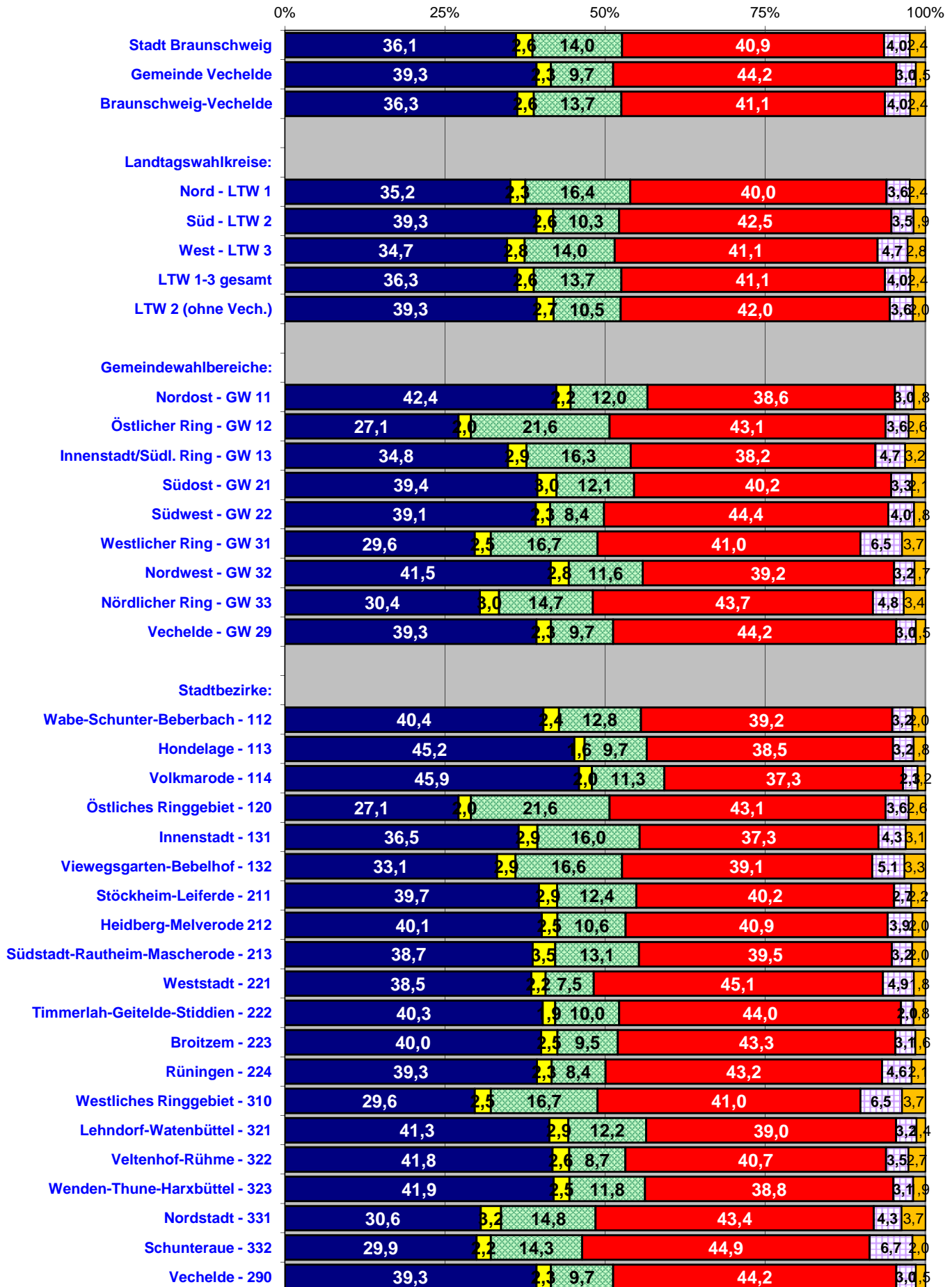

Landtagswahl 2013

- ZWEITSTIMMEN -

■ CDU ■ FDP ■ GRÜNE ■ SPD ■ DIE LINKE. ■ PIRATEN ■ Sonstige

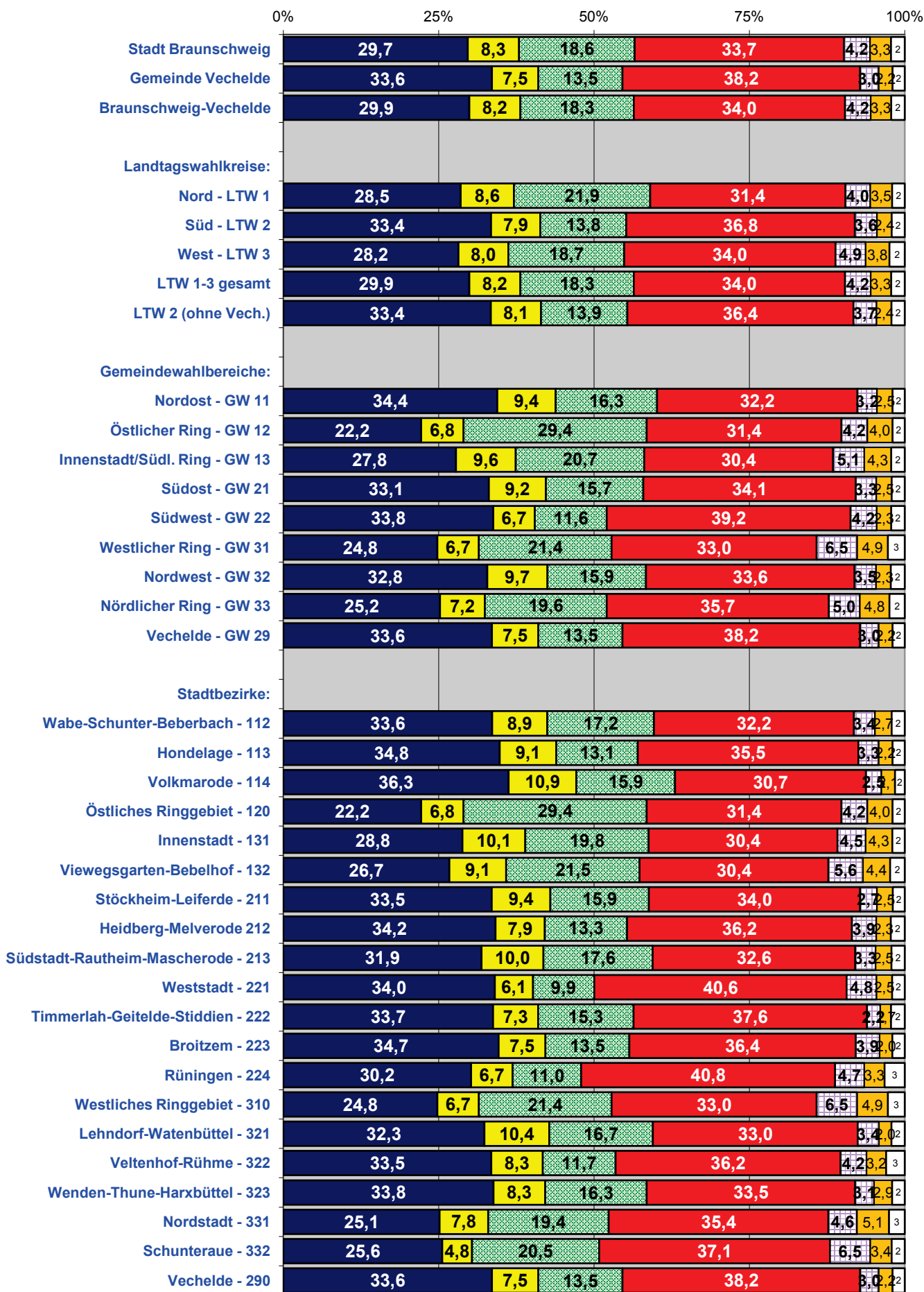

Gewinne und Verluste: ERSTSTIMMEN

in Prozentpunkten zur LTW 2008

■ CDU ■ SPD ■ FDP ■ GRÜNE ■ DIE LINKE. ■ PIRATEN

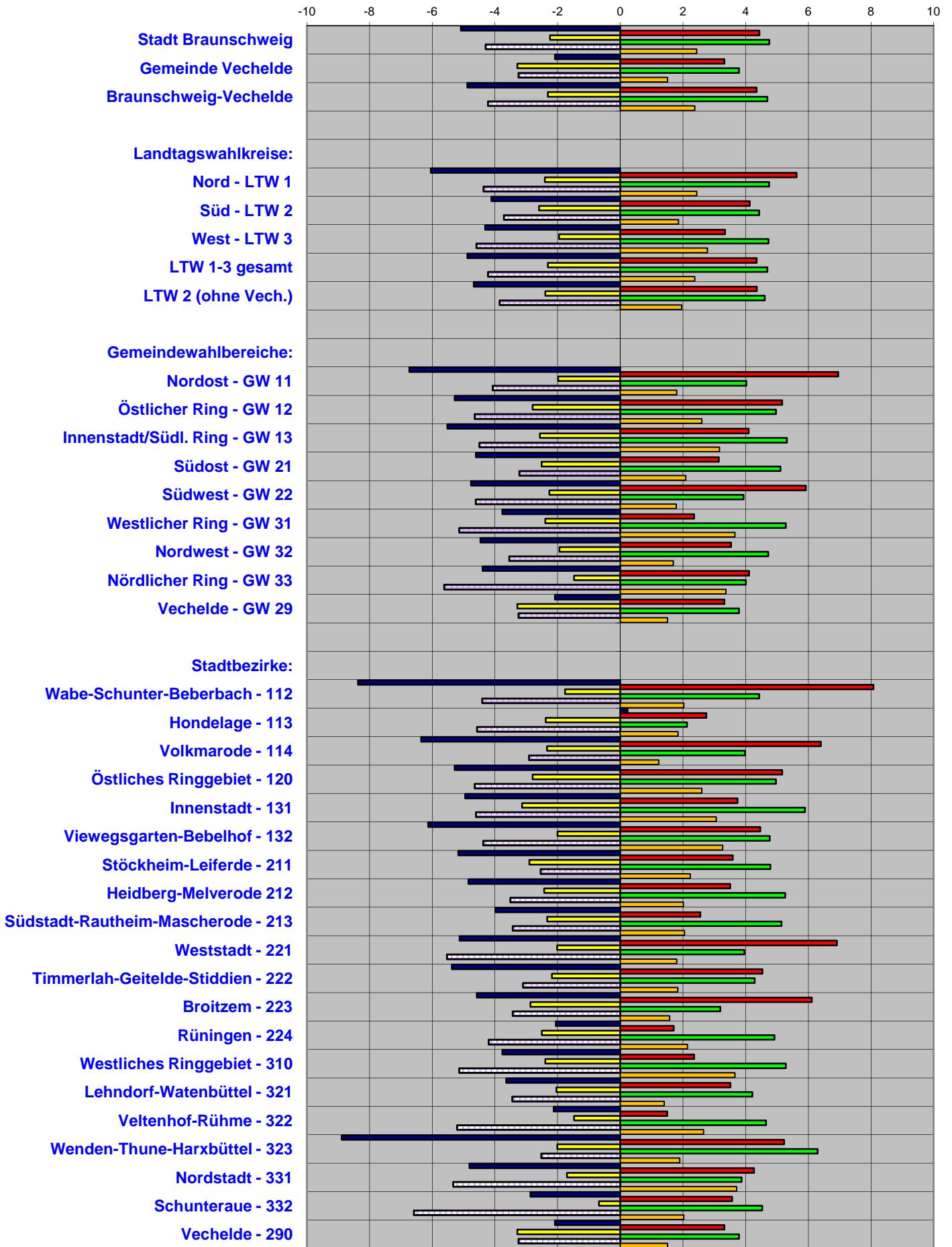

Gewinne und Verluste: ZWEITSTIMMEN

in Prozentpunkten zur LTW 2008

■ CDU ■ SPD ■ FDP ■ GRÜNE ■ DIE LINKE. ■ PIRATEN

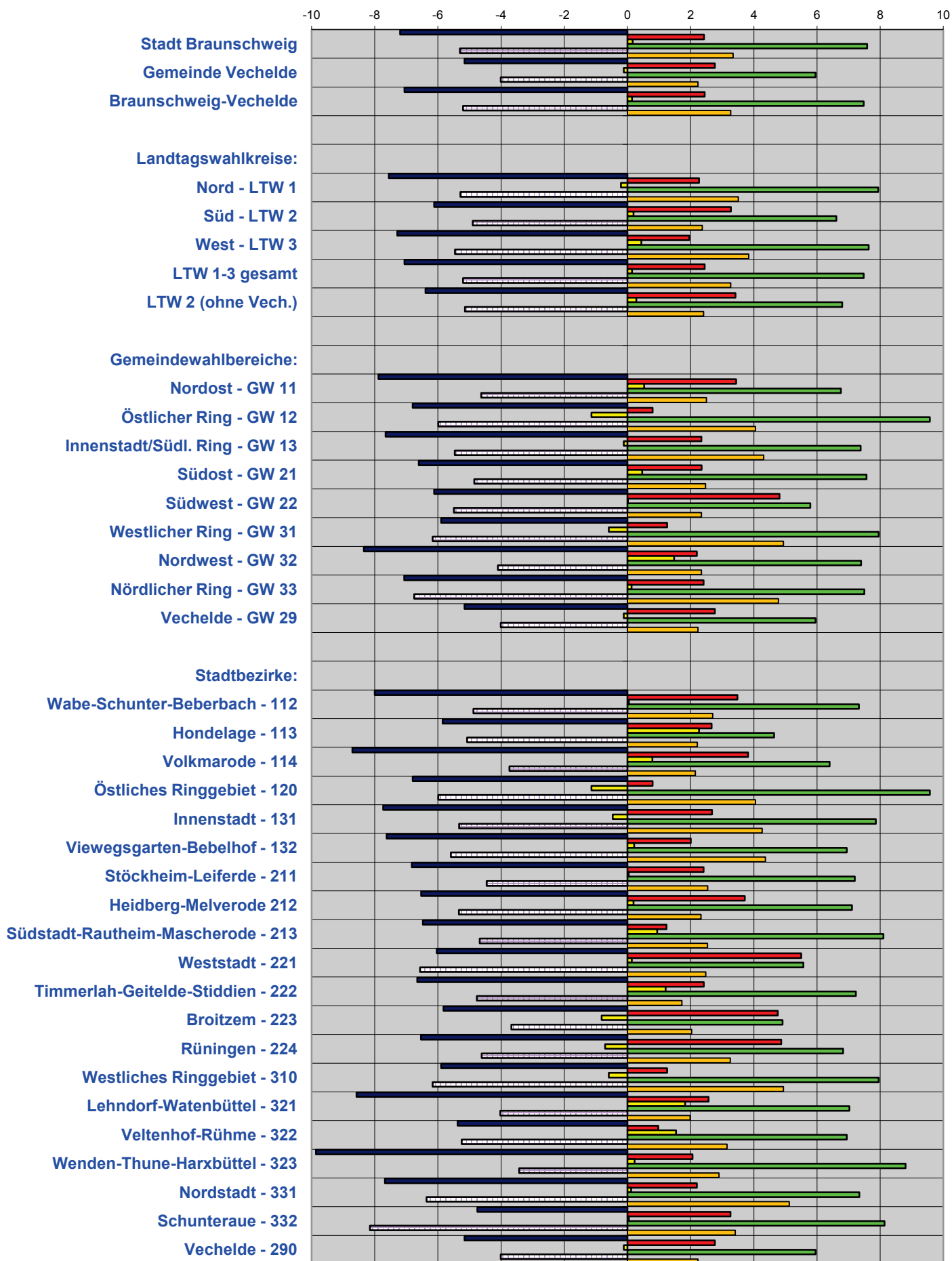

Landtagswahl 2013: Wahlbeteiligung

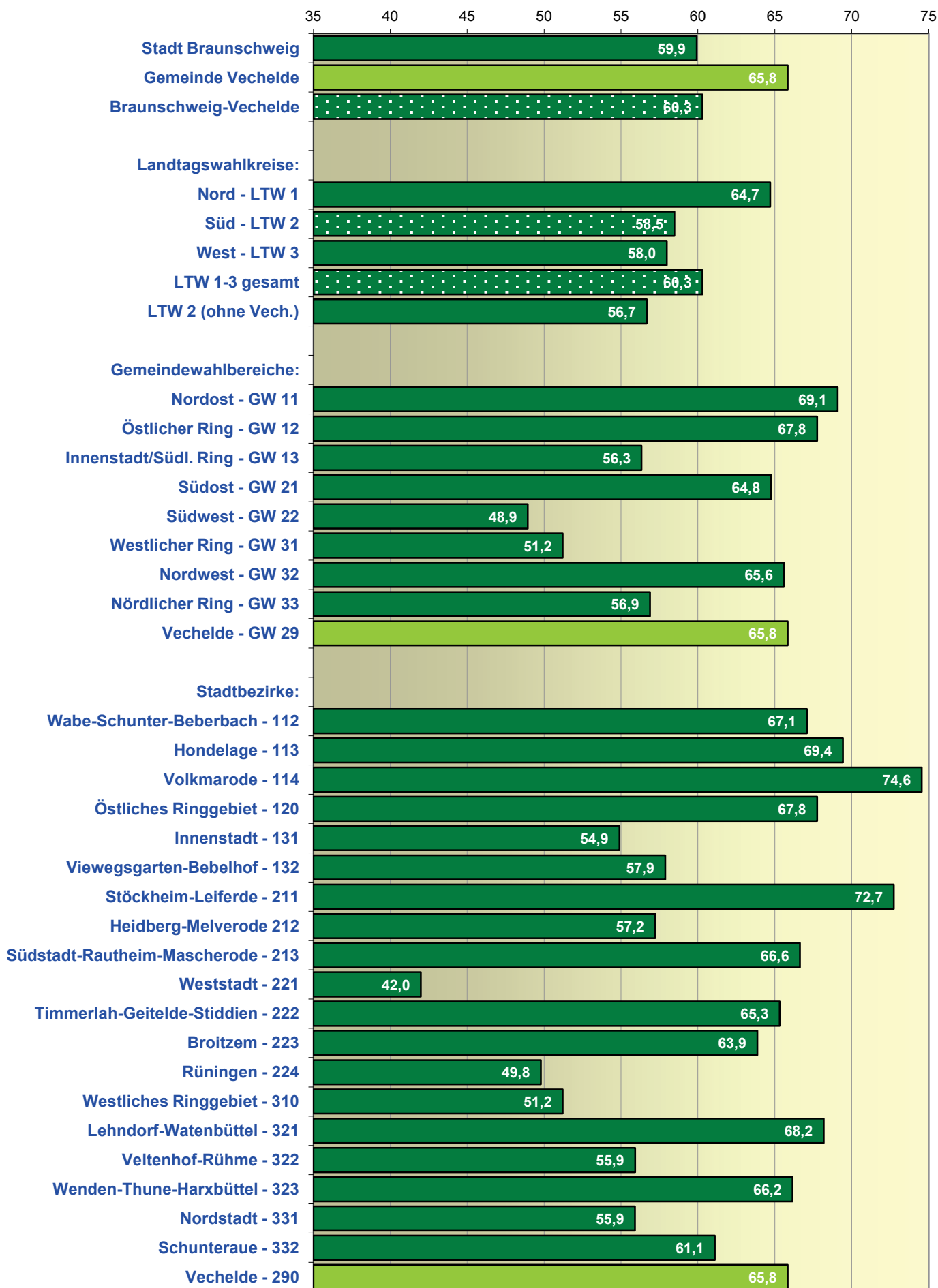

- Stimmenanteile -

Landtagswahl 20.01.2013	Wahl- beteiligung	ERSTSTIMMEN					
		CDU	SPD	FDP	GRÜNE	DIE LINKE.	PIRATEN
Stadt Braunschweig:	59,9	36,1	40,9	2,6	14,0	4,0	2,4
Gemeinde Vechede:	65,8	39,3	44,2	2,3	9,7	3,0	1,5
Braunschweig-Vechede:	60,3	36,3	41,1	2,6	13,7	4,0	2,4
Landtagswahl 20.01.2013	Wahl- beteiligung	CDU	SPD	FDP	GRÜNE	DIE LINKE.	PIRATEN
Landtagswahlkreise:							
LTW 1 - Braunschweig-Nord	64,7	35,2	40,0	2,3	16,4	3,6	2,4
LTW 2 - Braunschweig-Süd	58,5	39,3	42,5	2,6	10,3	3,5	1,9
LTW 3 - Braunschweig-West	58,0	34,7	41,1	2,8	14,0	4,7	2,8
LTW 1-3 insgesamt	60,3	36,3	41,1	2,6	13,7	4,0	2,4
> LTW 2 BS-Süd (ohne Vechede)	56,7	39,3	42,0	2,7	10,5	3,6	2,0
Landtagswahl 20.01.2013	Wahl- beteiligung	CDU	SPD	FDP	GRÜNE	DIE LINKE.	PIRATEN
Gemeindewahlbereiche:							
GW 11 - Nordost	69,1	42,4	38,6	2,2	12,0	3,0	1,8
GW 12 - Östlicher Ring	67,8	27,1	43,1	2,0	21,6	3,6	2,6
GW 13 - Innenstadt/Südl. Ring	56,3	34,8	38,2	2,9	16,3	4,7	3,2
GW 21 - Südost	64,8	39,4	40,2	3,0	12,1	3,3	2,1
GW 22 - Südwest	48,9	39,1	44,4	2,3	8,4	4,0	1,8
GW 31 - Westlicher Ring	51,2	29,6	41,0	2,5	16,7	6,5	3,7
GW 32 - Nordwest	65,6	41,5	39,2	2,8	11,6	3,2	1,7
GW 33 - Nördlicher Ring	56,9	30,4	43,7	3,0	14,7	4,8	3,4
GW 29 - Vechede	65,8	39,3	44,2	2,3	9,7	3,0	1,5
Landtagswahl 20.01.2013	Wahl- beteiligung	CDU	SPD	FDP	GRÜNE	DIE LINKE.	PIRATEN
Stadtbezirke:							
112 Wabe-Schunter-Beberbach	67,1	40,4	39,2	2,4	12,8	3,2	2,0
113 Hondelage	69,4	45,2	38,5	1,6	9,7	3,2	1,8
114 Volkmarode	74,6	45,9	37,3	2,0	11,3	2,3	1,2
120 Östliches Ringgebiet	67,8	27,1	43,1	2,0	21,6	3,6	2,6
131 Innenstadt	54,9	36,5	37,3	2,9	16,0	4,3	3,1
132 Vieweggarten-Bebelhof	57,9	33,1	39,1	2,9	16,6	5,1	3,3
211 Stöckheim-Leiferde	72,7	39,7	40,2	2,9	12,4	2,7	2,2
212 Heidberg-Melverode	57,2	40,1	40,9	2,5	10,6	3,9	2,0
213 Südstadt-Rautheim-Mascherode	66,6	38,7	39,5	3,5	13,1	3,2	2,0
221 Weststadt	42,0	38,5	45,1	2,2	7,5	4,9	1,8
222 Timmerlah-Geitelde-Stiddien	65,3	40,3	44,0	1,9	10,0	2,0	1,8
223 Broitzem	63,9	40,0	43,3	2,5	9,5	3,1	1,6
224 Rünigen	49,8	39,3	43,2	2,3	8,4	4,6	2,1
310 Westliches Ringgebiet	51,2	29,6	41,0	2,5	16,7	6,5	3,7
321 Lehdorf-Watenbüttel	68,2	41,3	39,0	2,9	12,2	3,2	1,4
322 Veltenhof-Rühme	55,9	41,8	40,7	2,6	8,7	3,5	2,7
323 Wenden-Thune-Harxbüttel	66,2	41,9	38,8	2,5	11,8	3,1	1,9
331 Nordstadt	55,9	30,6	43,4	3,2	14,8	4,3	3,7
332 Schunteraue	61,1	29,9	44,9	2,2	14,3	6,7	2,0
290 Vechede	65,8	39,3	44,2	2,3	9,7	3,0	1,5

- Stimmenanteile -

Landtagswahl 20.01.2013	Wahl- beteiligung	ZWEITSTIMMEN										
		CDU	SPD	FDP	GRÜNE	DIE LINKE.	Bündnis 21/RRP	DIE FREIHEIT Niedersachsen	FREIE WÄHLER	NPD	PBC	PIRATEN
Stadt Braunschweig:	59,9	29,7	33,7	8,3	18,6	4,2	0,1	0,4	0,9	0,7	0,1	3,3
Gemeinde Vechede:	65,8	33,6	38,2	7,5	13,5	3,0	0,1	0,3	0,7	0,7	0,1	2,2
Braunschweig-Vechede:	60,3	29,9	34,0	8,2	18,3	4,2	0,1	0,4	0,9	0,7	0,1	3,3
Landtagswahl 20.01.2013												
Landtagswahlkreise:	Wahl- beteiligung	CDU	SPD	FDP	GRÜNE	DIE LINKE.	Bündnis 21/RRP	DIE FREIHEIT Niedersachsen	FREIE WÄHLER	NPD	PBC	PIRATEN
LTW 1 - Braunschweig-Nord	64,7	28,5	31,4	8,6	21,9	4,0	0,1	0,3	0,9	0,6	0,1	3,5
LTW 2 - Braunschweig-Süd	58,5	33,4	36,8	7,9	13,8	3,6	0,1	0,3	0,8	0,8	0,1	2,4
LTW 3 - Braunschweig-West	58,0	28,2	34,0	8,0	18,7	4,9	0,1	0,4	1,0	0,8	0,2	3,8
LTW 1-3 insgesamt	60,3	29,9	34,0	8,2	18,3	4,2	0,1	0,4	0,9	0,7	0,1	3,3
> LTW 2 BS-Süd (ohne Vechede)	56,7	33,4	36,4	8,1	13,9	3,7	0,1	0,3	0,8	0,8	0,1	2,4
Landtagswahl 20.01.2013												
Gemeindewahlbereiche:	Wahl- beteiligung	CDU	SPD	FDP	GRÜNE	DIE LINKE.	Bündnis 21/RRP	DIE FREIHEIT Niedersachsen	FREIE WÄHLER	NPD	PBC	PIRATEN
GW 11 - Nordost	69,1	34,4	32,2	9,4	16,3	3,2	0,1	0,4	0,8	0,6	0,1	2,5
GW 12 - Östlicher Ring	67,8	22,2	31,4	6,8	29,4	4,2	0,1	0,4	1,0	0,4	0,1	4,0
GW 13 - Innenstadt/Südl. Ring	56,3	27,8	30,4	9,6	20,7	5,1	0,1	0,3	1,0	0,7	0,1	4,3
GW 21 - Südost	64,8	33,1	34,1	9,2	15,7	3,3	0,0	0,3	0,9	0,7	0,1	2,5
GW 22 - Südwest	48,9	33,8	39,2	6,7	11,6	4,2	0,1	0,4	0,6	1,0	0,1	2,3
GW 31 - Westlicher Ring	51,2	24,8	33,0	6,7	21,4	6,5	0,1	0,4	1,2	0,9	0,2	4,9
GW 32 - Nordwest	65,6	32,8	33,6	9,7	15,9	3,5	0,1	0,3	0,9	0,8	0,2	2,3
GW 33 - Nördlicher Ring	56,9	25,2	35,7	7,2	19,6	5,0	0,1	0,5	1,0	0,8	0,1	4,8
GW 29 - Vechede	65,8	33,6	38,2	7,5	13,5	3,0	0,1	0,3	0,7	0,7	0,1	2,2
Landtagswahl 20.01.2013												
Stadtbezirke:	Wahl- beteiligung	CDU	SPD	FDP	GRÜNE	DIE LINKE.	Bündnis 21/RRP	DIE FREIHEIT Niedersachsen	FREIE WÄHLER	NPD	PBC	PIRATEN
112 Wabe-Schunter-Beberbach	67,1	33,6	32,2	8,9	17,2	3,4	0,1	0,4	0,8	0,7	0,1	2,7
113 Hondelage	69,4	34,8	35,5	9,1	13,1	3,3	0,0	0,6	0,8	0,5	0,0	2,2
114 Volkmarode	74,6	36,3	30,7	10,9	15,9	2,5	0,1	0,2	0,7	0,5	0,0	2,1
120 Östliches Ringgebiet	67,8	22,2	31,4	6,8	29,4	4,2	0,1	0,4	1,0	0,4	0,1	4,0
131 Innenstadt	54,9	28,8	30,4	10,1	19,8	4,5	0,1	0,3	0,9	0,6	0,1	4,3
132 Vieweggarten-Bebelhof	57,9	26,7	30,4	9,1	21,5	5,6	0,1	0,3	1,2	0,7	0,1	4,4
211 Stöckheim-Leiferde	72,7	33,5	34,0	9,4	15,9	2,7	0,1	0,2	1,0	0,6	0,1	2,5
212 Heidberg-Melverode	57,2	34,2	36,2	7,9	13,3	3,9	0,1	0,3	0,9	0,9	0,1	2,3
213 Südstadt-Rautheim-Mascherode	66,6	31,9	32,6	10,0	17,6	3,3	0,0	0,4	1,0	0,6	0,1	2,5
221 Weststadt	42,0	34,0	40,6	6,1	9,9	4,8	0,0	0,4	0,5	1,1	0,1	2,5
222 Timmerlah-Geitelde-Stiddien	65,3	33,7	37,6	7,3	15,3	2,2	0,1	0,5	0,9	0,7	0,1	1,7
223 Broitzem	63,9	34,7	36,4	7,5	13,5	3,9	0,0	0,3	0,6	0,8	0,2	2,0
224 Rünigen	49,8	30,2	40,8	6,7	11,0	4,7	0,4	0,7	0,7	1,4	0,1	3,3
310 Westliches Ringgebiet	51,2	24,8	33,0	6,7	21,4	6,5	0,1	0,4	1,2	0,9	0,2	4,9
321 Lehdorf-Watenbüttel	68,2	32,3	33,0	10,4	16,7	3,4	0,0	0,3	1,0	0,6	0,2	2,0
322 Veltenhof-Rühme	55,9	33,5	36,2	8,3	11,7	4,2	0,1	0,5	0,6	1,8	0,1	3,2
323 Wenden-Thune-Harxbüttel	66,2	33,8	33,5	8,3	16,3	3,1	0,1	0,4	0,9	0,5	0,2	2,9
331 Nordstadt	55,9	25,1	35,4	7,8	19,4	4,6	0,1	0,5	1,1	0,8	0,1	5,1
332 Schunteraue	61,1	25,6	37,1	4,8	20,5	6,5	0,1	0,4	0,6	0,8	0,2	3,4
290 Vechede	65,8	33,6	38,2	7,5	13,5	3,0	0,1	0,3	0,7	0,7	0,1	2,2

Vorsprung SPD < > Vorsprung CDU

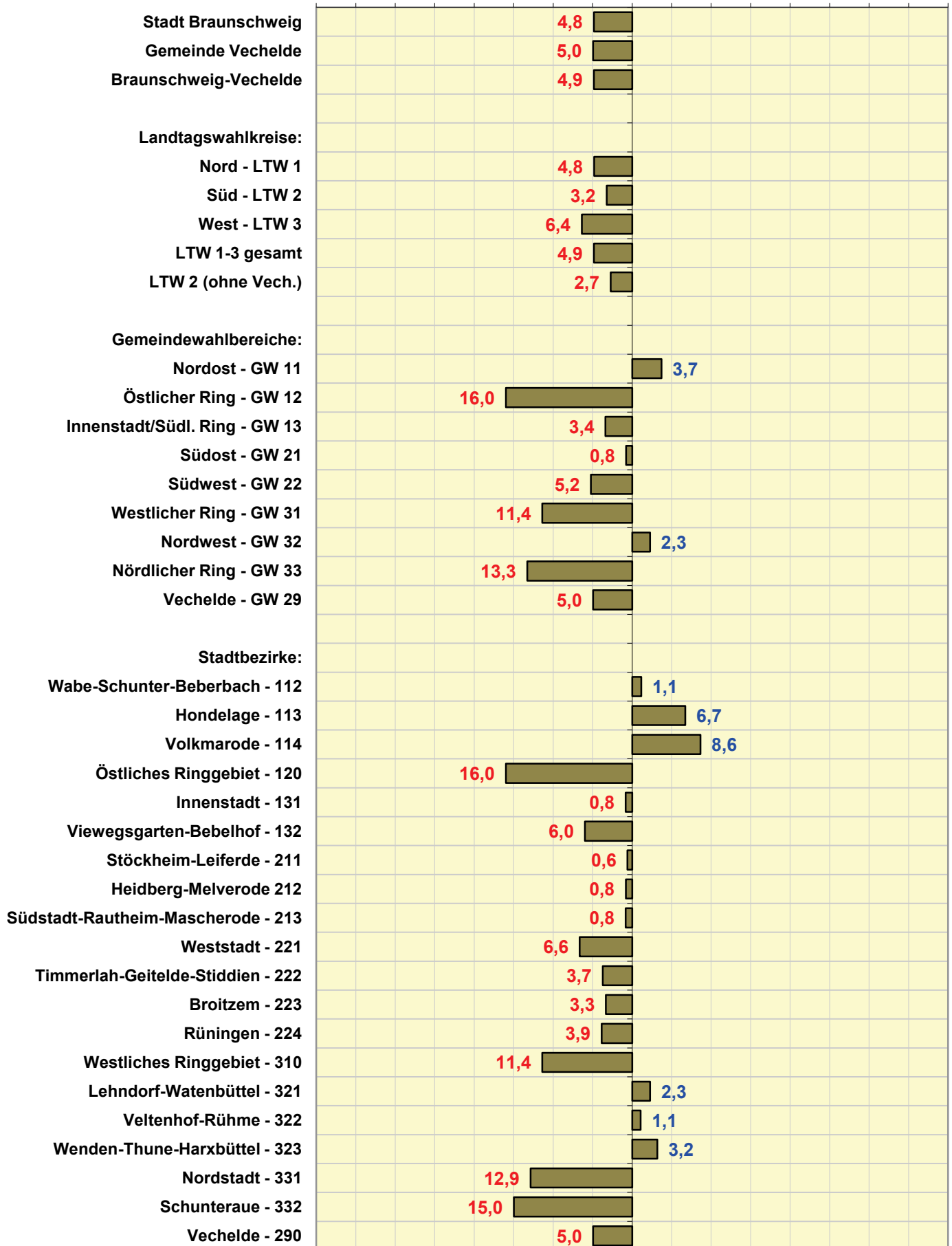

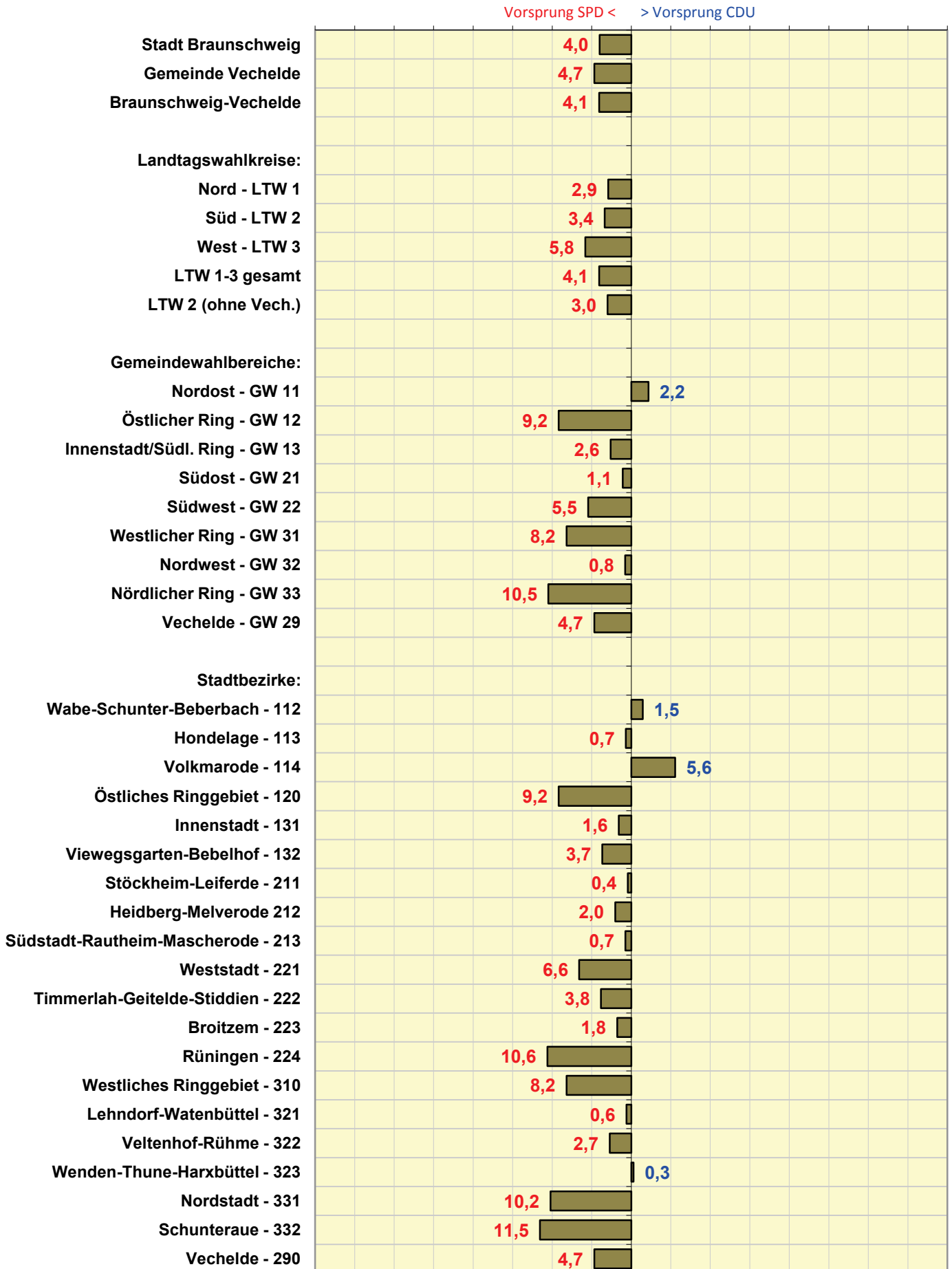

Vorsprung SPD+GRÜNE < > Vorsprung CDU+FDP

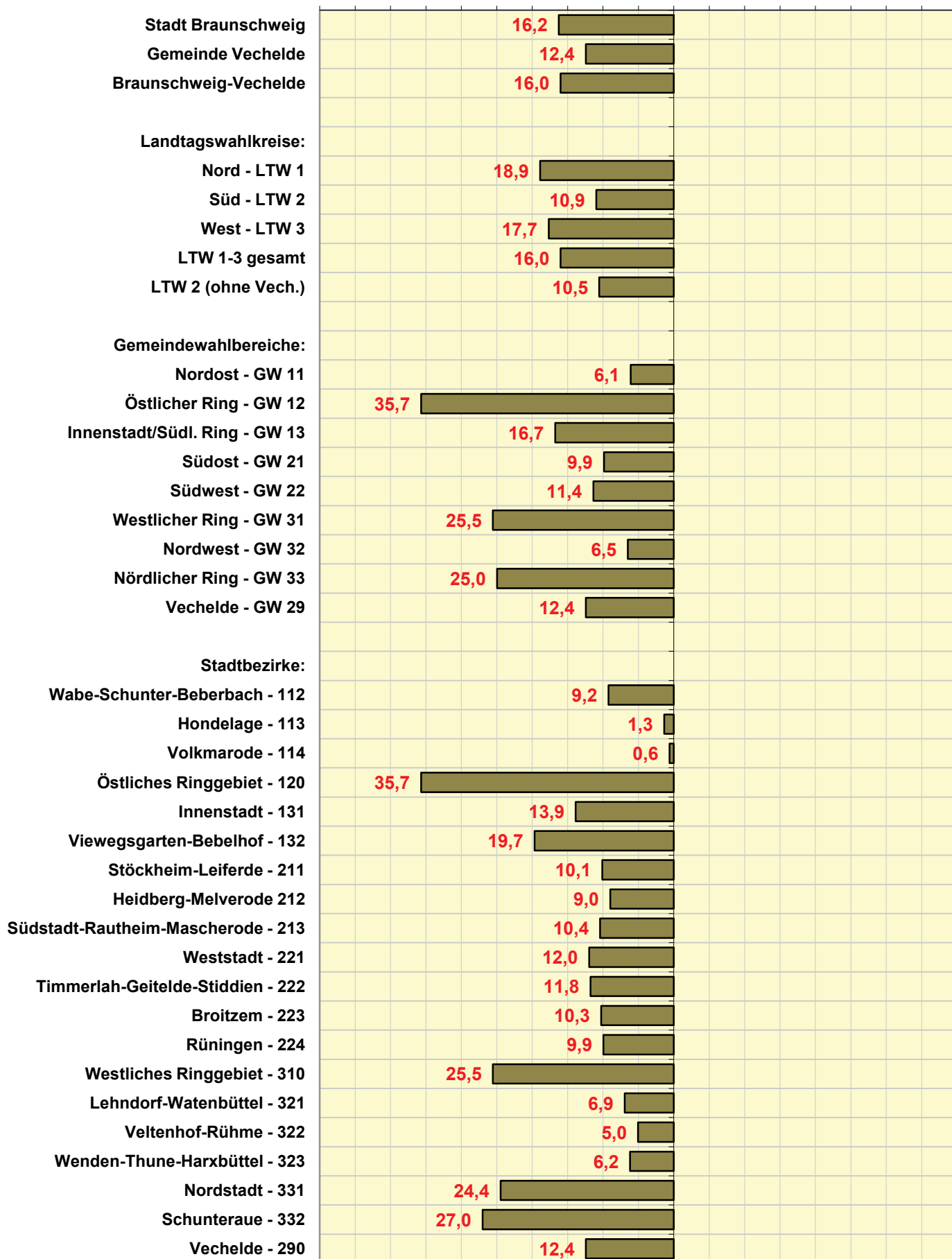

Vorsprung SPD+GRÜNE < > Vorsprung CDU+FDP

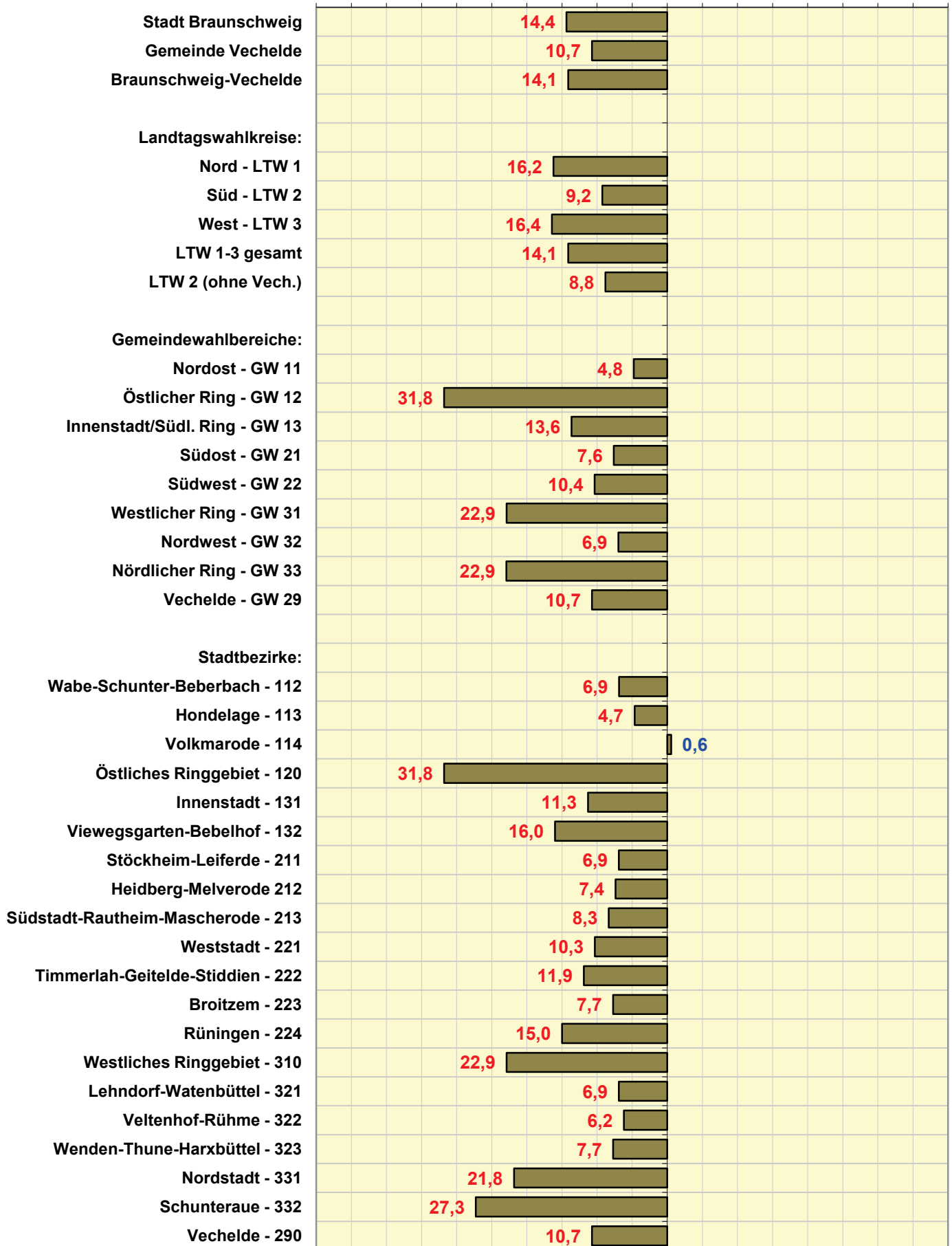

- Absolute Stimmenzahlen -

Landtagswahl 20.01.2013	Wahlberechtigte	Wähler	ERSTSTIMMEN						
			Gültige Erststimmen	CDU	SPD	FDP	GRÜNE	DIE LINKE.	PIRATEN
Stadt Braunschweig:	192 582	115 397	113 805	41 055	46 567	2 929	15 905	4 574	2 775
Gemeinde Vechede:	12 970	8 540	8 417	3 304	3 721	191	818	256	127
Braunschweig-Vechede:	205 552	123 937	122 222	44 359	50 288	3 120	16 723	4 830	2 902
Landtagswahl 20.01.2013									
Landtagswahlkreise:									
LTW 1 - Braunschweig-Nord	65 933	42 659	42 147	14 834	16 863	979	6 910	1 533	1 028
LTW 2 - Braunschweig-Süd	66 327	38 782	38 180	14 998	16 226	985	3 933	1 329	709
LTW 3 - Braunschweig-West	73 292	42 496	41 895	14 527	17 199	1 156	5 880	1 968	1 165
LTW 1-3 insgesamt	205 552	123 937	122 222	44 359	50 288	3 120	16 723	4 830	2 902
> LTW 2 BS-Süd (ohne Vechede)	53 357	30 242	29 763	11 694	12 505	794	3 115	1 073	582
Landtagswahl 20.01.2013									
Gemeindewahlbereiche:									
GW 11 - Nordost	24 400	16 857	16 628	7 042	6 424	370	2 000	492	300
GW 12 - Östlicher Ring	21 058	14 267	14 140	3 832	6 094	277	3 058	511	368
GW 13 - Innenstadt/Südl. Ring	20 475	11 535	11 379	3 960	4 345	332	1 852	530	360
GW 21 - Südost	26 096	16 899	16 659	6 564	6 690	498	2 015	544	348
GW 22 - Südwest	27 261	13 343	13 104	5 130	5 815	296	1 100	529	234
GW 31 - Westlicher Ring	26 168	13 402	13 213	3 917	5 421	331	2 202	859	483
GW 32 - Nordwest	26 283	17 238	16 999	7 054	6 669	476	1 966	546	288
GW 33 - Nördlicher Ring	20 841	11 856	11 683	3 556	5 109	349	1 712	563	394
GW 29 - Vechede	12 970	8 540	8 417	3 304	3 721	191	818	256	127
Landtagswahl 20.01.2013									
Stadtbezirke:									
112 Wabe-Schunter-Beberbach	15 703	10 535	10 377	4 188	4 069	252	1 329	329	210
113 Hondelage	3 160	2 194	2 169	980	834	35	210	70	40
114 Volkmarode	5 537	4 128	4 082	1 874	1 521	83	461	93	50
120 Östliches Ringgebiet	21 058	14 267	14 140	3 832	6 094	277	3 058	511	368
131 Innenstadt	10 566	5 800	5 717	2 086	2 133	167	912	244	175
132 Viewegsgarten-Bebelhof	9 909	5 735	5 662	1 874	2 212	165	940	286	185
211 Stöckheim-Leiferde	6 547	4 762	4 701	1 864	1 892	134	581	125	105
212 Heidberg-Melverode	9 446	5 405	5 313	2 130	2 173	131	565	207	107
213 Südstadt-Rautheim-Mascherode	10 103	6 732	6 645	2 570	2 625	233	869	212	136
221 Weststadt	17 249	7 243	7 102	2 732	3 204	158	535	345	128
222 Timmerlah-Geitelde-Stiddien	2 886	1 885	1 853	746	815	36	185	37	34
223 Broitzem	4 740	3 027	2 982	1 193	1 292	75	282	93	47
224 Rünigen	2 386	1 188	1 167	459	504	27	98	54	25
310 Westliches Ringgebiet	26 168	13 402	13 213	3 917	5 421	331	2 202	859	483
321 Lehdorf-Watenbüttel	16 407	11 186	11 033	4 556	4 306	325	1 341	350	155
322 Veltenhof-Rühme	4 705	2 631	2 595	1 084	1 056	68	227	91	69
323 Wenden-Thune-Harxbüttel	5 171	3 421	3 371	1 414	1 307	83	398	105	64
331 Nordstadt	16 918	9 459	9 319	2 849	4 048	296	1 375	405	346
332 Schunteraue	3 923	2 397	2 364	707	1 061	53	337	158	48
290 Vechede	12 970	8 540	8 417	3 304	3 721	191	818	256	127

- Absolute Stimmenzahlen -

Landtagswahl 20.01.2013	Wahlberechtigte	Wähler	ZWEITSTIMMEN >					
			Gültige Zweitstimmen	CDU	SPD	FDP	GRÜNE	DIE LINKE.
Stadt Braunschweig:	192 582	115 397	114 222	33 886	38 460	9 424	21 255	4 850
Gemeinde Vechede:	12 970	8 540	8 434	2 831	3 225	631	1 141	253
Braunschweig-Vechede:	205 552	123 937	122 656	36 717	41 685	10 055	22 396	5 103
Landtagswahl 20.01.2013								
Landtagswahlkreise:	Wahlberechtigte	Wähler	Gültige Zweitstimmen	CDU	SPD	FDP	GRÜNE	DIE LINKE.
LTW 1 - Braunschweig-Nord	65 933	42 659	42 304	12 067	13 302	3 637	9 263	1 696
LTW 2 - Braunschweig-Süd	66 327	38 782	38 291	12 802	14 090	3 037	5 288	1 362
LTW 3 - Braunschweig-West	73 292	42 496	42 061	11 848	14 293	3 381	7 845	2 045
LTW 1-3 insgesamt	205 552	123 937	122 656	36 717	41 685	10 055	22 396	5 103
> LTW 2 BS-Süd (ohne Vechede)	53 357	30 242	29 857	9 971	10 865	2 406	4 147	1 109
Landtagswahl 20.01.2013								
Gemeindewahlbereiche:	Wahlberechtigte	Wähler	Gültige Zweitstimmen	CDU	SPD	FDP	GRÜNE	DIE LINKE.
GW 11 - Nordost	24 400	16 857	16 690	5 746	5 381	1 567	2 726	526
GW 12 - Östlicher Ring	21 058	14 267	14 181	3 145	4 446	969	4 176	592
GW 13 - Innenstadt/Südl. Ring	20 475	11 535	11 433	3 176	3 475	1 101	2 361	578
GW 21 - Südost	26 096	16 899	16 721	5 532	5 710	1 530	2 627	555
GW 22 - Südwest	27 261	13 343	13 136	4 439	5 155	876	1 520	554
GW 31 - Westlicher Ring	26 168	13 402	13 254	3 287	4 371	884	2 832	865
GW 32 - Nordwest	26 283	17 238	17 066	5 599	5 728	1 652	2 709	593
GW 33 - Nördlicher Ring	20 841	11 856	11 741	2 962	4 194	845	2 304	587
GW 29 - Vechede	12 970	8 540	8 434	2 831	3 225	631	1 141	253
Landtagswahl 20.01.2013								
Stadtbezirke:	Wahlberechtigte	Wähler	Gültige Zweitstimmen	CDU	SPD	FDP	GRÜNE	DIE LINKE.
112 Wabe-Schunter-Beberbach	15 703	10 535	10 424	3 505	3 353	923	1 791	352
113 Hondelage	3 160	2 194	2 171	756	771	198	284	71
114 Volkmarode	5 537	4 128	4 095	1 485	1 257	446	651	103
120 Östliches Ringgebiet	21 058	14 267	14 181	3 145	4 446	969	4 176	592
131 Innenstadt	10 566	5 800	5 750	1 657	1 748	582	1 141	261
132 Viewegsgarten-Bebelhof	9 909	5 735	5 683	1 519	1 727	519	1 220	317
211 Stöckheim-Leiferde	6 547	4 762	4 725	1 585	1 606	445	750	128
212 Heidberg-Melverode	9 446	5 405	5 328	1 820	1 928	421	706	209
213 Südstadt-Rautheim-Mascherode	10 103	6 732	6 668	2 127	2 176	664	1 171	218
221 Weststadt	17 249	7 243	7 112	2 420	2 888	437	702	343
222 Timmerlah-Geitelde-Stiddien	2 886	1 885	1 858	627	698	135	285	40
223 Broitzem	4 740	3 027	2 998	1 039	1 092	226	404	116
224 Rünigen	2 386	1 188	1 168	353	477	78	129	55
310 Westliches Ringgebiet	26 168	13 402	13 254	3 287	4 371	884	2 832	865
321 Lehdorf-Watenbüttel	16 407	11 186	11 080	3 584	3 652	1 155	1 851	380
322 Veltenhof-Rühme	4 705	2 631	2 602	871	942	215	305	109
323 Wenden-Thune-Harxbüttel	5 171	3 421	3 384	1 144	1 134	282	553	104
331 Nordstadt	16 918	9 459	9 368	2 355	3 313	732	1 818	432
332 Schunteraue	3 923	2 397	2 373	607	881	113	486	155
290 Vechede	12 970	8 540	8 434	2 831	3 225	631	1 141	253

- Absolute Stimmzahlen -

Landtagswahl 20.01.2013	Wahlberechtigte	Wähler	ZWEITSTIMMEN					
			Bündnis 21/RRP	DIE FREIHEIT Niedersachsen	FREIE WÄHLER	NPD	PBC	PIRATEN
Stadt Braunschweig:	192 582	115 397	82	406	1 060	837	143	3 819
Gemeinde Vechelde:	12 970	8 540	6	28	60	59	12	188
Braunschweig-Vechelde:	205 552	123 937	88	434	1 120	896	155	4 007
Landtagswahl 20.01.2013								
Landtagswahlkreise:	Wahlberechtigte	Wähler	Bündnis 21/RRP	DIE FREIHEIT Niedersachsen	FREIE WÄHLER	NPD	PBC	PIRATEN
LTW 1 - Braunschweig-Nord	65 933	42 659	38	145	394	240	38	1 484
LTW 2 - Braunschweig-Süd	66 327	38 782	21	127	294	311	51	908
LTW 3 - Braunschweig-West	73 292	42 496	29	162	432	345	66	1 615
LTW 1-3 insgesamt	205 552	123 937	88	434	1 120	896	155	4 007
> LTW 2 BS-Süd (ohne Vechelde)	53 357	30 242	15	99	234	252	39	720
Landtagswahl 20.01.2013								
Gemeindewahlbereiche:	Wahlberechtigte	Wähler	Bündnis 21/RRP	DIE FREIHEIT Niedersachsen	FREIE WÄHLER	NPD	PBC	PIRATEN
GW 11 - Nordost	24 400	16 857	14	63	127	107	16	417
GW 12 - Östlicher Ring	21 058	14 267	13	51	147	55	13	574
GW 13 - Innenstadt/Südl. Ring	20 475	11 535	11	31	120	78	9	493
GW 21 - Südost	26 096	16 899	8	48	158	120	20	413
GW 22 - Südwest	27 261	13 343	7	51	76	132	19	307
GW 31 - Westlicher Ring	26 168	13 402	10	54	155	121	21	654
GW 32 - Nordwest	26 283	17 238	9	55	156	133	32	400
GW 33 - Nördlicher Ring	20 841	11 856	10	53	121	91	13	561
GW 29 - Vechelde	12 970	8 540	6	28	60	59	12	188
Landtagswahl 20.01.2013								
Stadtbezirke:	Wahlberechtigte	Wähler	Bündnis 21/RRP	DIE FREIHEIT Niedersachsen	FREIE WÄHLER	NPD	PBC	PIRATEN
112 Wabe-Schunter-Beberbach	15 703	10 535	10	41	81	74	13	281
113 Hondelage	3 160	2 194	1	13	17	11	1	48
114 Volkmarode	5 537	4 128	3	9	29	22	2	88
120 Östliches Ringgebiet	21 058	14 267	13	51	147	55	13	574
131 Innenstadt	10 566	5 800	6	16	53	36	5	245
132 Viewegsgarten-Bebelhof	9 909	5 735	5	15	67	42	4	248
211 Stöckheim-Leiferde	6 547	4 762	3	8	46	29	5	120
212 Heidberg-Melverode	9 446	5 405	3	16	48	48	5	124
213 Südstadt-Rautheim-Mascherode	10 103	6 732	2	24	64	43	10	169
221 Weststadt	17 249	7 243	0	25	34	78	9	176
222 Timmerlah-Geitelde-Stiddien	2 886	1 885	1	9	16	13	2	32
223 Broitzern	4 740	3 027	1	9	18	25	7	61
224 Rünigen	2 386	1 188	5	8	8	16	1	38
310 Westliches Ringgebiet	26 168	13 402	10	54	155	121	21	654
321 Lehdorf-Watenbüttel	16 407	11 186	4	30	112	70	22	220
322 Veltenhof-Rühme	4 705	2 631	2	12	15	46	3	82
323 Wenden-Thune-Harxbüttel	5 171	3 421	3	13	29	17	7	98
331 Nordstadt	16 918	9 459	7	44	107	71	9	480
332 Schunteraue	3 923	2 397	3	9	14	20	4	81
290 Vechelde	12 970	8 540	6	28	60	59	12	188

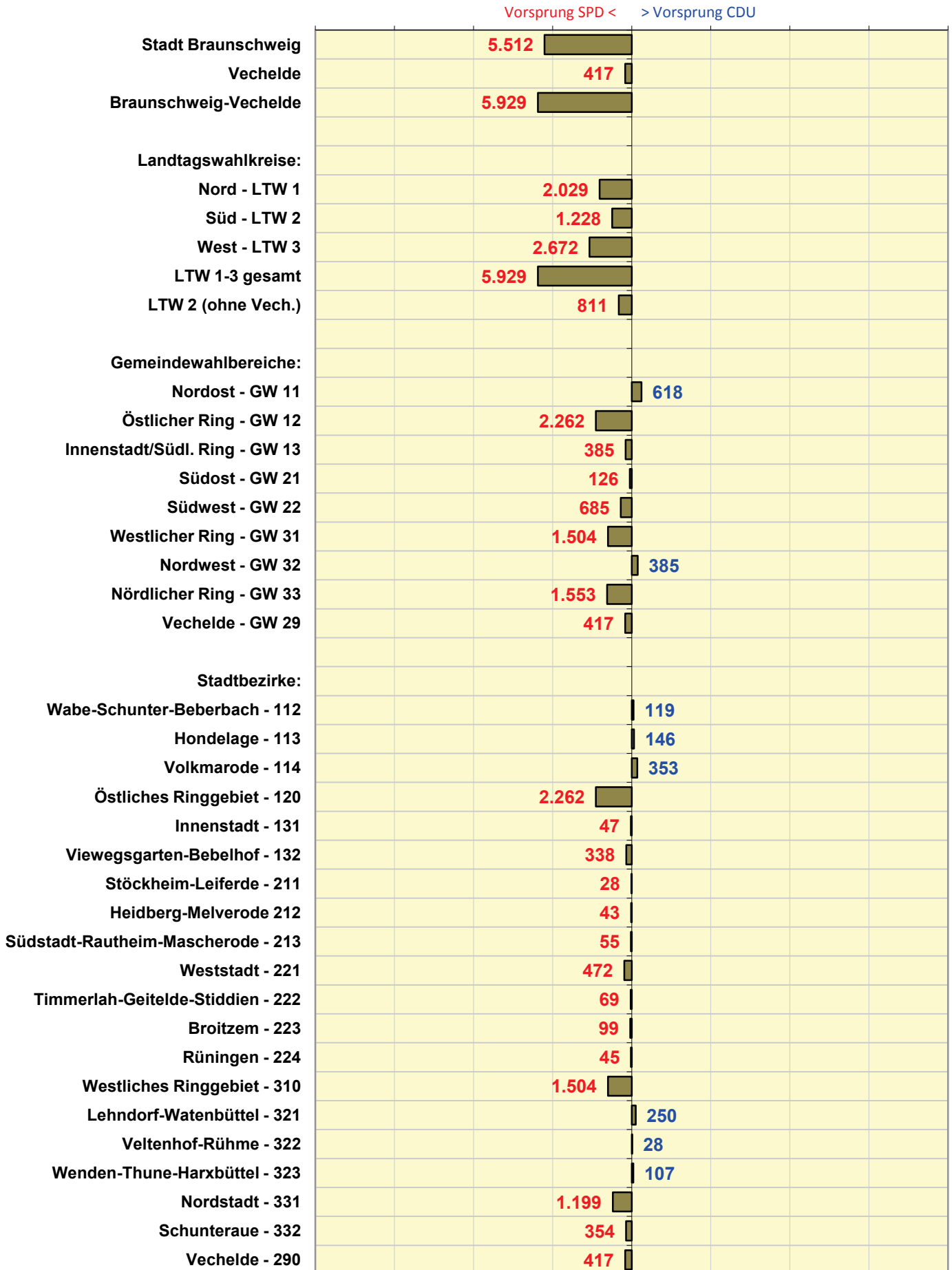

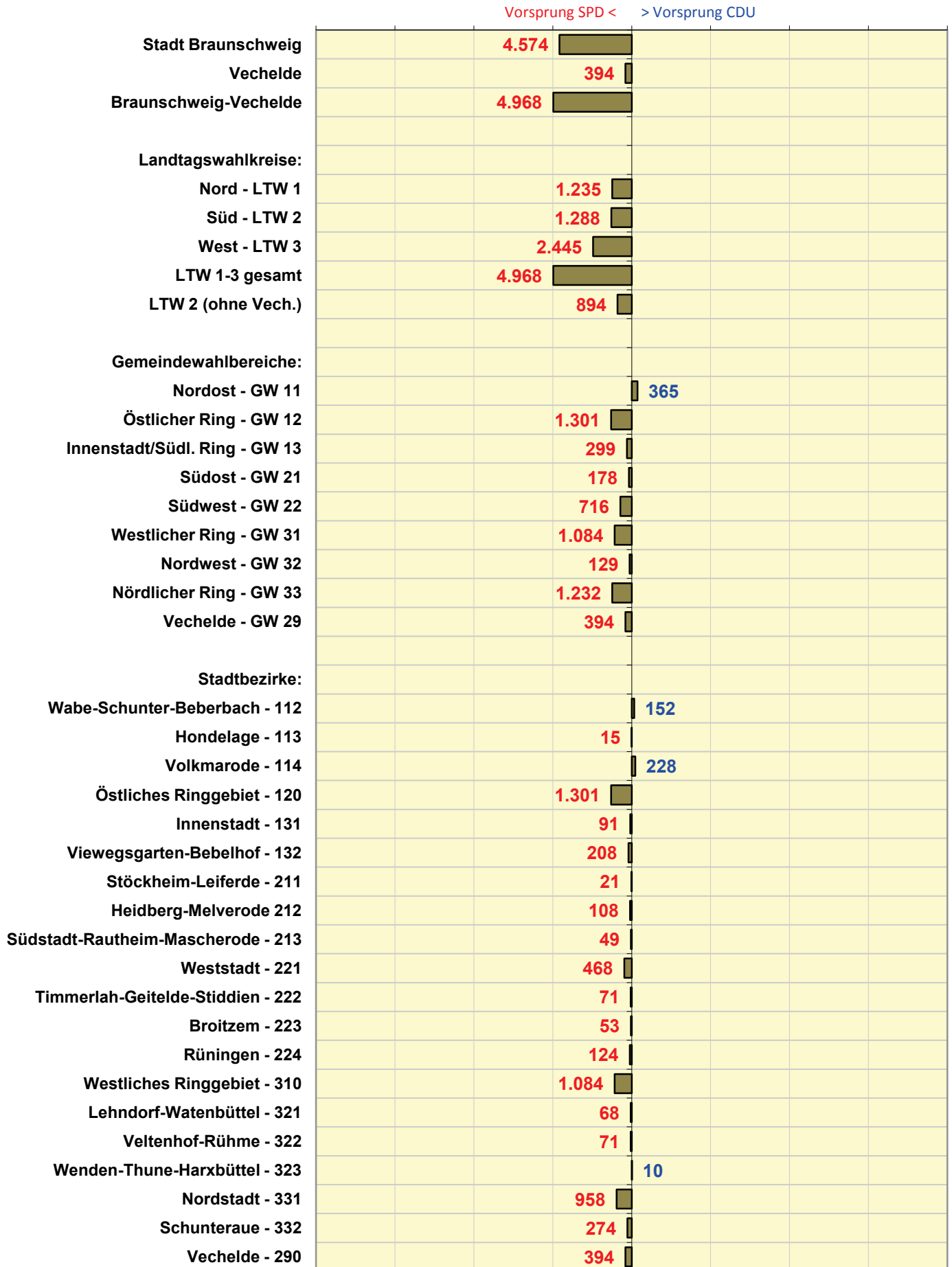

Stadt Braunschweig Landtagswahl 2013
Vorsprung CDU/FDP bzw. SPD/GRÜNE

Differenz Stimmzahl absolut
 - ERSTSTIMMEN -

Vorsprung SPD+GRÜNE < > Vorsprung CDU+FDP

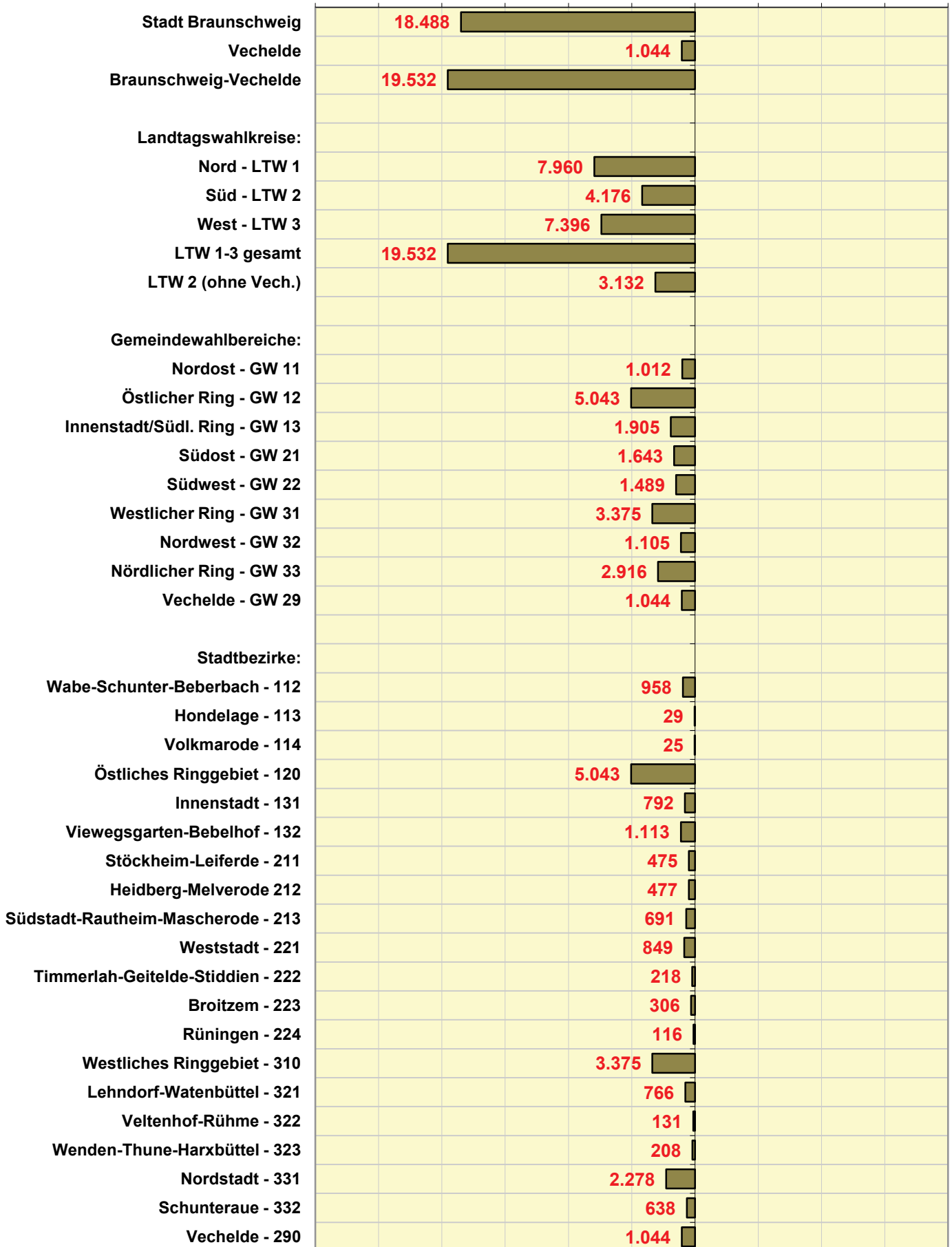

Stadt Braunschweig Landtagswahl 2013
Vorsprung CDU/FDP bzw. SPD/GRÜNE

Differenz Stimmzahl absolut
 - ERSTSTIMMEN -

Vorsprung SPD+GRÜNE < > Vorsprung CDU+FDP

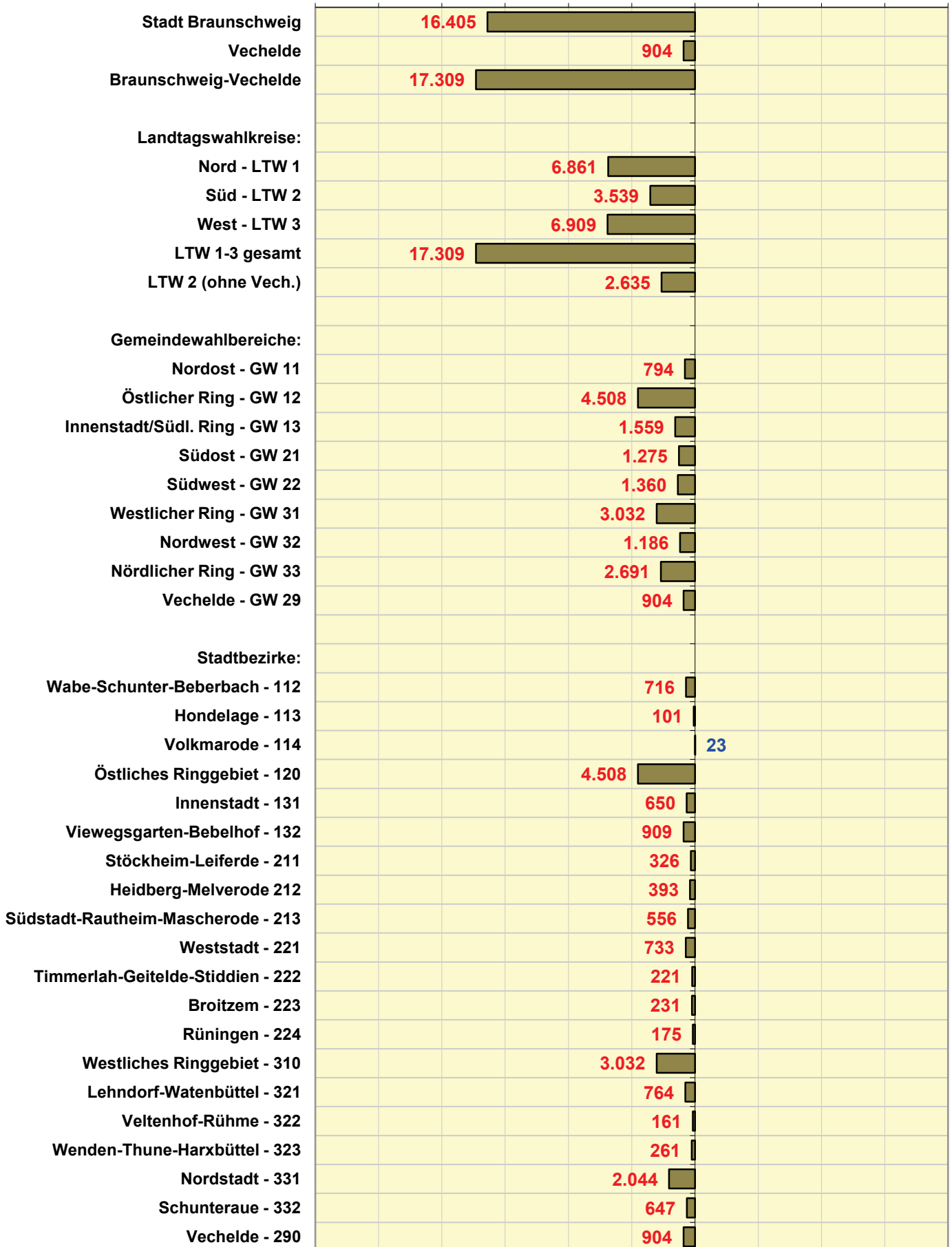

- Gewinne/Verluste (Prozentpunkte) -

Landtagswahl 20.01.2013	Wahl- beteiligung	Gewinn/Verlust ERSTSTIMMEN						
		CDU	SPD	FDP	GRÜNE	DIE LINKE.	PIRATEN	Sonstige
Stadt Braunschweig:	+2,7	-5,1	+4,4	-2,2	+4,8	-4,3	+2,4	+0,0
Gemeinde Vechede:	+1,8	-2,1	+3,3	-3,3	+3,8	-3,2	+1,5	+0,0
Braunschweig-Vechede:	+2,6	-4,9	+4,4	-2,3	+4,7	-4,2	+2,4	+0,0
Landtagswahl 20.01.2013								
Landtagswahlkreise:	Wahl- beteiligung	CDU	SPD	FDP	GRÜNE	DIE LINKE.	PIRATEN	Sonstige
LTW 1 - Braunschweig-Nord	+3,6	-6,0	+5,6	-2,4	+4,7	-4,4	+2,4	+0,0
LTW 2 - Braunschweig-Süd	+1,5	-4,1	+4,1	-2,6	+4,4	-3,7	+1,9	+0,0
LTW 3 - Braunschweig-West	+2,7	-4,3	+3,3	-2,0	+4,7	-4,6	+2,8	+0,0
LTW 1-3 insgesamt	+2,6	-4,9	+4,4	-2,3	+4,7	-4,2	+2,4	+0,0
> LTW 2 BS-Süd (ohne Vechede)	+1,4	-4,7	+4,4	-2,4	+4,6	-3,8	+2,0	+0,0
Landtagswahl 20.01.2013								
Gemeindewahlbereiche:	Wahl- beteiligung	CDU	SPD	FDP	GRÜNE	DIE LINKE.	PIRATEN	Sonstige
GW 11 - Nordost	+3,0	-6,7	+7,0	-2,0	+4,0	-4,1	+1,8	+0,0
GW 12 - Östlicher Ring	+4,9	-5,3	+5,2	-2,8	+5,0	-4,6	+2,6	+0,0
GW 13 - Innenstadt/Südl. Ring	+3,2	-5,5	+4,1	-2,6	+5,3	-4,5	+3,2	+0,0
GW 21 - Südost	+1,8	-4,6	+3,1	-2,5	+5,1	-3,2	+2,1	+0,0
GW 22 - Südwest	+1,0	-4,8	+5,9	-2,3	+3,9	-4,6	+1,8	+0,0
GW 31 - Westlicher Ring	+2,9	-3,8	+2,4	-2,4	+5,3	-5,1	+3,7	+0,0
GW 32 - Nordwest	+2,8	-4,5	+3,5	-1,9	+4,7	-3,5	+1,7	+0,0
GW 33 - Nördlicher Ring	+2,6	-4,4	+4,1	-1,5	+4,0	-5,6	+3,4	+0,0
GW 29 - Vechede	+1,8	-2,1	+3,3	-3,3	+3,8	-3,2	+1,5	+0,0
Landtagswahl 20.01.2013								
Stadtbezirke:	Wahl- beteiligung	CDU	SPD	FDP	GRÜNE	DIE LINKE.	PIRATEN	Sonstige
112 Bienrode-Waggum-Bevenrode	+2,8	-8,4	+8,1	-1,8	+4,4	-4,4	+2,0	+0,0
113 Hondelage	+4,0	+0,2	+2,7	-2,4	+2,1	-4,6	+1,8	+0,0
114 Volkmarode	+3,2	-6,4	+6,4	-2,3	+4,0	-2,9	+1,2	+0,0
120 Östliches Ringgebiet	+4,9	-5,3	+5,2	-2,8	+5,0	-4,6	+2,6	+0,0
131 Innenstadt	+3,2	-5,0	+3,7	-3,1	+5,9	-4,6	+3,1	+0,0
132 Viewegs Garten-Bebelhof	+3,4	-6,1	+4,5	-2,0	+4,8	-4,4	+3,3	+0,0
211 Stöckheim-Leiferde	+2,2	-5,2	+3,6	-2,9	+4,8	-2,5	+2,2	+0,0
212 Heidberg-Melverode	+1,0	-4,8	+3,5	-2,4	+5,3	-3,5	+2,0	+0,0
213 Südstadt-Rautheim-Mascherode	+1,9	-4,0	+2,6	-2,3	+5,1	-3,4	+2,0	+0,0
221 Weststadt	+0,7	-5,1	+6,9	-2,0	+4,0	-5,5	+1,8	+0,0
222 Timmerlah-Geitelde-Stiddien	+0,6	-5,4	+4,5	-2,2	+4,3	-3,1	+1,8	+0,0
223 Broitzem	+2,3	-4,6	+6,1	-2,9	+3,2	-3,4	+1,6	+0,0
224 Rüningen	-0,0	-2,1	+1,7	-2,5	+4,9	-4,2	+2,1	+0,0
310 Westliches Ringgebiet	+2,9	-3,8	+2,4	-2,4	+5,3	-5,1	+3,7	+0,0
321 Lehdorf-Watenbüttel	+2,7	-3,6	+3,5	-2,0	+4,2	-3,4	+1,4	+0,0
322 Veltenhof-Rühme	+2,5	-2,1	+1,5	-1,5	+4,7	-5,2	+2,7	+0,0
323 Wenden-Thune-Harxbüttel	+2,9	-8,9	+5,2	-2,0	+6,3	-2,5	+1,9	+0,0
331 Nordstadt	+2,9	-4,8	+4,3	-1,7	+3,9	-5,3	+3,7	+0,0
332 Schunteraue	+1,4	-2,9	+3,6	-0,7	+4,5	-6,6	+2,0	+0,0
290 Vechede	+1,8	-2,1	+3,3	-3,3	+3,8	-3,2	+1,5	+0,0

- Gewinne/Verluste (Prozentpunkte) -

Landtagswahl 20.01.2013	Wahl- beteiligung	Gewinn/Verlust ZWEITSTIMMEN						
		CDU	SPD	FDP	GRÜNE	DIE LINKE.	PIRATEN	Sonstige
Stadt Braunschweig:	+2,7	-7,2	+2,4	+0,2	+7,6	-5,3	+3,3	-1,0
Gemeinde Vechede:	+1,8	-5,2	+2,8	-0,1	+6,0	-4,0	+2,2	-1,7
Braunschweig-Vechede:	+2,6	-7,1	+2,4	+0,1	+7,5	-5,2	+3,3	-1,1
Landtagswahl 20.01.2013								
Landtagswahlkreise:	Wahl- beteiligung	CDU	SPD	FDP	GRÜNE	DIE LINKE.	PIRATEN	Sonstige
LTW 1 - Braunschweig-Nord	+3,6	-7,6	+2,3	-0,2	+7,9	-5,3	+3,5	-0,7
LTW 2 - Braunschweig-Süd	+1,5	-6,1	+3,3	+0,2	+6,6	-4,9	+2,4	-1,4
LTW 3 - Braunschweig-West	+2,7	-7,3	+2,0	+0,4	+7,6	-5,5	+3,8	-1,1
LTW 1-3 insgesamt	+2,6	-7,1	+2,4	+0,1	+7,5	-5,2	+3,3	-1,1
> LTW 2 BS-Süd (ohne Vechede)	+1,4	-6,4	+3,4	+0,3	+6,8	-5,1	+2,4	-1,4
Landtagswahl 20.01.2013								
Gemeindewahlbereiche:	Wahl- beteiligung	CDU	SPD	FDP	GRÜNE	DIE LINKE.	PIRATEN	Sonstige
GW 11 - Nordost	+3,0	-7,9	+3,4	+0,5	+6,8	-4,6	+2,5	-0,7
GW 12 - Östlicher Ring	+4,9	-6,8	+0,8	-1,1	+9,6	-6,0	+4,0	-0,5
GW 13 - Innenstadt/Südl. Ring	+3,2	-7,7	+2,3	-0,1	+7,4	-5,5	+4,3	-0,8
GW 21 - Südost	+1,8	-6,6	+2,3	+0,5	+7,6	-4,8	+2,5	-1,4
GW 22 - Südwest	+1,0	-6,1	+4,8	+0,0	+5,8	-5,5	+2,3	-1,3
GW 31 - Westlicher Ring	+2,9	-5,9	+1,3	-0,6	+7,9	-6,2	+4,9	-1,5
GW 32 - Nordwest	+2,8	-8,3	+2,2	+1,5	+7,4	-4,1	+2,3	-1,0
GW 33 - Nördlicher Ring	+2,6	-7,1	+2,4	+0,1	+7,5	-6,8	+4,8	-1,0
GW 29 - Vechede	+1,8	-5,2	+2,8	-0,1	+6,0	-4,0	+2,2	-1,7
Landtagswahl 20.01.2013								
Stadtbezirke:	Wahl- beteiligung	CDU	SPD	FDP	GRÜNE	DIE LINKE.	PIRATEN	Sonstige
112 Bienrode-Waggum-Bevenrode	+2,8	-8,0	+3,5	+0,0	+7,3	-4,9	+2,7	-0,7
113 Hondelage	+4,0	-5,8	+2,7	+2,3	+4,6	-5,1	+2,2	-0,8
114 Volkmarode	+3,2	-8,7	+3,8	+0,8	+6,4	-3,7	+2,1	-0,7
120 Östliches Ringgebiet	+4,9	-6,8	+0,8	-1,1	+9,6	-6,0	+4,0	-0,5
131 Innenstadt	+3,2	-7,7	+2,7	-0,5	+7,9	-5,3	+4,3	-1,3
132 Viewegs Garten-Bebelhof	+3,4	-7,6	+2,0	+0,2	+6,9	-5,6	+4,4	-0,3
211 Stöckheim-Leiferde	+2,2	-6,8	+2,4	+0,0	+7,2	-4,5	+2,5	-0,9
212 Heidberg-Melverode	+1,0	-6,5	+3,7	+0,2	+7,1	-5,3	+2,3	-1,5
213 Südstadt-Rautheim-Mascherode	+1,9	-6,5	+1,2	+0,9	+8,1	-4,7	+2,5	-1,7
221 Weststadt	+0,7	-6,0	+5,5	+0,1	+5,6	-6,6	+2,5	-1,1
222 Timmerlah-Geitelde-Stiddien	+0,6	-6,7	+2,4	+1,2	+7,2	-4,8	+1,7	-1,1
223 Broitzem	+2,3	-5,8	+4,8	-0,8	+4,9	-3,7	+2,0	-1,4
224 Rünigen	-0,0	-6,5	+4,9	-0,7	+6,8	-4,6	+3,3	-3,1
310 Westliches Ringgebiet	+2,9	-5,9	+1,3	-0,6	+7,9	-6,2	+4,9	-1,5
321 Lehdorf-Watenbüttel	+2,7	-8,6	+2,6	+1,8	+7,0	-4,0	+2,0	-0,8
322 Veltenhof-Rühme	+2,5	-5,4	+1,0	+1,5	+6,9	-5,2	+3,2	-2,0
323 Wenden-Thune-Harxbüttel	+2,9	-9,9	+2,1	+0,2	+8,8	-3,4	+2,9	-0,7
331 Nordstadt	+2,9	-7,7	+2,2	+0,1	+7,3	-6,4	+5,1	-0,7
332 Schunteraue	+1,4	-4,8	+3,3	+0,0	+8,1	-8,2	+3,4	-1,9
290 Vechede	+1,8	-5,2	+2,8	-0,1	+6,0	-4,0	+2,2	-1,7

- Gewinne/Verluste (Absolute Stimmzahlen) -

Landtagswahl 20.01.2013	Wahlberechtigte	Wähler	ERSTSTIMMEN						
			Gültige Erststimmen	CDU	SPD	FDP	GRÜNE	DIE LINKE.	PIRATEN
Stadt Braunschweig:	+4 809	+7 926	+8 344	-2 355	+8 093	-2 147	+6 178	-4 200	+2 775
Gemeinde Vechede:	+ 140	+ 323	+ 388	- 15	+ 438	- 255	+ 342	- 249	+ 127
Braunschweig-Vechede:	+4 949	+8 249	+8 732	-2 370	+8 531	-2 402	+6 520	-4 449	+2 902
Landtagswahl 20.01.2013									
Landtagswahlkreise:	Wahlberechtigte	Wähler	Gültige Erststimmen	CDU	SPD	FDP	GRÜNE	DIE LINKE.	PIRATEN
LTW 1 - Braunschweig-Nord	+1 849	+3 531	+3 652	-1 041	+3 627	- 841	+2 426	-1 547	+1 028
LTW 2 - Braunschweig-Süd	+ 485	+1 274	+1 498	- 919	+2 153	- 912	+1 779	-1 312	+ 709
LTW 3 - Braunschweig-West	+2 615	+3 444	+3 582	- 410	+2 751	- 649	+2 315	-1 590	+1 165
LTW 1-3 insgesamt	+4 949	+8 249	+8 732	-2 370	+8 531	-2 402	+6 520	-4 449	+2 902
> LTW 2 BS-Süd (ohne Vechede)	+ 345	+ 951	+1 110	- 904	+1 715	- 657	+1 437	-1 063	+ 582
Landtagswahl 20.01.2013									
Gemeindewahlbereiche:	Wahlberechtigte	Wähler	Gültige Erststimmen	CDU	SPD	FDP	GRÜNE	DIE LINKE.	PIRATEN
GW 11 - Nordost	+ 496	+1 067	+1 090	- 584	+1 502	- 284	+ 756	- 600	+ 300
GW 12 - Östlicher Ring	+ 555	+1 379	+1 441	- 281	+1 277	- 327	+ 942	- 538	+ 368
GW 13 - Innenstadt/Südl. Ring	+ 798	+1 085	+1 121	- 176	+ 848	- 230	+ 728	- 409	+ 360
GW 21 - Südost	+ 380	+ 700	+ 806	- 413	+ 822	- 374	+ 908	- 485	+ 348
GW 22 - Südwest	- 35	+ 251	+ 304	- 491	+ 893	- 283	+ 529	- 578	+ 234
GW 31 - Westlicher Ring	+1 251	+1 364	+1 426	- 21	+ 863	- 246	+ 860	- 513	+ 483
GW 32 - Nordwest	+ 647	+1 145	+1 184	- 214	+1 023	- 274	+ 883	- 522	+ 288
GW 33 - Nördlicher Ring	+ 717	+ 935	+ 972	- 175	+ 865	- 129	+ 572	- 555	+ 394
GW 29 - Vechede	+ 140	+ 323	+ 388	- 15	+ 438	- 255	+ 342	- 249	+ 127
Landtagswahl 20.01.2013									
Stadtbezirke:	Wahlberechtigte	Wähler	Gültige Erststimmen	CDU	SPD	FDP	GRÜNE	DIE LINKE.	PIRATEN
112 Wabe-Schunter-Beberbach	+ 398	+ 690	+ 692	- 531	+1 054	- 154	+ 518	- 405	+ 210
113 Hondelage	- 78	+ 74	+ 91	+ 46	+ 92	- 48	+ 53	- 92	+ 40
114 Volkmarode	+ 176	+ 303	+ 307	- 99	+ 356	- 82	+ 185	- 103	+ 50
120 Östliches Ringgebiet	+ 555	+1 379	+1 441	- 281	+1 277	- 327	+ 942	- 538	+ 368
131 Innenstadt	+ 575	+ 631	+ 647	- 15	+ 431	- 140	+ 402	- 206	+ 175
132 Viewegsgarten-Bebelhof	+ 223	+ 454	+ 474	- 161	+ 417	- 90	+ 326	- 203	+ 185
211 Stöckheim-Leiferde	+ 202	+ 289	+ 317	- 101	+ 285	- 118	+ 249	- 103	+ 105
212 Heidberg-Melverode	- 100	+ 36	+ 61	- 230	+ 209	- 126	+ 283	- 182	+ 107
213 Südstadt-Rauthem-Mascherode	+ 278	+ 375	+ 428	- 82	+ 328	- 130	+ 376	- 200	+ 136
221 Weststadt	- 172	+ 50	+ 74	- 332	+ 519	- 140	+ 284	- 385	+ 128
222 Timmerlah-Geitelde-Stiddien	- 12	+ 9	+ 10	- 95	+ 88	- 40	+ 80	- 57	+ 34
223 Broitzem	+ 79	+ 158	+ 174	- 59	+ 247	- 76	+ 106	- 91	+ 47
224 Rünigen	+ 70	+ 34	+ 46	- 5	+ 39	- 27	+ 59	- 45	+ 25
310 Westliches Ringgebiet	+1 251	+1 364	+1 426	- 21	+ 863	- 246	+ 860	- 513	+ 483
321 Lehdorf-Watenbüttel	+ 625	+ 858	+ 883	- 5	+ 701	- 181	+ 535	- 322	+ 155
322 Veltenhof-Rühme	- 67	+ 83	+ 105	- 9	+ 80	- 34	+ 125	- 126	+ 69
323 Wenden-Thune-Harxbüttel	+ 89	+ 204	+ 196	- 200	+ 242	- 59	+ 223	- 74	+ 64
331 Nordstadt	+ 660	+ 846	+ 869	- 141	+ 738	- 116	+ 455	- 413	+ 346
332 Schunteraue	+ 57	+ 89	+ 103	- 34	+ 127	- 13	+ 117	- 142	+ 48
290 Vechede	+ 140	+ 323	+ 388	- 15	+ 438	- 255	+ 342	- 249	+ 127

- Gewinne/Verluste (Absolute Stimmzahlen) -

Landtagswahl 20.01.2013	Wahlberechtigte	ZWEITSTIMMEN							
		Gültige Zweitstimmen	CDU	SPD	FDP	GRÜNE	DIE LINKE.	PIRATEN	Sonst.
Stadt Braunschweig:	+4 809	+8 133	-5 220	+5 312	+ 844	+9 560	-5 281	+3 819	- 901
Gemeinde Vechede:	+ 140	+ 343	- 302	+ 355	+ 16	+ 528	- 314	+ 188	- 128
Braunschweig-Vechede:	+4 949	+8 476	-5 522	+5 667	+ 860	+10 088	-5 595	+4 007	-1 029
Landtagswahl 20.01.2013									
Landtagswahlkreise:	Wahlberechtigte	Gültige Zweitstimmen	CDU	SPD	FDP	GRÜNE	DIE LINKE.	PIRATEN	Sonst.
LTW 1 - Braunschweig-Nord	+1 849	+3 615	-1 892	+2 012	+ 230	+3 862	-1 901	+1 484	- 180
LTW 2 - Braunschweig-Süd	+ 485	+1 341	-1 814	+1 704	+ 177	+2 628	-1 761	+ 908	- 501
LTW 3 - Braunschweig-West	+2 615	+3 520	-1 816	+1 951	+ 453	+3 598	-1 933	+1 615	- 348
LTW 1-3 insgesamt	+4 949	+8 476	-5 522	+5 667	+ 860	+10 088	-5 595	+4 007	-1 029
> LTW 2 BS-Süd (ohne Vechede)	+ 345	+ 998	-1 512	+1 349	+ 161	+2 100	-1 447	+ 720	- 373
Landtagswahl 20.01.2013									
Gemeindewahlbereiche:	Wahlberechtigte	Gültige Zweitstimmen	CDU	SPD	FDP	GRÜNE	DIE LINKE.	PIRATEN	Sonst.
GW 11 - Nordost	+ 496	+1 084	- 857	+ 886	+ 184	+1 231	- 688	+ 417	- 89
GW 12 - Östlicher Ring	+ 555	+1 417	- 554	+ 546	- 49	+1 639	- 705	+ 574	- 34
GW 13 - Innenstadt/Südl. Ring	+ 798	+1 114	- 481	+ 580	+ 95	+ 992	- 508	+ 493	- 57
GW 21 - Südost	+ 380	+ 728	- 816	+ 624	+ 141	+1 324	- 751	+ 413	- 207
GW 22 - Südwest	- 35	+ 270	- 696	+ 725	+ 20	+ 776	- 696	+ 307	- 166
GW 31 - Westlicher Ring	+1 251	+1 383	- 357	+ 605	+ 22	+1 239	- 642	+ 654	- 138
GW 32 - Nordwest	+ 647	+1 175	- 940	+ 743	+ 348	+1 362	- 611	+ 400	- 127
GW 33 - Nördlicher Ring	+ 717	+ 962	- 519	+ 603	+ 83	+ 997	- 680	+ 561	- 83
GW 29 - Vechede	+ 140	+ 343	- 302	+ 355	+ 16	+ 528	- 314	+ 188	- 128
Landtagswahl 20.01.2013									
Stadtbezirke:	Wahlberechtigte	Gültige Zweitstimmen	CDU	SPD	FDP	GRÜNE	DIE LINKE.	PIRATEN	Sonst.
112 Wabe-Schunter-Beberbach	+ 398	+ 694	- 545	+ 562	+ 66	+ 832	- 451	+ 281	- 51
113 Hondelage	- 78	+ 86	- 92	+ 86	+ 55	+ 108	- 103	+ 48	- 16
114 Volkmarode	+ 176	+ 304	- 220	+ 238	+ 63	+ 291	- 134	+ 88	- 22
120 Östliches Ringgebiet	+ 555	+1 417	- 554	+ 546	- 49	+1 639	- 705	+ 574	- 34
131 Innenstadt	+ 575	+ 642	- 210	+ 332	+ 41	+ 529	- 243	+ 245	- 52
132 Viewegsgarten-Bebelhof	+ 223	+ 472	- 271	+ 248	+ 54	+ 463	- 265	+ 248	- 5
211 Stöckheim-Leiferde	+ 202	+ 301	- 201	+ 209	+ 30	+ 366	- 189	+ 120	- 34
212 Heidberg-Melverode	- 100	+ 37	- 333	+ 210	+ 13	+ 381	- 281	+ 124	- 77
213 Südstadt-Rautheim-Mascherode	+ 278	+ 390	- 282	+ 205	+ 98	+ 577	- 281	+ 169	- 96
221 Weststadt	- 172	+ 68	- 402	+ 415	+ 14	+ 399	- 459	+ 176	- 75
222 Timmerlah-Geitelde-Stiddien	- 12	+ 9	- 120	+ 48	+ 23	+ 135	- 88	+ 32	- 21
223 Broitzem	+ 79	+ 162	- 109	+ 194	- 11	+ 161	- 98	+ 61	- 36
224 Rünigen	+ 70	+ 31	- 65	+ 68	- 6	+ 81	- 51	+ 38	- 34
310 Westliches Ringgebiet	+1 251	+1 383	- 357	+ 605	+ 22	+1 239	- 642	+ 654	- 138
321 Lehndorf-Watenbüttel	+ 625	+ 884	- 589	+ 553	+ 278	+ 864	- 380	+ 220	- 62
322 Veltenhof-Rühme	- 67	+ 90	- 105	+ 57	+ 46	+ 185	- 128	+ 82	- 47
323 Wenden-Thune-Harxbüttel	+ 89	+ 201	- 246	+ 133	+ 24	+ 313	- 103	+ 98	- 18
331 Nordstadt	+ 660	+ 857	- 438	+ 490	+ 77	+ 791	- 502	+ 480	- 41
332 Schunteraue	+ 57	+ 105	- 81	+ 113	+ 6	+ 206	- 178	+ 81	- 42
290 Vechede	+ 140	+ 343	- 302	+ 355	+ 16	+ 528	- 314	+ 188	- 128

Landtagswahl 2013

Stimmenanteile nach

Analysebezirken I Erststimmen

■ CDU ■ SPD ■ FDP ■ GRÜNE ■ DIE LINKE. ■ PIRATEN

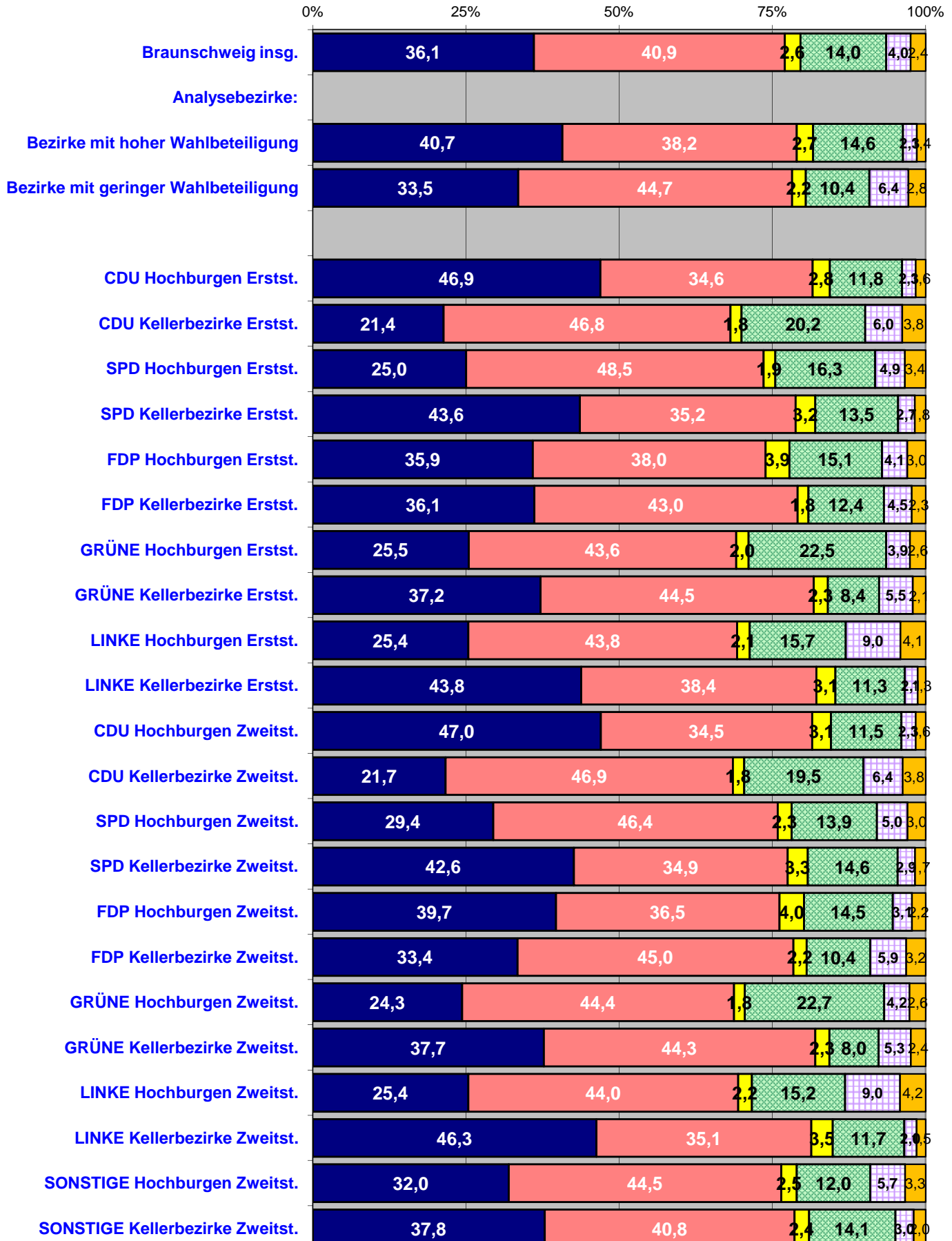

Gewinne und Verluste

in Prozentpunkten zur LTW 2008

nach Analysebezirken I **ERSTSTIMMEN**

■ CDU ■ SPD ■ FDP ■ GRÜNE ■ DIE LINKE. ■ PIRATEN

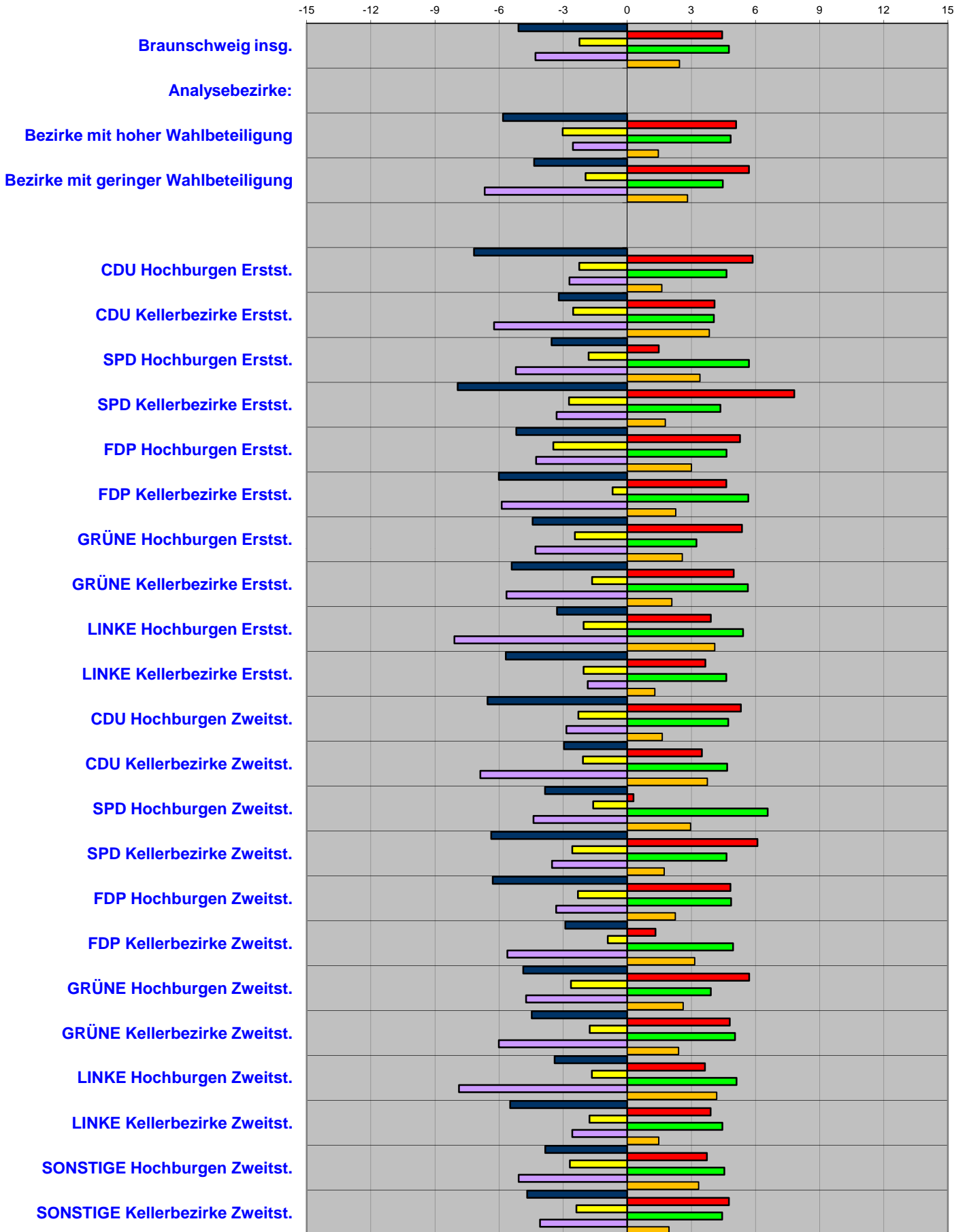

Ergebnisse nach Analysebezirken I

Stimmenanteile ERSTSTIMMEN

LTW 20.01.2013 ERSTSTIMMEN	Wahl- beteiligung	CDU	SPD	FDP	GRÜNE	DIE LINKE.	PIRATEN
Stadt Braunschweig insgesamt:	59,9	36,1	40,9	2,6	14,0	4,0	2,4
Analysebezirke I:							
Bezirke mit hoher Wahlbeteiligung	64,1	40,7	38,2	2,7	14,6	2,3	1,4
Bezirke mit geringer Wahlbeteiligung	30,8	33,5	44,7	2,2	10,4	6,4	2,8
CDU Hochburgen Erstst.	58,6	46,9	34,6	2,8	11,8	2,3	1,6
CDU Kellerbezirke Erstst.	47,2	21,4	46,8	1,8	20,2	6,0	3,8
SPD Hochburgen Erstst.	45,9	25,0	48,5	1,9	16,3	4,9	3,4
SPD Kellerbezirke Erstst.	57,8	43,6	35,2	3,2	13,5	2,7	1,8
FDP Hochburgen Erstst.	48,1	35,9	38,0	3,9	15,1	4,1	3,0
FDP Kellerbezirke Erstst.	47,5	36,1	43,0	1,8	12,4	4,5	2,3
GRÜNE Hochburgen Erstst.	57,5	25,5	43,6	2,0	22,5	3,9	2,6
GRÜNE Kellerbezirke Erstst.	34,6	37,2	44,5	2,3	8,4	5,5	2,1
LINKE Hochburgen Erstst.	39,8	25,4	43,8	2,1	15,7	9,0	4,1
LINKE Kellerbezirke Erstst.	61,6	43,8	38,4	3,1	11,3	2,1	1,3
CDU Hochburgen Zweitst.	55,8	47,0	34,5	3,1	11,5	2,3	1,6
CDU Kellerbezirke Zweitst.	46,2	21,7	46,9	1,8	19,5	6,4	3,8
SPD Hochburgen Zweitst.	45,3	29,4	46,4	2,3	13,9	5,0	3,0
SPD Kellerbezirke Zweitst.	56,1	42,6	34,9	3,3	14,6	2,9	1,7
FDP Hochburgen Zweitst.	53,6	39,7	36,5	4,0	14,5	3,1	2,2
FDP Kellerbezirke Zweitst.	38,8	33,4	45,0	2,2	10,4	5,9	3,2
GRÜNE Hochburgen Zweitst.	57,0	24,3	44,4	1,8	22,7	4,2	2,6
GRÜNE Kellerbezirke Zweitst.	36,6	37,7	44,3	2,3	8,0	5,3	2,4
LINKE Hochburgen Zweitst.	40,0	25,4	44,0	2,2	15,2	9,0	4,2
LINKE Kellerbezirke Zweitst.	60,1	46,3	35,1	3,5	11,7	2,0	1,5
SONSTIGE Hochburgen Zweitst.	41,1	32,0	44,5	2,5	12,0	5,7	3,3
SONSTIGE Kellerbezirke Zweitst.	53,3	37,8	40,8	2,4	14,1	3,0	2,0
Gewinn/Verlust LTW 2013/2008 (Prozentpunkte / Erstst.)							
Stadt Braunschweig insgesamt:	+2,7	-5,1	+4,4	-2,2	+4,8	-4,3	+2,4
Analysebezirke I:							
Bezirke mit hoher Wahlbeteiligung	-0,4	-5,8	5,1	-3,0	4,8	-2,5	1,4
Bezirke mit geringer Wahlbeteiligung	0,8	-4,4	5,7	-2,0	4,5	-6,7	2,8
CDU Hochburgen Erstst.	-0,2	-7,2	+5,9	-2,2	+4,6	-2,7	+1,6
CDU Kellerbezirke Erstst.	+2,2	-3,2	+4,1	-2,5	+4,1	-6,2	+3,8
SPD Hochburgen Erstst.	+2,8	-3,5	+1,5	-1,8	+5,7	-5,2	+3,4
SPD Kellerbezirke Erstst.	-0,0	-7,9	+7,8	-2,7	+4,4	-3,3	+1,8
FDP Hochburgen Erstst.	-0,1	-5,2	+5,3	-3,5	+4,6	-4,3	+3,0
FDP Kellerbezirke Erstst.	+1,8	-6,0	+4,6	-0,7	+5,7	-5,9	+2,3
GRÜNE Hochburgen Erstst.	+2,4	-4,4	+5,4	-2,5	+3,2	-4,3	+2,6
GRÜNE Kellerbezirke Erstst.	+0,8	-5,4	+5,0	-1,6	+5,6	-5,6	+2,1
LINKE Hochburgen Erstst.	+1,3	-3,3	+3,9	-2,0	+5,4	-8,1	+4,1
LINKE Kellerbezirke Erstst.	+1,0	-5,7	+3,7	-2,0	+4,6	-1,9	+1,3
CDU Hochburgen Zweitst.	+0,6	-6,5	+5,3	-2,3	+4,7	-2,8	+1,6
CDU Kellerbezirke Zweitst.	+1,6	-3,0	+3,5	-2,1	+4,7	-6,9	+3,8
SPD Hochburgen Zweitst.	+1,8	-3,8	+0,3	-1,6	+6,6	-4,4	+3,0
SPD Kellerbezirke Zweitst.	+0,7	-6,4	+6,1	-2,6	+4,6	-3,5	+1,7
FDP Hochburgen Zweitst.	+0,9	-6,3	+4,8	-2,3	+4,9	-3,3	+2,2
FDP Kellerbezirke Zweitst.	+0,2	-2,9	+1,3	-0,9	+4,9	-5,6	+3,2
GRÜNE Hochburgen Zweitst.	+3,1	-4,9	+5,7	-2,6	+3,9	-4,7	+2,6
GRÜNE Kellerbezirke Zweitst.	+0,6	-4,5	+4,8	-1,8	+5,0	-6,0	+2,4
LINKE Hochburgen Zweitst.	+1,4	-3,4	+3,6	-1,7	+5,1	-7,9	+4,2
LINKE Kellerbezirke Zweitst.	+1,1	-5,5	+3,9	-1,8	+4,5	-2,6	+1,5
SONSTIGE Hochburgen Zweitst.	+0,1	-3,8	+3,7	-2,7	+4,5	-5,1	+3,3
SONSTIGE Kellerbezirke Zweitst.	+0,9	-4,7	+4,8	-2,4	+4,4	-4,1	+2,0

Landtagswahl 2013

Stimmenanteile nach

Analysebezirken I Zweitstimmen

■ CDU ■ SPD ■ FDP ■ GRÜNE ■ DIE LINKE. ■ PIRATEN ■ Sonstige

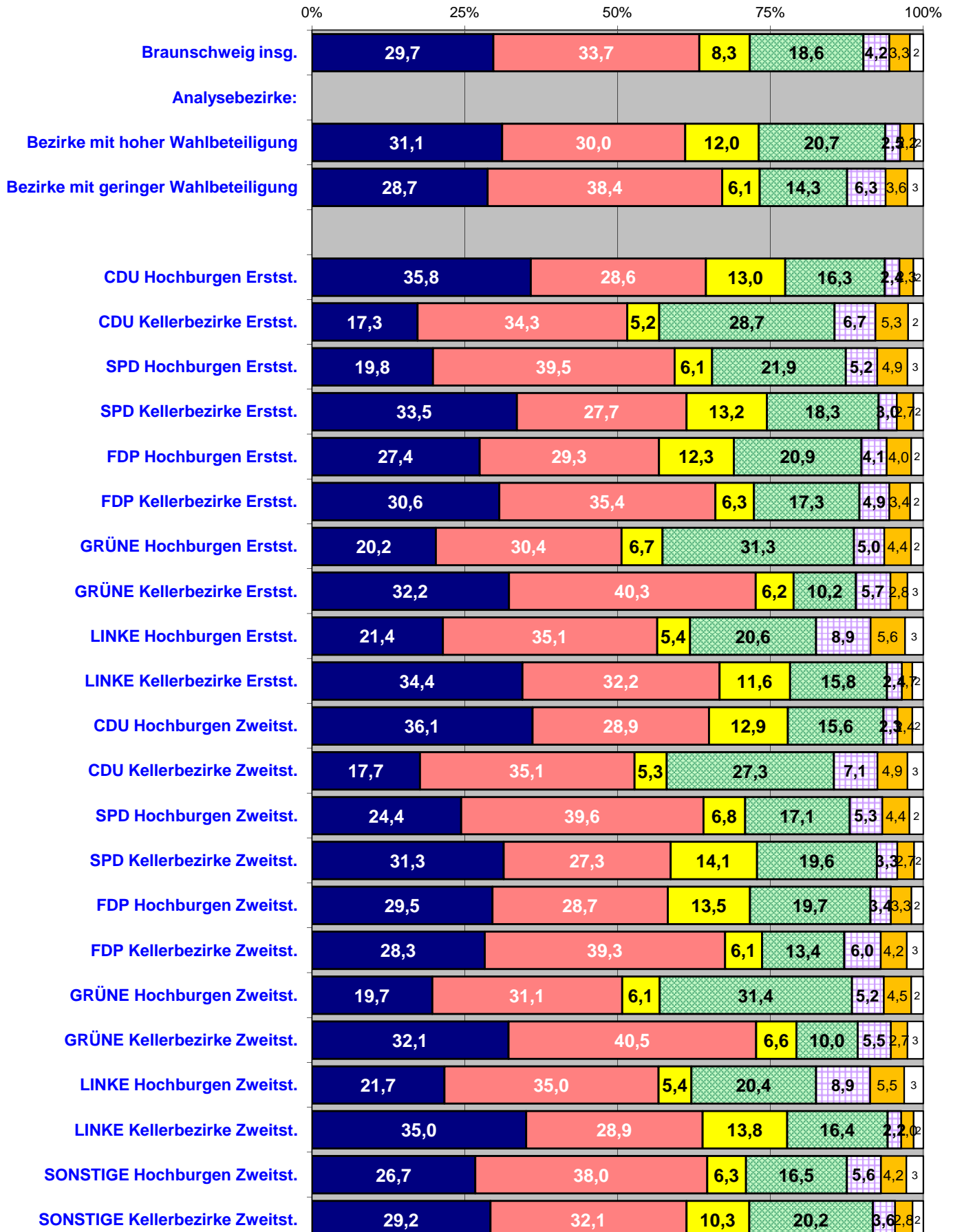

Gewinne und Verluste

in Prozentpunkten zur LTW 2008

nach Analysebezirken I **ZWEITSTIMMEN**

■ CDU ■ SPD ■ FDP ■ GRÜNE ■ DIE LINKE. ■ PIRATEN □ Sonstige

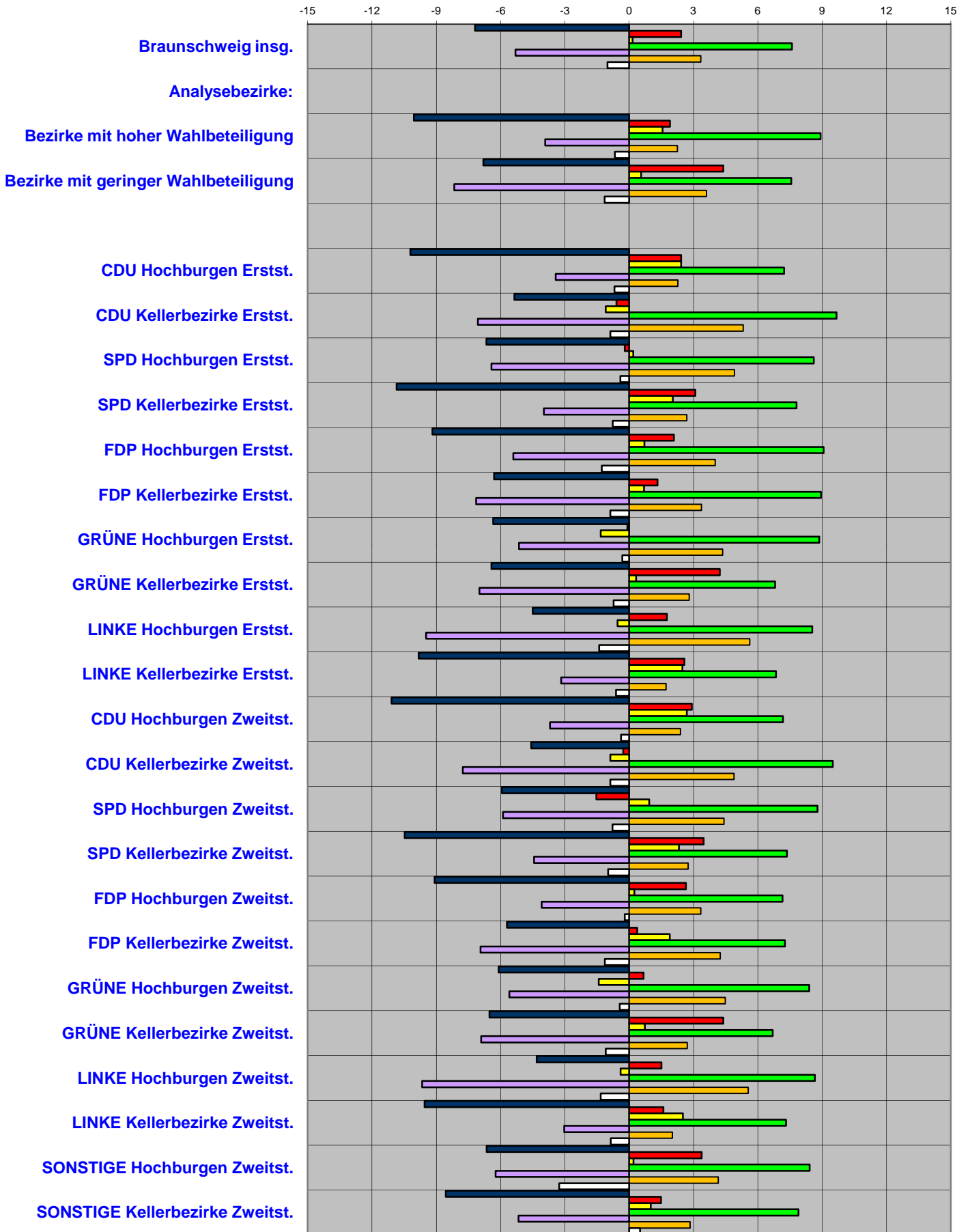

Ergebnisse nach Analysebezirken I
Stimmenanteile ZWEITSTIMMEN

LTW 20.01.2013 ZWEITSTIMMEN	Wahl- beteiligung	CDU	SPD	FDP	GRÜNE	DIE LINKE.	PIRATEN	Sonstige
Stadt Braunschweig insgesamt:	59,9	29,7	33,7	8,3	18,6	4,2	3,3	2,2
Analysebezirke I:								
Bezirke mit hoher Wahlbeteiligung	64,1	31,1	30,0	12,0	20,7	2,5	2,2	1,5
Bezirke mit geringer Wahlbeteiligung	30,8	28,7	38,4	6,1	14,3	6,3	3,6	2,6
CDU Hochburgen Erstst.	58,6	35,8	28,6	13,0	16,3	2,4	2,3	1,6
CDU Kellerbezirke Erstst.	47,2	17,3	34,3	5,2	28,7	6,7	5,3	2,5
SPD Hochburgen Erstst.	45,9	19,8	39,5	6,1	21,9	5,2	4,9	2,6
SPD Kellerbezirke Erstst.	57,8	33,5	27,7	13,2	18,3	3,0	2,7	1,6
FDP Hochburgen Erstst.	48,1	27,4	29,3	12,3	20,9	4,1	4,0	2,0
FDP Kellerbezirke Erstst.	47,5	30,6	35,4	6,3	17,3	4,9	3,4	2,2
GRÜNE Hochburgen Erstst.	57,5	20,2	30,4	6,7	31,3	5,0	4,4	2,0
GRÜNE Kellerbezirke Erstst.	34,6	32,2	40,3	6,2	10,2	5,7	2,8	2,6
LINKE Hochburgen Erstst.	39,8	21,4	35,1	5,4	20,6	8,9	5,6	3,0
LINKE Kellerbezirke Erstst.	61,6	34,4	32,2	11,6	15,8	2,4	1,7	1,8
CDU Hochburgen Zweitst.	55,8	36,1	28,9	12,9	15,6	2,3	2,4	1,8
CDU Kellerbezirke Zweitst.	46,2	17,7	35,1	5,3	27,3	7,1	4,9	2,6
SPD Hochburgen Zweitst.	45,3	24,4	39,6	6,8	17,1	5,3	4,4	2,3
SPD Kellerbezirke Zweitst.	56,1	31,3	27,3	14,1	19,6	3,3	2,7	1,5
FDP Hochburgen Zweitst.	53,6	29,5	28,7	13,5	19,7	3,4	3,3	1,9
FDP Kellerbezirke Zweitst.	38,8	28,3	39,3	6,1	13,4	6,0	4,2	2,7
GRÜNE Hochburgen Zweitst.	57,0	19,7	31,1	6,1	31,4	5,2	4,5	2,0
GRÜNE Kellerbezirke Zweitst.	36,6	32,1	40,5	6,6	10,0	5,5	2,7	2,6
LINKE Hochburgen Zweitst.	40,0	21,7	35,0	5,4	20,4	8,9	5,5	3,1
LINKE Kellerbezirke Zweitst.	60,1	35,0	28,9	13,8	16,4	2,2	2,0	1,6
SONSTIGE Hochburgen Zweitst.	41,1	26,7	38,0	6,3	16,5	5,6	4,2	2,8
SONSTIGE Kellerbezirke Zweitst.	53,3	29,2	32,1	10,3	20,2	3,6	2,8	1,8
Gewinn/Verlust LTW 2013/2008 (Prozentpunkte / Zweitst.)								
Stadt Braunschweig insgesamt:	+2,7	-7,2	+2,4	+0,2	+7,6	-5,3	+3,3	-1,0
Analysebezirke I:								
Bezirke mit hoher Wahlbeteiligung	-0,4	-10,0	1,9	1,6	8,9	-3,9	2,2	-0,7
Bezirke mit geringer Wahlbeteiligung	0,8	-6,8	4,4	0,6	7,6	-8,2	3,6	-1,1
CDU Hochburgen Erstst.	-0,2	-10,2	+2,4	+2,4	+7,2	-3,4	+2,3	-0,7
CDU Kellerbezirke Erstst.	+2,2	-5,4	-0,6	-1,1	+9,7	-7,1	+5,3	-0,9
SPD Hochburgen Erstst.	+2,8	-6,7	-0,2	+0,2	+8,6	-6,4	+4,9	-0,4
SPD Kellerbezirke Erstst.	-0,0	-10,8	+3,1	+2,0	+7,8	-4,0	+2,7	-0,8
FDP Hochburgen Erstst.	-0,1	-9,2	+2,1	+0,7	+9,1	-5,4	+4,0	-1,3
FDP Kellerbezirke Erstst.	+1,8	-6,3	+1,3	+0,7	+8,9	-7,1	+3,4	-0,9
GRÜNE Hochburgen Erstst.	+2,4	-6,3	-0,1	-1,3	+8,9	-5,1	+4,4	-0,3
GRÜNE Kellerbezirke Erstst.	+0,8	-6,4	+4,2	+0,3	+6,8	-7,0	+2,8	-0,7
LINKE Hochburgen Erstst.	+1,3	-4,5	+1,8	-0,5	+8,5	-9,5	+5,6	-1,4
LINKE Kellerbezirke Erstst.	+1,0	-9,8	+2,6	+2,5	+6,8	-3,2	+1,7	-0,6
CDU Hochburgen Zweitst.	+0,6	-11,1	+2,9	+2,7	+7,2	-3,7	+2,4	-0,4
CDU Kellerbezirke Zweitst.	+1,6	-4,6	-0,3	-0,9	+9,5	-7,8	+4,9	-0,9
SPD Hochburgen Zweitst.	+1,8	-5,9	-1,5	+0,9	+8,8	-5,9	+4,4	-0,8
SPD Kellerbezirke Zweitst.	+0,7	-10,5	+3,5	+2,3	+7,4	-4,4	+2,7	-1,0
FDP Hochburgen Zweitst.	+0,9	-9,1	+2,6	+0,2	+7,1	-4,1	+3,3	-0,2
FDP Kellerbezirke Zweitst.	+0,2	-5,7	+0,4	+1,9	+7,3	-6,9	+4,2	-1,1
GRÜNE Hochburgen Zweitst.	+3,1	-6,1	+0,7	-1,4	+8,4	-5,6	+4,5	-0,4
GRÜNE Kellerbezirke Zweitst.	+0,6	-6,5	+4,4	+0,7	+6,7	-6,9	+2,7	-1,1
LINKE Hochburgen Zweitst.	+1,4	-4,3	+1,5	-0,4	+8,7	-9,7	+5,5	-1,3
LINKE Kellerbezirke Zweitst.	+1,1	-9,6	+1,6	+2,5	+7,3	-3,0	+2,0	-0,9
SONSTIGE Hochburgen Zweitst.	+0,1	-6,7	+3,4	+0,2	+8,4	-6,2	+4,2	-3,3
SONSTIGE Kellerbezirke Zweitst.	+0,9	-8,6	+1,5	+1,0	+7,9	-5,2	+2,8	+0,5

Landtagswahl 2013

Stimmenanteile nach

Analysebezirken II Erststimmen

■ CDU ■ SPD ■ FDP ■ GRÜNE ■ DIE LINKE. ■ PIRATEN

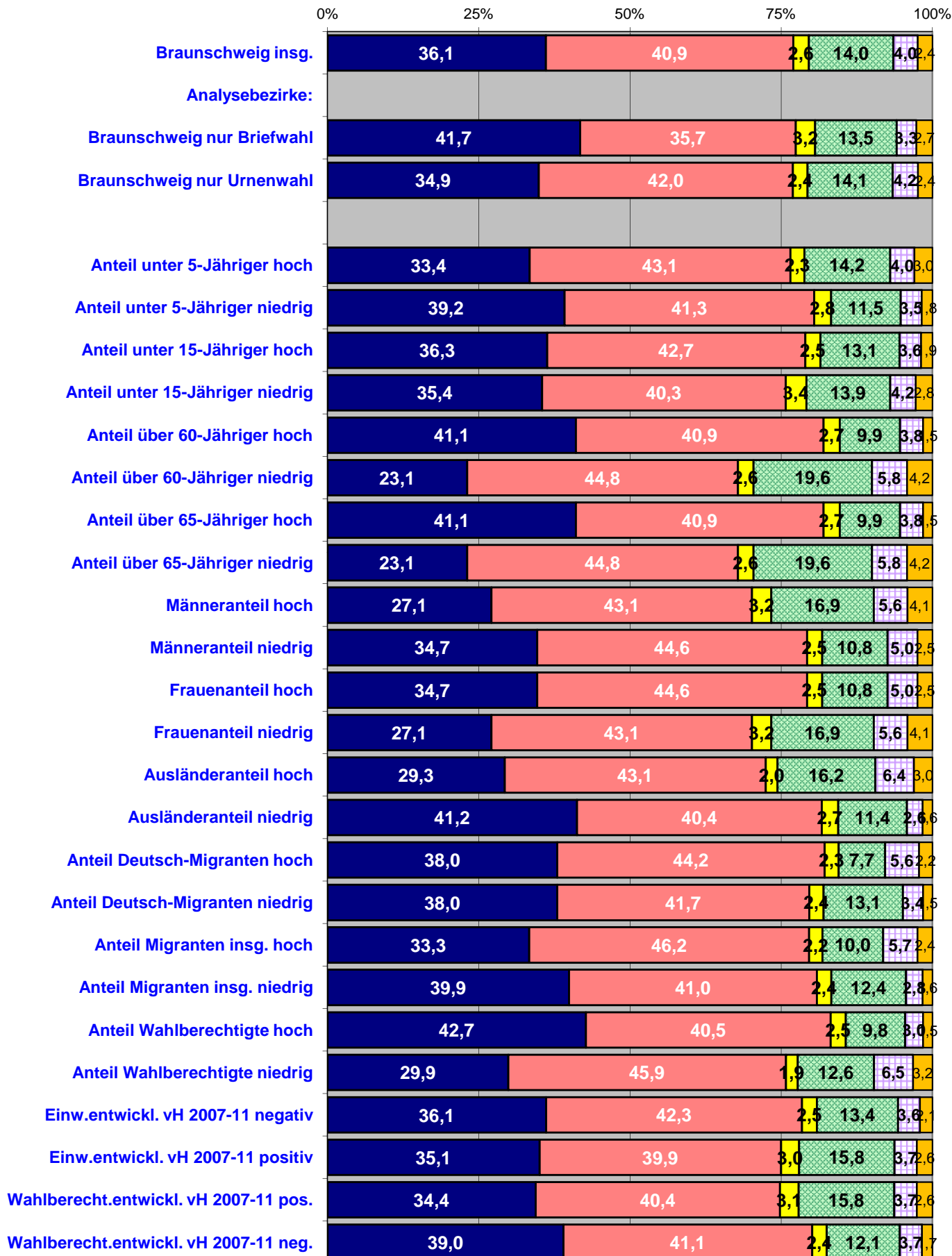

Gewinne und Verluste

in Prozentpunkten zur LTW 2008

nach Analysebezirken II **ERSTSTIMMEN**

■ CDU ■ SPD ■ FDP ■ GRÜNE ■ DIE LINKE. □ Sonstige ■ PIRATEN

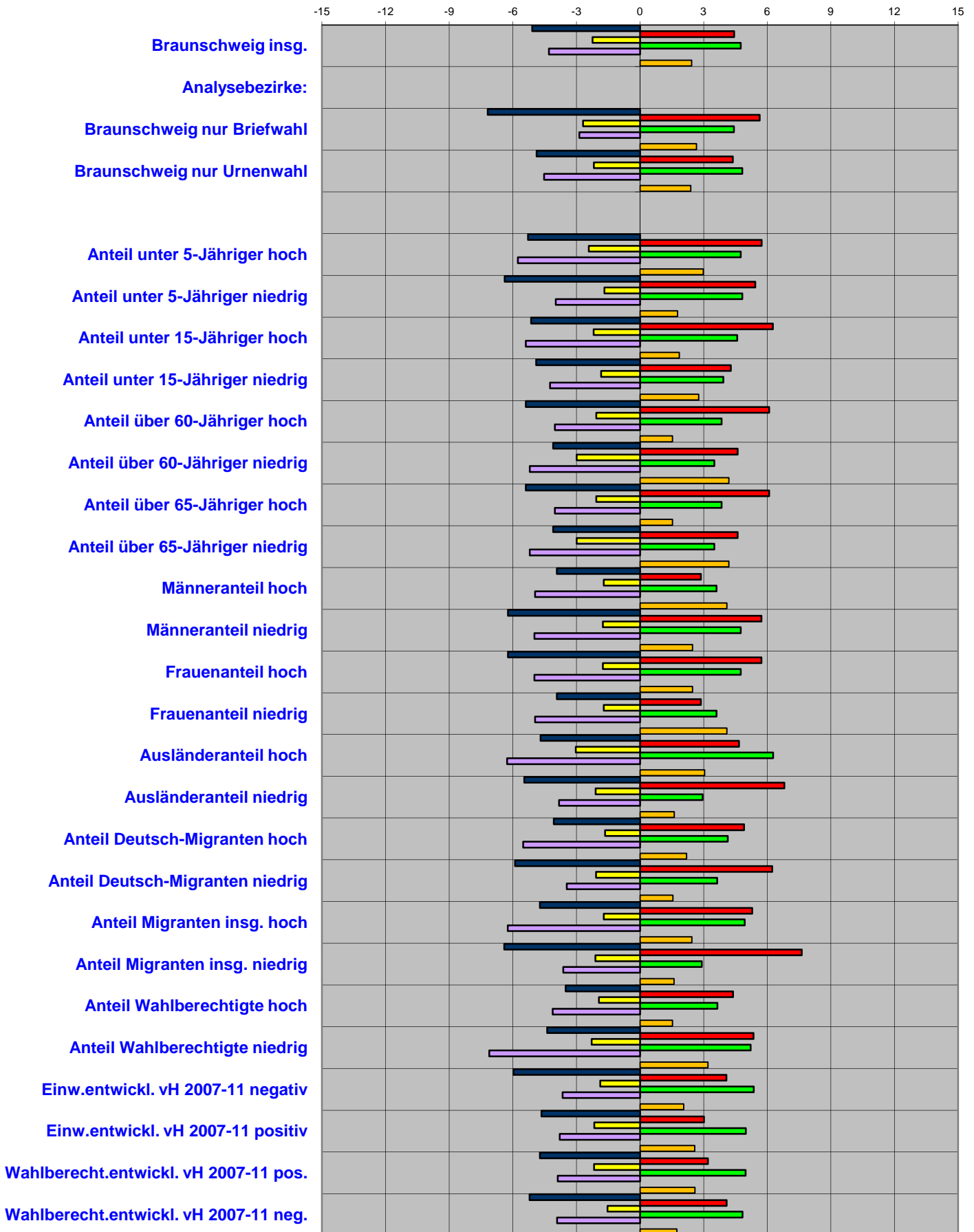

Ergebnisse nach Analysebezirken II
Stimmenanteile ERSTSTIMMEN

LTW 20.01.2013 ERSTSTIMMEN	Wahl- beteiligung	CDU	SPD	FDP	GRÜNE	DIE LINKE.	PIRATEN	Sonstige
Stadt Braunschweig insgesamt:	59,9	36,1	40,9	2,6	14,0	4,0	2,4	0,0
Analysebezirke II:								
Braunschweig nur Briefwahl	-	41,7	35,7	3,2	13,5	3,3	2,7	0,0
Braunschweig nur Urnenwahl	-	34,9	42,0	2,4	14,1	4,2	2,4	0,0
Anteil unter 5-Jähriger hoch	41,0	33,4	43,1	2,3	14,2	4,0	3,0	0,0
Anteil unter 5-Jähriger niedrig	52,2	39,2	41,3	2,8	11,5	3,5	1,8	0,0
Anteil unter 15-Jähriger hoch	44,4	36,3	42,7	2,5	13,1	3,6	1,9	0,0
Anteil unter 15-Jähriger niedrig	47,4	35,4	40,3	3,4	13,9	4,2	2,8	0,0
Anteil über 60-Jähriger hoch	47,5	41,1	40,9	2,7	9,9	3,8	1,5	0,0
Anteil über 60-Jähriger niedrig	46,4	23,1	44,8	2,6	19,6	5,8	4,2	0,0
Anteil über 65-Jähriger hoch	47,5	41,1	40,9	2,7	9,9	3,8	1,5	0,0
Anteil über 65-Jähriger niedrig	46,4	23,1	44,8	2,6	19,6	5,8	4,2	0,0
Männeranteil hoch	43,8	27,1	43,1	3,2	16,9	5,6	4,1	0,0
Männeranteil niedrig	40,4	34,7	44,6	2,5	10,8	5,0	2,5	0,0
Frauenanteil hoch	40,4	34,7	44,6	2,5	10,8	5,0	2,5	0,0
Frauenanteil niedrig	43,8	27,1	43,1	3,2	16,9	5,6	4,1	0,0
Ausländeranteil hoch	37,8	29,3	43,1	2,0	16,2	6,4	3,0	0,0
Ausländeranteil niedrig	61,5	41,2	40,4	2,7	11,4	2,6	1,6	0,0
Anteil Deutsch-Migranten hoch	33,5	38,0	44,2	2,3	7,7	5,6	2,2	0,0
Anteil Deutsch-Migranten niedrig	61,7	38,0	41,7	2,4	13,1	3,4	1,5	0,0
Anteil Migranten insg. hoch	32,9	33,3	46,2	2,2	10,0	5,7	2,4	0,0
Anteil Migranten insg. niedrig	61,8	39,9	41,0	2,4	12,4	2,8	1,6	0,0
Anteil Wahlberechtigte hoch	54,8	42,7	40,5	2,5	9,8	3,0	1,5	0,0
Anteil Wahlberechtigte niedrig	32,9	29,9	45,9	1,9	12,6	6,5	3,2	0,0
Einw.entwickl. vH 2007-11 negativ	53,2	36,1	42,3	2,5	13,4	3,6	2,1	0,0
Einw.entwickl. vH 2007-11 positiv	51,0	35,1	39,9	3,0	15,8	3,7	2,6	0,0
Wahlberecht.entwickl. vH 2007-11 pos.	49,7	34,4	40,4	3,1	15,8	3,7	2,6	0,0
Wahlberecht.entwickl. vH 2007-11 neg.	48,7	39,0	41,1	2,4	12,1	3,7	1,7	0,0
Gewinn/Verlust								
LTW 2013/2008 (Prozentpunkte / Erstst.)	Wahl- beteiligung	CDU	SPD	FDP	GRÜNE	DIE LINKE.	PIRATEN	Sonstige
Stadt Braunschweig insgesamt:	+2,7	-5,1	+4,4	-2,2	+4,8	-4,3	+2,4	+0,0
Analysebezirke II:								
Braunschweig nur Briefwahl	-	-7,2	+5,6	-2,7	+4,4	-2,9	+2,7	+0,0
Braunschweig nur Urnenwahl	-	-4,9	+4,4	-2,2	+4,8	-4,5	+2,4	+0,0
Anteil unter 5-Jähriger hoch	+1,8	-5,3	+5,7	-2,4	+4,8	-5,8	+3,0	+0,0
Anteil unter 5-Jähriger niedrig	-0,8	-6,4	+5,4	-1,7	+4,8	-4,0	+1,8	+0,0
Anteil unter 15-Jähriger hoch	+1,1	-5,1	+6,3	-2,2	+4,6	-5,4	+1,9	+0,0
Anteil unter 15-Jähriger niedrig	+0,3	-4,9	+4,3	-1,8	+3,9	-4,2	+2,8	+0,0
Anteil über 60-Jähriger hoch	-0,2	-5,4	+6,1	-2,1	+3,9	-4,0	+1,5	+0,0
Anteil über 60-Jähriger niedrig	+2,4	-4,1	+4,6	-3,0	+3,5	-5,2	+4,2	+0,0
Anteil über 65-Jähriger hoch	-0,2	-5,4	+6,1	-2,1	+3,9	-4,0	+1,5	+0,0
Anteil über 65-Jähriger niedrig	+2,4	-4,1	+4,6	-3,0	+3,5	-5,2	+4,2	+0,0
Männeranteil hoch	+1,3	-3,9	+2,9	-1,7	+3,6	-5,0	+4,1	+0,0
Männeranteil niedrig	-0,2	-6,2	+5,7	-1,7	+4,7	-5,0	+2,5	+0,0
Frauenanteil hoch	-0,2	-6,2	+5,7	-1,7	+4,7	-5,0	+2,5	+0,0
Frauenanteil niedrig	+1,3	-3,9	+2,9	-1,7	+3,6	-5,0	+4,1	+0,0
Ausländeranteil hoch	+1,0	-4,7	+4,7	-3,0	+6,3	-6,3	+3,0	+0,0
Ausländeranteil niedrig	+1,2	-5,5	+6,8	-2,1	+3,0	-3,8	+1,6	+0,0
Anteil Deutsch-Migranten hoch	-0,1	-4,1	+4,9	-1,7	+4,1	-5,5	+2,2	+0,0
Anteil Deutsch-Migranten niedrig	+0,7	-5,9	+6,2	-2,1	+3,6	-3,5	+1,5	+0,0
Anteil Migranten insg. hoch	+0,0	-4,7	+5,3	-1,7	+4,9	-6,2	+2,4	+0,0
Anteil Migranten insg. niedrig	+0,9	-6,4	+7,6	-2,1	+2,9	-3,6	+1,6	+0,0
Anteil Wahlberechtigte hoch	-0,0	-3,5	+4,4	-1,9	+3,6	-4,1	+1,5	+0,0
Anteil Wahlberechtigte niedrig	-0,0	-4,4	+5,4	-2,3	+5,2	-7,1	+3,2	+0,0
Einw.entwickl. vH 2007-11 negativ	+1,3	-6,0	+4,1	-1,9	+5,4	-3,7	+2,1	+0,0
Einw.entwickl. vH 2007-11 positiv	+1,1	-4,7	+3,0	-2,2	+5,0	-3,8	+2,6	+0,0
Wahlberecht.entwickl. vH 2007-11 pos.	-0,1	-4,7	+3,2	-2,2	+5,0	-3,9	+2,6	+0,0
Wahlberecht.entwickl. vH 2007-11 neg.	+2,0	-5,2	+4,1	-1,5	+4,8	-3,9	+1,7	+0,0

Landtagswahl 2013

Stimmenanteile nach

Analysebezirken II Zweitstimmen

■ CDU ■ SPD ■ FDP ■ GRÜNE ■ DIE LINKE. ■ PIRATEN

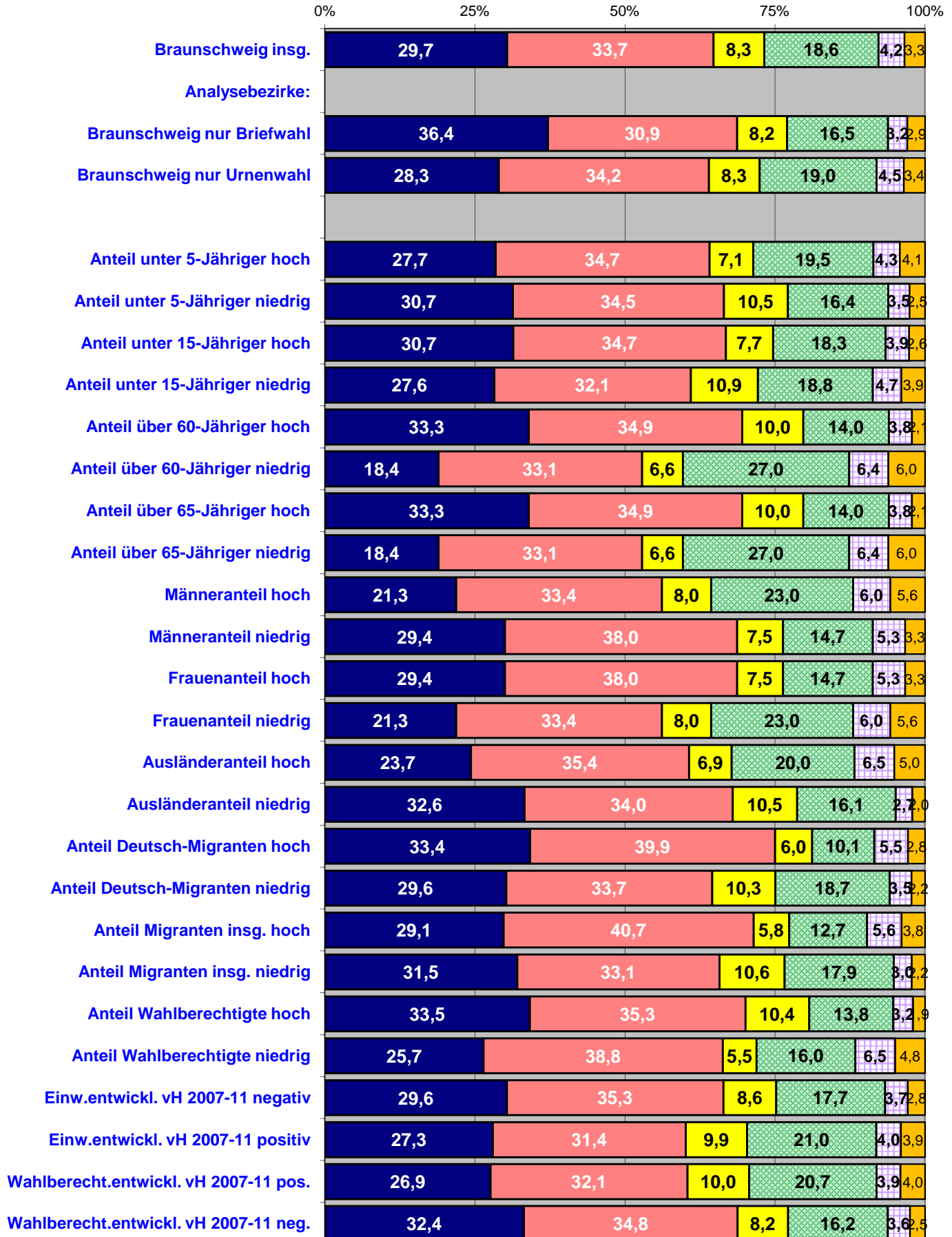

Gewinne und Verluste

in Prozentpunkten zur LTW 2008

nach Analysebezirken II **ZWEITSTIMMEN**

■ CDU ■ SPD ■ FDP ■ GRÜNE ■ DIE LINKE. ■ PIRATEN □ Sonstige

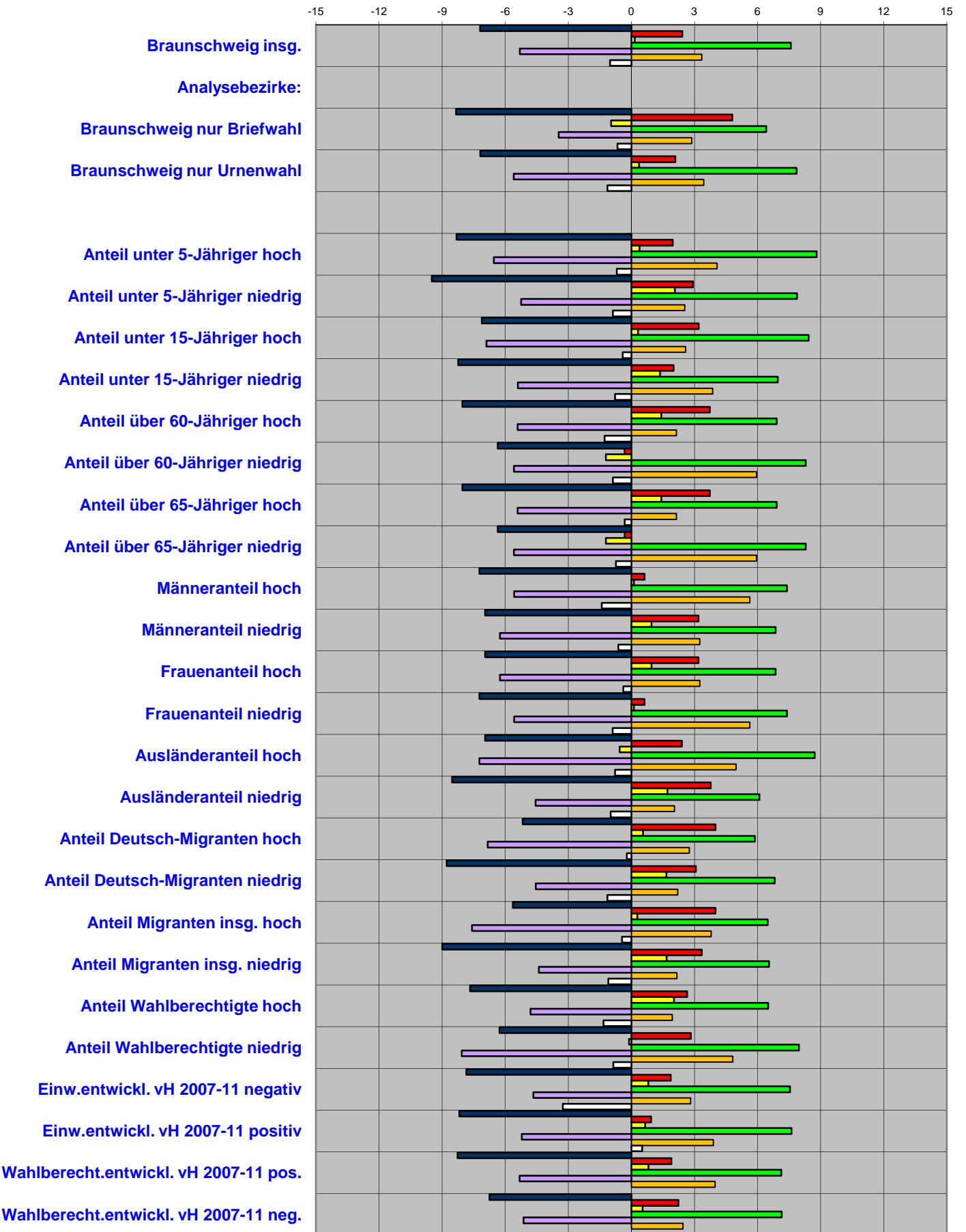

Ergebnisse nach Analysebezirken II
Stimmenanteile ZWEITSTIMMEN

LTW 20.01.2013 ZWEITSTIMMEN	Wahl- beteiligung	CDU	SPD	FDP	GRÜNE	DIE LINKE.	PIRATEN	Sonstige
Stadt Braunschweig insgesamt:	59,9	29,7	33,7	8,3	18,6	4,2	3,3	2,2
Analysebezirke II:								
Braunschweig nur Briefwahl	-	36,4	30,9	8,2	16,5	3,2	2,9	2,0
Braunschweig nur Urnenwahl	49,8	28,3	34,2	8,3	19,0	4,5	3,4	2,2
Anteil unter 5-Jähriger hoch	41,0	27,7	34,7	7,1	19,5	4,3	4,1	2,6
Anteil unter 5-Jähriger niedrig	52,2	30,7	34,5	10,5	16,4	3,5	2,5	1,9
Anteil unter 15-Jähriger hoch	44,4	30,7	34,7	7,7	18,3	3,9	2,6	2,2
Anteil unter 15-Jähriger niedrig	47,4	27,6	32,1	10,9	18,8	4,7	3,9	2,0
Anteil über 60-Jähriger hoch	47,5	33,3	34,9	10,0	14,0	3,8	2,1	1,9
Anteil über 60-Jähriger niedrig	46,4	18,4	33,1	6,6	27,0	6,4	6,0	2,5
Anteil über 65-Jähriger hoch	47,5	33,3	34,9	10,0	14,0	3,8	2,1	1,9
Anteil über 65-Jähriger niedrig	46,4	18,4	33,1	6,6	27,0	6,4	6,0	2,5
Männeranteil hoch	43,8	21,3	33,4	8,0	23,0	6,0	5,6	2,8
Männeranteil niedrig	40,4	29,4	38,0	7,5	14,7	5,3	3,3	1,9
Frauenanteil hoch	40,4	29,4	38,0	7,5	14,7	5,3	3,3	1,9
Frauenanteil niedrig	43,8	21,3	33,4	8,0	23,0	6,0	5,6	2,8
Ausländeranteil hoch	37,8	23,7	35,4	6,9	20,0	6,5	5,0	2,5
Ausländeranteil niedrig	61,5	32,6	34,0	10,5	16,1	2,7	2,0	2,0
Anteil Deutsch-Migranten hoch	33,5	33,4	39,9	6,0	10,1	5,5	2,8	2,3
Anteil Deutsch-Migranten niedrig	61,7	29,6	33,7	10,3	18,7	3,5	2,2	1,9
Anteil Migranten insg. hoch	32,9	29,1	40,7	5,8	12,7	5,6	3,8	2,4
Anteil Migranten insg. niedrig	61,8	31,5	33,1	10,6	17,9	3,0	2,2	1,8
Anteil Wahlberechtigte hoch	54,8	33,5	35,3	10,4	13,8	3,2	1,9	1,9
Anteil Wahlberechtigte niedrig	32,9	25,7	38,8	5,5	16,0	6,5	4,8	2,7
Einw.entwickl. vH 2007-11 negativ	53,2	29,6	35,3	8,6	17,7	3,7	2,8	2,3
Einw.entwickl. vH 2007-11 positiv	51,0	27,3	31,4	9,9	21,0	4,0	3,9	2,5
Wahlberecht.entwickl. vH 2007-11 pos.	49,7	26,9	32,1	10,0	20,7	3,9	4,0	2,4
Wahlberecht.entwickl. vH 2007-11 neg.	48,7	32,4	34,8	8,2	16,2	3,6	2,5	2,3
Gewinn/Verlust LTW 2013/2008 (Prozentpunkte / Zweitst.)								
Stadt Braunschweig insgesamt:	+2,7	-7,2	+2,4	+0,2	+7,6	-5,3	+3,3	-1,0
Analysebezirke II:								
Braunschweig nur Briefwahl	-	-8,3	+4,8	-1,0	+6,4	-3,5	+2,9	-1,3
Braunschweig nur Urnenwahl	-	-7,2	+2,1	+0,4	+7,9	-5,6	+3,4	-1,0
Anteil unter 5-Jähriger hoch	+1,8	-8,3	+2,0	+0,4	+8,8	-6,5	+4,1	-0,4
Anteil unter 5-Jähriger niedrig	-0,8	-9,5	+2,9	+2,1	+7,9	-5,2	+2,5	-0,7
Anteil unter 15-Jähriger hoch	+1,1	-7,1	+3,2	+0,3	+8,4	-6,9	+2,6	-0,5
Anteil unter 15-Jähriger niedrig	+0,3	-8,2	+2,0	+1,4	+7,0	-5,4	+3,9	-0,6
Anteil über 60-Jähriger hoch	-0,2	-8,0	+3,7	+1,4	+6,9	-5,4	+2,1	-0,8
Anteil über 60-Jähriger niedrig	+2,4	-6,4	-0,3	-1,2	+8,3	-5,6	+6,0	-0,8
Anteil über 65-Jähriger hoch	-0,2	-8,0	+3,7	+1,4	+6,9	-5,4	+2,1	-0,8
Anteil über 65-Jähriger niedrig	+2,4	-6,4	-0,3	-1,2	+8,3	-5,6	+6,0	-0,8
Männeranteil hoch	+1,3	-7,2	+0,6	+0,1	+7,4	-5,6	+5,6	-1,0
Männeranteil niedrig	-0,2	-7,0	+3,2	+1,0	+6,9	-6,2	+3,3	-1,1
Frauenanteil hoch	-0,2	-7,0	+3,2	+1,0	+6,9	-6,2	+3,3	-1,1
Frauenanteil niedrig	+1,3	-7,2	+0,6	+0,1	+7,4	-5,6	+5,6	-1,0
Ausländeranteil hoch	+1,0	-7,0	+2,4	-0,6	+8,7	-7,2	+5,0	-1,4
Ausländeranteil niedrig	+1,2	-8,5	+3,8	+1,7	+6,1	-4,6	+2,0	-0,6
Anteil Deutsch-Migranten hoch	-0,1	-5,2	+4,0	+0,5	+5,9	-6,8	+2,8	-1,2
Anteil Deutsch-Migranten niedrig	+0,7	-8,8	+3,1	+1,7	+6,8	-4,6	+2,2	-0,4
Anteil Migranten insg. hoch	+0,0	-5,6	+4,0	+0,3	+6,5	-7,6	+3,8	-1,3
Anteil Migranten insg. niedrig	+0,9	-9,0	+3,3	+1,7	+6,5	-4,4	+2,2	-0,3
Anteil Wahlberechtigte hoch	-0,0	-7,7	+2,7	+2,0	+6,5	-4,8	+1,9	-0,7
Anteil Wahlberechtigte niedrig	-0,0	-6,3	+2,8	-0,1	+8,0	-8,1	+4,8	-1,2
Einw.entwickl. vH 2007-11 negativ	+1,3	-7,9	+1,9	+0,8	+7,5	-4,7	+2,8	-0,5
Einw.entwickl. vH 2007-11 positiv	+1,1	-8,2	+0,9	+0,7	+7,6	-5,2	+3,9	+0,3
Wahlberecht.entwickl. vH 2007-11 pos.	-0,1	-8,3	+1,9	+0,8	+7,1	-5,3	+4,0	-0,3
Wahlberecht.entwickl. vH 2007-11 neg.	+2,0	-6,7	+2,2	+0,5	+7,1	-5,1	+2,5	-0,5

Landtagswahl 2013

Stimmenanteile nach

Analysebezirken III Erststimmen

■ CDU ■ SPD ■ FDP ■ GRÜNE □ DIE LINKE. ■ PIRATEN

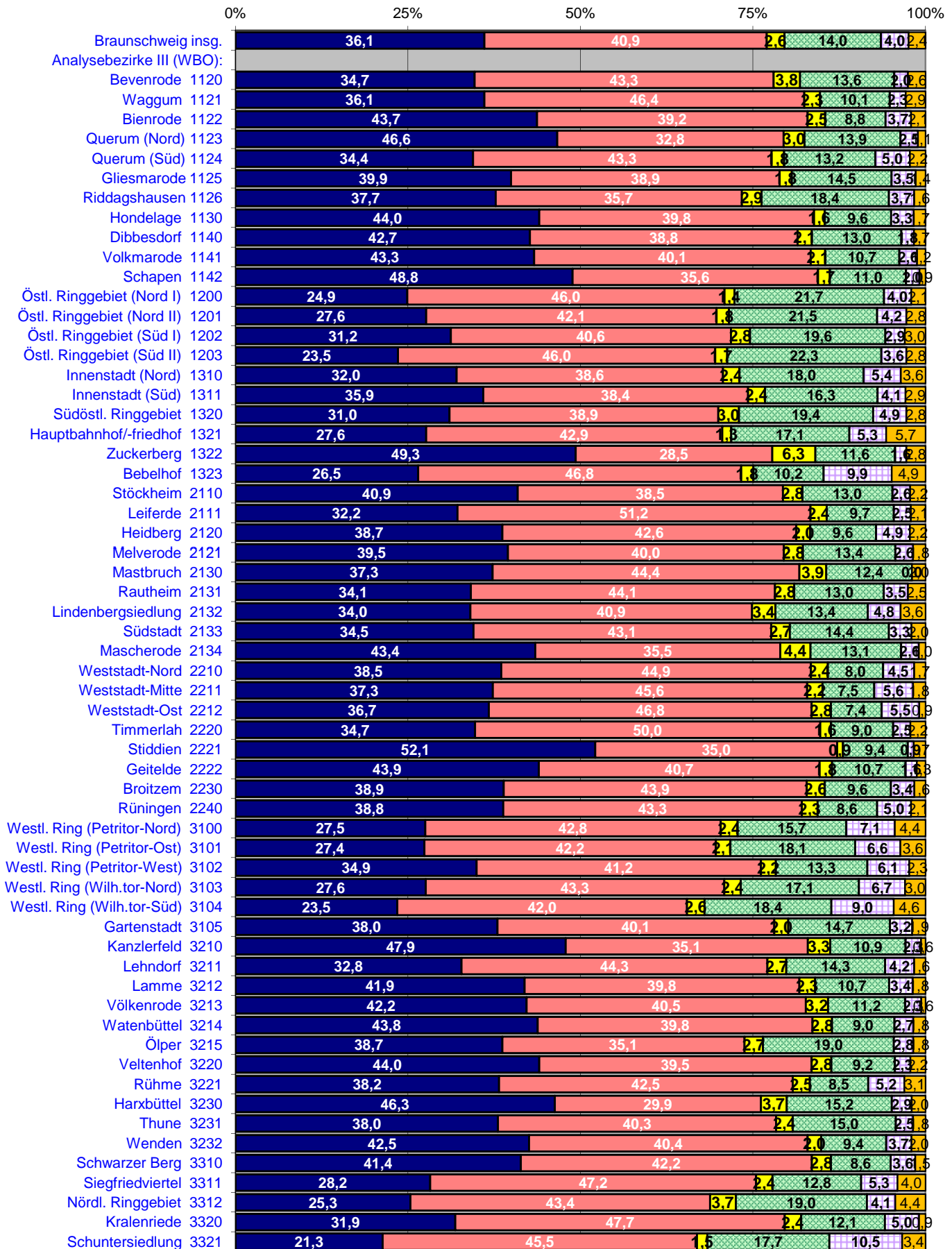

Gewinne und Verluste

in Prozentpunkten zur LTW 2008

nach Analysebezirken III **ERSTSTIMMEN**

■ CDU ■ SPD ■ FDP ■ GRÜNE ■ DIE LINKE. ■ PIRATEN

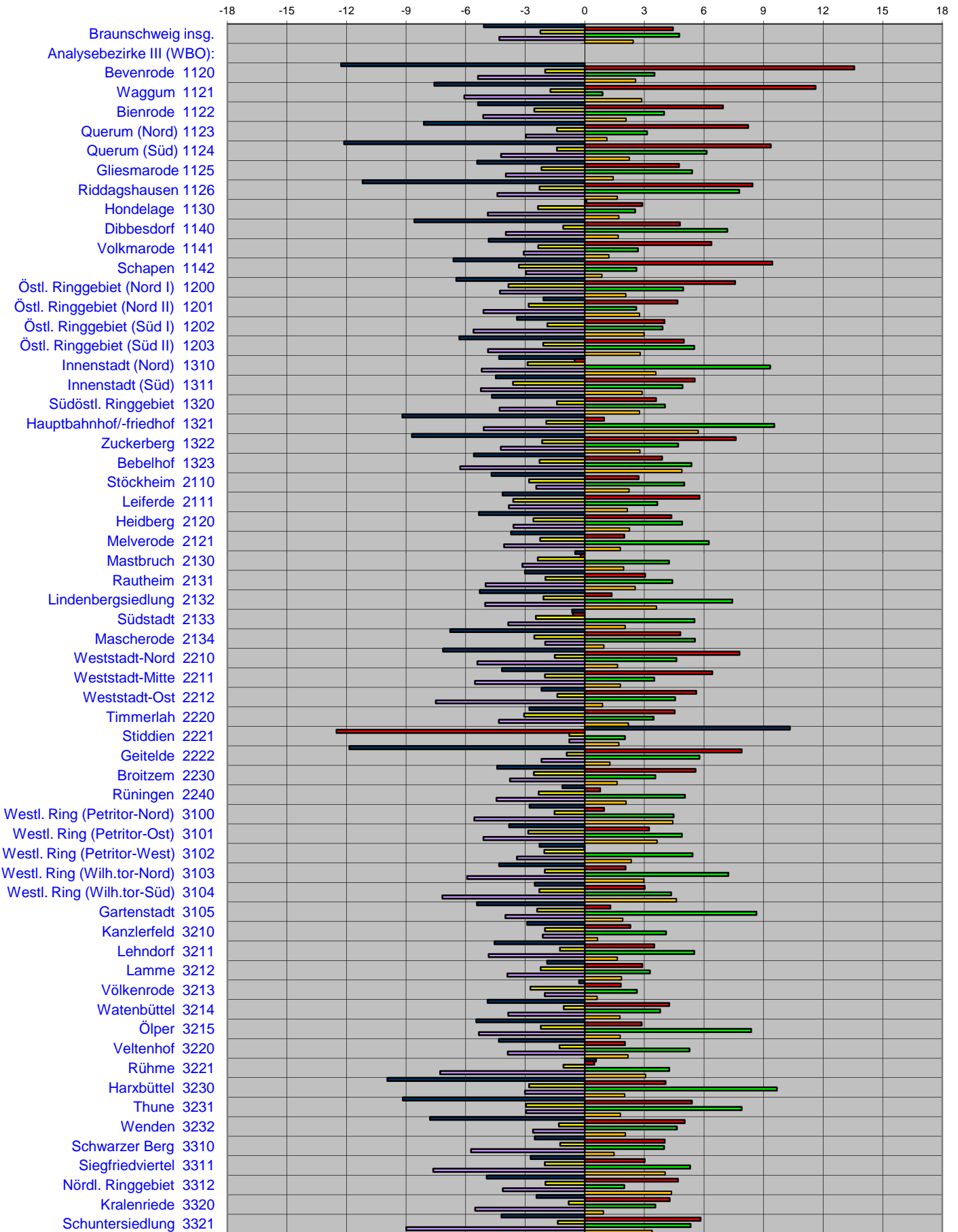

Ergebnisse nach Analysebezirken III

Stimmenanteile ERSTSTIMMEN

LTW 20.01.2013 ERSTSTIMMEN	Wahl- beteiligung	CDU	SPD	FDP	GRÜNE	DIE LINKE.	PIRATEN
Stadt Braunschweig insgesamt:	59,9	36,1	40,9	2,6	14,0	4,0	2,4
Analysebezirke III: Ortsteile (WBO)							
Bevenrode 1120	62,8	34,7	43,3	3,8	13,6	2,0	2,6
Waggum 1121	62,2	36,1	46,4	2,3	10,1	2,3	2,9
Bienrode 1122	50,2	43,7	39,2	2,5	8,8	3,7	2,1
Querum (Nord) 1123	56,6	46,6	32,8	3,0	13,9	2,5	1,1
Querum (Süd) 1124	52,5	34,4	43,3	1,8	13,2	5,0	2,2
Gliesmarode 1125	54,4	39,9	38,9	1,8	14,5	3,5	1,4
Riddagshausen 1126	55,9	37,7	35,7	2,9	18,4	3,7	1,6
Hondelage 1130	59,8	44,0	39,8	1,6	9,6	3,3	1,7
Dibbesdorf 1140	64,8	42,7	38,8	2,1	13,0	1,8	1,7
Volkmarode 1141	60,3	43,3	40,1	2,1	10,7	2,6	1,2
Schapen 1142	63,5	48,8	35,6	1,7	11,0	2,0	0,9
Östl. Ringgebiet (Nord I) 1200	56,7	24,9	46,0	1,4	21,7	4,0	2,1
Östl. Ringgebiet (Nord II) 1201	49,4	27,6	42,1	1,8	21,5	4,2	2,8
Östl. Ringgebiet (Süd I) 1202	54,1	31,2	40,6	2,8	19,6	2,9	3,0
Östl. Ringgebiet (Süd II) 1203	56,1	23,5	46,0	1,7	22,3	3,6	2,8
Innenstadt (Nord) 1310	39,5	32,0	38,6	2,4	18,0	5,4	3,6
Innenstadt (Süd) 1311	44,3	35,9	38,4	2,4	16,3	4,1	2,9
Südöstl. Ringgebiet 1320	53,1	31,0	38,9	3,0	19,4	4,9	2,8
Hauptbahnhof-/friedhof 1321	39,1	27,6	42,9	1,3	17,1	5,3	5,7
Zuckerberg 1322	55,7	49,3	28,5	6,3	11,6	1,6	2,8
Bebelhof 1323	36,3	26,5	46,8	1,8	10,2	9,9	4,9
Stöckheim 2110	61,7	40,9	38,5	2,8	13,0	2,6	2,2
Leiferde 2111	62,2	32,2	51,2	2,4	9,7	2,5	2,1
Heidberg 2120	45,0	38,7	42,6	2,0	9,6	4,9	2,2
Melverode 2121	53,4	39,5	40,0	2,8	13,4	2,6	1,8
Mastbruch 2130	54,3	37,3	44,4	3,9	12,4	0,0	2,0
Rauthem 2131	52,9	34,1	44,1	2,8	13,0	3,5	2,5
Lindbergsiedlung 2132	48,6	34,0	40,9	3,4	13,4	4,8	3,6
Südstadt 2133	56,3	34,5	43,1	2,7	14,4	3,3	2,0
Mascherode 2134	61,0	43,4	35,5	4,4	13,1	2,6	1,0
Weststadt-Nord 2210	39,1	38,5	44,9	2,4	8,0	4,5	1,7
Weststadt-Mitte 2211	36,0	37,3	45,6	2,2	7,5	5,6	1,8
Weststadt-Ost 2212	27,3	36,7	46,8	2,8	7,4	5,5	0,9
Timmerlah 2220	54,7	34,7	50,0	1,6	9,0	2,5	2,2
Stiddien 2221	66,1	52,1	35,0	0,9	9,4	0,9	1,7
Geitelde 2222	60,7	43,9	40,7	1,8	10,7	1,6	1,3
Broitzem 2230	55,4	38,9	43,9	2,6	9,6	3,4	1,6
Rüningen 2240	43,2	38,8	43,3	2,3	8,6	5,0	2,1
Westl. Ring (Petritor-Nord) 3100	37,2	27,5	42,8	2,4	15,7	7,1	4,4
Westl. Ring (Petritor-Ost) 3101	42,1	27,4	42,2	2,1	18,1	6,6	3,6
Westl. Ring (Petritor-West) 3102	49,9	34,9	41,2	2,2	13,3	6,1	2,3
Westl. Ring (Wilhelmitor-Nord) 3103	39,2	27,6	43,3	2,4	17,1	6,7	3,0
Westl. Ring (Wilhelmitor-Süd) 3104	41,1	23,5	42,0	2,6	18,4	9,0	4,6
Gartenstadt 3105	56,7	38,0	40,1	2,0	14,7	3,2	1,9
Kanzlerfeld 3210	65,7	47,9	35,1	3,3	10,9	2,3	0,6
Lehdorf 3211	52,0	32,8	44,3	2,7	14,3	4,2	1,6
Lamme 3212	56,0	41,9	39,8	2,3	10,7	3,4	1,8
Völkenrode 3213	62,5	42,2	40,5	3,2	11,2	2,3	0,6
Watenbüttel 3214	59,3	43,8	39,8	2,8	9,0	2,7	1,8
Ölper 3215	59,9	38,7	35,1	2,7	19,0	2,8	1,8
Veltenhof 3220	51,5	44,0	39,5	2,8	9,2	2,3	2,2
Rühme 3221	43,7	38,2	42,5	2,5	8,5	5,2	3,1
Harxbüttel 3230	62,6	46,3	29,9	3,7	15,2	2,9	2,0
Thune 3231	61,3	38,0	40,3	2,4	15,0	2,5	1,8
Wenden 3232	52,4	42,5	40,4	2,0	9,4	3,7	2,0
Schwarzer Berg 3310	46,5	41,4	42,2	2,8	8,6	3,6	1,5
Siegfriedviertel 3311	39,9	28,2	47,2	2,4	12,8	5,3	4,0
Nördl. Ringgebiet 3312	51,0	25,3	43,4	3,7	19,0	4,1	4,4
Kralenriede 3320	46,9	31,9	47,7	2,4	12,1	5,0	0,9
Schuntersiedlung 3321	58,0	21,3	45,5	1,5	17,7	10,5	3,4

Ergebnisse nach Analysebezirken III

Stimmenanteile ERSTSTIMMEN

Gewinn/Verlust LTW 2013/2008 (Prozentpunkte / Erstst.)	Wahl- beteiligung	CDU	SPD	FDP	GRÜNE	DIE LINKE.	PIRATEN
Stadt Braunschweig insgesamt:	+2,7	-5,1	+4,4	-2,2	+4,8	-4,3	+2,4
Analysebezirke III: Ortsteile (WBO)							
Bevenrode 1120	1,1	-12,3	13,6	-2,0	3,5	-5,4	2,6
Waggum 1121	1,9	-7,6	11,6	-1,7	0,9	-6,1	2,9
Bienrode 1122	-0,2	-5,4	7,0	-2,5	4,0	-5,1	2,1
Querum (Nord) 1123	0,3	-8,1	8,2	-1,4	3,1	-3,0	1,1
Querum (Süd) 1124	-0,2	-12,1	9,4	-1,4	6,1	-4,2	2,2
Gliesmarode 1125	2,5	-5,4	4,7	-2,2	5,4	-4,0	1,4
Riddagshausen 1126	-4,6	-11,2	8,4	-2,3	7,8	-4,4	1,6
Hondelage 1130	2,6	0,1	2,9	-2,4	2,5	-4,9	1,7
Dibbesdorf 1140	3,2	-8,6	4,8	-1,1	7,2	-4,0	1,7
Volkmarode 1141	0,8	-4,8	6,4	-2,3	2,7	-3,1	1,2
Schapen 1142	-0,5	-6,6	9,4	-3,3	2,6	-3,0	0,9
Östl. Ringgebiet (Nord I) 1200	2,1	-6,5	7,6	-3,8	4,9	-4,3	2,1
Östl. Ringgebiet (Nord II) 1201	0,2	-2,1	4,7	-2,8	2,6	-5,1	2,8
Östl. Ringgebiet (Süd I) 1202	0,5	-3,4	4,0	-1,9	3,9	-5,6	3,0
Östl. Ringgebiet (Süd II) 1203	4,6	-6,3	5,0	-2,1	5,5	-4,9	2,8
Innenstadt (Nord) 1310	1,0	-4,3	-0,5	-2,9	9,3	-5,2	3,6
Innenstadt (Süd) 1311	1,4	-4,5	5,5	-3,6	4,9	-5,2	2,9
Südöstl. Ringgebiet 1320	4,0	-4,7	3,6	-1,4	4,0	-4,3	2,8
Hauptbahnhof/-friedhof 1321	1,3	-9,2	1,0	-1,9	9,5	-5,1	5,7
Zuckerberg 1322	3,2	-8,7	7,6	-2,1	4,7	-4,2	2,8
Bebelhof 1323	0,7	-5,6	3,9	-2,3	5,4	-6,3	4,9
Stöckheim 2110	-0,2	-4,7	2,7	-2,8	5,0	-2,4	2,2
Leiferde 2111	0,5	-4,1	5,8	-3,6	3,7	-3,8	2,1
Heidberg 2120	0,8	-5,3	4,4	-2,6	4,9	-3,6	2,2
Melverode 2121	-0,9	-3,7	2,0	-2,2	6,2	-4,1	1,8
Mastbruch 2130	1,8	-0,5	-0,2	-2,4	4,2	-3,1	2,0
Rautheim 2131	-1,3	-3,0	3,0	-2,0	4,4	-5,0	2,5
Lindenbergsiedlung 2132	3,7	-5,3	1,4	-2,1	7,4	-5,0	3,6
Südstadt 2133	-1,8	-0,6	-0,6	-2,5	5,5	-3,9	2,0
Mascherode 2134	-1,6	-6,8	4,8	-2,5	5,5	-2,0	1,0
Weststadt-Nord 2210	1,1	-7,1	7,8	-1,5	4,6	-5,4	1,7
Weststadt-Mitte 2211	-1,6	-4,2	6,4	-2,0	3,5	-5,5	1,8
Weststadt-Ost 2212	0,9	-2,2	5,6	-1,4	4,5	-7,5	0,9
Timmerlah 2220	-1,3	-2,8	4,5	-3,1	3,5	-4,3	2,2
Stiddien 2221	-1,1	10,3	-12,5	-0,8	2,0	-0,8	1,7
Geitelde 2222	-1,2	-11,9	7,9	-0,9	5,8	-2,2	1,3
Broitzem 2230	1,1	-4,4	5,6	-2,6	3,5	-3,8	1,6
Rüningen 2240	-0,4	-1,1	0,8	-2,3	5,0	-4,4	2,1
Westl. Ring (Petritor-Nord) 3100	2,6	-2,8	1,0	-1,5	4,5	-5,6	4,4
Westl. Ring (Petritor-Ost) 3101	1,2	-3,8	3,2	-2,8	4,9	-5,1	3,6
Westl. Ring (Petritor-West) 3102	0,3	-2,3	-0,0	-2,0	5,4	-3,4	2,3
Westl. Ring (Wilhelmitor-Nord) 3103	1,2	-4,3	2,1	-2,0	7,2	-5,9	3,0
Westl. Ring (Wilhelmitor-Süd) 3104	2,0	-2,5	3,0	-2,3	4,4	-7,2	4,6
Gartenstadt 3105	2,3	-5,4	1,3	-2,4	8,6	-4,0	1,9
Kanzlerfeld 3210	0,3	-2,9	2,3	-2,0	4,1	-2,1	0,6
Lehdorf 3211	0,9	-4,5	3,5	-1,3	5,5	-4,8	1,6
Lamme 3212	-0,0	-1,9	2,9	-2,2	3,3	-3,9	1,8
Völkenrode 3213	3,1	-0,3	1,8	-2,7	2,6	-2,0	0,6
Watenbüttel 3214	3,2	-4,9	4,3	-1,1	3,8	-3,9	1,8
Ölper 3215	2,4	-5,5	2,9	-2,2	8,4	-5,3	1,8
Veltenhof 3220	2,3	-4,3	2,0	-1,3	5,3	-3,9	2,2
Rühme 3221	0,3	0,6	0,5	-1,1	4,3	-7,3	3,1
Harxbüttel 3230	-1,5	-9,9	4,1	-2,8	9,7	-3,0	2,0
Thune 3231	-0,6	-9,2	5,4	-3,0	7,9	-3,0	1,8
Wenden 3232	0,2	-7,8	5,0	-1,3	4,6	-2,6	2,0
Schwarzer Berg 3310	1,4	-2,5	4,0	-1,2	4,0	-5,7	1,5
Siegfriedviertel 3311	1,1	-2,7	3,0	-2,0	5,3	-7,6	4,0
Nördl. Ringgebiet 3312	1,9	-4,9	4,7	-2,0	2,0	-4,1	4,4
Kralenriede 3320	-1,8	-2,4	4,3	-0,8	3,6	-5,5	0,9
Schunthersiedlung 3321	3,4	-4,2	5,8	-1,4	5,3	-9,0	3,4

Ergebnisse nach Analysebezirken III

Absolute Stimmzahlen ERSTSTIMMEN

LTW 20.01.2013 ERSTSTIMMEN	Wahl- berechtigte	Wähler	Gültige Erst- stimmen	CDU	SPD	FDP	GRÜNE	DIE LINKE.	PIRATEN
Stadt Braunschweig insgesamt:	192.582	115.397	113.805	41.055	46.567	2.929	15.905	4.574	2.775
Analysebezirke III: Ortsteile (WBO)									
Bevenrode 1120	1.133	712	704	244	305	27	96	14	18
Waggum 1121	2.463	1.533	1.503	542	697	34	152	35	43
Bienrode 1122	1.378	692	673	294	264	17	59	25	14
Querum (Nord) 1123	1.762	998	991	462	325	30	138	25	11
Querum (Süd) 1124	3.464	1.817	1.784	614	772	32	236	90	40
Gliesmarode 1125	5.061	2.753	2.725	1.088	1.061	48	394	95	39
Riddagshausen 1126	442	247	244	92	87	7	45	9	4
Hondelage 1130	3.160	1.891	1.867	822	743	29	180	61	32
Dibbesdorf 1140	1.204	780	771	329	299	16	100	14	13
Volkmarode 1141	3.039	1.831	1.814	785	727	38	195	47	22
Schapen 1142	1.294	822	815	398	290	14	90	16	7
Östl. Ringgebiet (Nord I) 1200	7.257	4.117	4.076	1.014	1.874	59	883	162	84
Östl. Ringgebiet (Nord II) 1201	2.591	1.281	1.271	351	535	23	273	54	35
Östl. Ringgebiet (Süd I) 1202	2.999	1.622	1.609	502	653	45	315	46	48
Östl. Ringgebiet (Süd II) 1203	8.211	4.608	4.565	1.075	2.099	79	1.020	165	127
Innenstadt (Nord) 1310	4.532	1.788	1.761	564	680	42	317	95	63
Innenstadt (Süd) 1311	6.034	2.674	2.637	947	1.012	64	431	107	76
Südöstl. Ringgebiet 1320	5.529	2.937	2.905	901	1.131	87	565	141	80
Hauptbahnhof/-friedhof 1321	1.405	549	543	150	233	7	93	29	31
Zuckerberg 1322	785	437	432	213	123	27	50	7	12
Bebelhof 1323	2.190	795	778	206	364	14	79	77	38
Stöckheim 2110	5.032	3.105	3.055	1.249	1.175	86	398	79	68
Leiferde 2111	1.515	942	936	301	479	22	91	23	20
Heidberg 2120	6.367	2.864	2.805	1.085	1.194	56	269	138	63
Melverode 2121	3.079	1.643	1.621	640	648	45	217	42	29
Mastbruch 2130	282	153	153	57	68	6	19	0	3
Rautheim 2131	2.791	1.477	1.457	497	642	41	189	51	37
Lindenbergssiedlung 2132	1.608	782	776	264	317	26	104	37	28
Südstadt 2133	2.325	1.308	1.282	442	553	35	184	42	26
Mascherode 2134	3.097	1.888	1.872	813	665	82	246	48	18
Weststadt-Nord 2210	6.313	2.470	2.421	932	1.087	59	194	109	40
Weststadt-Mitte 2211	7.577	2.729	2.680	999	1.221	60	201	151	48
Weststadt-Ost 2212	3.359	917	896	329	419	25	66	49	8
Timmerlah 2220	1.780	974	956	332	478	15	86	24	21
Stiddien 2221	177	117	117	61	41	1	11	1	2
Geitelde 2222	929	564	553	243	225	10	59	9	7
Broitzem 2230	4.740	2.626	2.584	1.004	1.135	67	248	88	42
Rünigen 2240	2.386	1.030	1.010	392	437	23	87	50	21
Westl. Ring (Petritor-Nord) 3100	4.131	1.536	1.513	416	648	37	238	107	67
Westl. Ring (Petritor-Ost) 3101	7.409	3.117	3.079	843	1.300	65	557	202	112
Westl. Ring (Petritor-West) 3102	2.700	1.348	1.328	464	547	29	176	81	31
Westl. Ring (Wilhelmitor-Nord) 3103	4.552	1.783	1.752	483	758	42	300	117	52
Westl. Ring (Wilhelmitor-Süd) 3104	5.878	2.415	2.383	559	1.000	61	438	215	110
Gartenstadt 3105	1.498	849	835	317	335	17	123	27	16
Kanzlerfeld 3210	3.345	2.196	2.167	1.037	760	71	236	49	14
Lehdorf 3211	5.742	2.983	2.937	962	1.302	80	421	124	48
Lamme 3212	2.750	1.540	1.514	634	603	35	162	52	28
Völkenrode 3213	1.324	827	813	343	329	26	91	19	5
Watenbüttel 3214	2.108	1.249	1.240	543	494	35	112	34	22
Ölper 3215	1.138	682	675	261	237	18	128	19	12
Veltenhof 3220	2.346	1.209	1.193	525	471	34	110	27	26
Rühme 3221	2.359	1.031	1.013	387	431	25	86	53	31
Harxbüttel 3230	559	350	348	161	104	13	53	10	7
Thune 3231	1.377	844	836	318	337	20	125	21	15
Wenden 3232	3.235	1.695	1.667	709	673	33	157	61	34
Schwarzer Berg 3310	3.853	1.791	1.758	727	741	49	152	63	26
Siegfriedviertel 3311	5.949	2.372	2.322	655	1.097	55	298	123	94
Nördl. Ringgebiet 3312	7.116	3.631	3.594	911	1.561	134	683	148	157
Kralenriede 3320	2.528	1.186	1.171	373	559	28	142	58	11
Schuntersiedlung 3321	1.395	809	797	170	363	12	141	84	27

Ergebnisse nach Analysebezirken III

Absolute Stimmzahlen ERSTSTIMMEN

Gewinn/Verlust LTW 2013/2008 (Prozentpunkte / Erstst.)	Wahl- berechtigte	Wähler	Gültige Erst- stimmen	CDU	SPD	FDP	GRÜNE	DIE LINKE.	PIRATEN
Stadt Braunschweig insgesamt:	+4.809	+7.926	+8.344	-2.355	+8.093	-2.147	+6.178	-4.200	+2.775
Analysebezirke III: Ortsteile (WBO)									
Bevenrode 1120	+62	+51	+52	-62	+111	-11	+30	-34	+18
Waggum 1121	-3	+44	+50	-92	+192	-24	+18	-87	+43
Bienrode 1122	-33	-19	-18	-45	+41	-18	+26	-36	+14
Querum (Nord) 1123	-87	-43	-47	-106	+70	-16	+26	-32	+11
Querum (Süd) 1124	+79	+36	+35	-200	+179	-24	+112	-72	+40
Gliesmarode 1125	+401	+336	+341	+7	+246	-46	+178	-83	+39
Riddagshausen 1126	-21	-33	-28	-41	+13	-7	+16	-13	+4
Hondelage 1130	-78	+39	+51	+24	+73	-42	+51	-87	+32
Dibbesdorf 1140	-41	+13	+12	-60	+41	-8	+56	-30	+13
Volkmarode 1141	+270	+184	+191	+4	+180	-34	+64	-45	+22
Schapen 1142	-53	-40	-38	-75	+67	-29	+18	-26	+7
Östl. Ringgebiet (Nord I) 1200	+31	+167	+181	-207	+378	-147	+232	-159	+84
Östl. Ringgebiet (Nord II) 1201	+201	+104	+106	+5	+99	-31	+53	-55	+35
Östl. Ringgebiet (Süd I) 1202	+285	+168	+179	+7	+130	-22	+91	-75	+48
Östl. Ringgebiet (Süd II) 1203	+38	+397	+430	-160	+404	-79	+324	-186	+127
Innenstadt (Nord) 1310	+269	+147	+146	-23	+48	-43	+177	-76	+63
Innenstadt (Süd) 1311	+306	+217	+238	-22	+224	-81	+157	-116	+76
Südöstl. Ringgebiet 1320	+67	+256	+271	-39	+200	-29	+159	-100	+80
Hauptbahnhof/-friedhof 1321	-20	+10	+16	-44	+12	-10	+53	-26	+31
Zuckerberg 1322	+25	+38	+39	-15	+41	-6	+23	-16	+12
Bebelhof 1323	+151	+69	+67	-22	+59	-15	+45	-38	+38
Stöckheim 2110	+222	+129	+135	-82	+131	-78	+164	-68	+68
Leiferde 2111	-20	-5	+13	-34	+60	-33	+35	-35	+20
Heidberg 2120	-58	+26	+33	-135	+135	-71	+139	-98	+63
Melverode 2121	-42	-49	-32	-74	+20	-38	+99	-62	+29
Mastbruch 2130	-25	-8	-6	-3	-3	-4	+6	-5	+3
Rautheim 2131	+46	-11	-3	-45	+43	-29	+64	-73	+37
Lindenbergsiedlung 2132	+332	+209	+224	+47	+99	-4	+71	-17	+28
Südstadt 2133	-63	-78	-65	-31	-36	-35	+65	-54	+26
Mascherode 2134	-12	-56	-36	-145	+79	-50	+101	-39	+18
Weststadt-Nord 2210	-110	+27	+39	-155	+203	-35	+113	-127	+40
Weststadt-Mitte 2211	+1	-118	-97	-152	+134	-58	+90	-159	+48
Weststadt-Ost 2212	-63	+12	+9	-16	+54	-12	+41	-66	+8
Timmerlah 2220	-26	-38	-38	-41	+26	-31	+31	-44	+21
Stiddien 2221	-9	-8	-5	+10	-17	-1	+2	-1	+2
Geitelde 2222	+23	+3	+1	-65	+44	-5	+32	-12	+7
Broitzem 2230	+79	+93	+104	-69	+184	-61	+98	-90	+42
Rüningen 2240	+70	+22	+31	+1	+21	-22	+52	-42	+21
Westl. Ring (Petritor-Nord) 3100	+482	+273	+278	+42	+131	-12	+99	-49	+67
Westl. Ring (Petritor-Ost) 3101	+260	+197	+216	-50	+184	-77	+179	-132	+112
Westl. Ring (Petritor-West) 3102	+37	+26	+25	-21	+10	-26	+74	-43	+31
Westl. Ring (Wilhelmitor-Nord) 3103	+250	+150	+165	-23	+104	-28	+143	-83	+52
Westl. Ring (Wilhelmitor-Süd) 3104	+209	+199	+216	-4	+156	-44	+134	-136	+110
Gartenstadt 3105	+13	+41	+47	-25	+29	-18	+75	-30	+16
Kanzlerfeld 3210	+75	+58	+65	-30	+71	-40	+93	-43	+14
Lehdorf 3211	-25	+41	+47	-116	+122	-35	+166	-138	+48
Lamme 3212	+546	+305	+301	+103	+155	-20	+72	-37	+28
Völkenrode 3213	+6	+44	+55	+21	+36	-19	+26	-14	+5
Watenbüttel 3214	-33	+50	+57	-33	+73	-11	+50	-44	+22
Ölper 3215	+56	+60	+61	-10	+39	-12	+63	-31	+12
Veltenhof 3220	-27	+41	+53	-26	+44	-13	+65	-43	+26
Rühme 3221	-40	-11	-2	+5	+4	-11	+43	-74	+31
Harxbüttel 3230	+74	+39	+42	-11	+25	-7	+36	-8	+7
Thune 3231	+22	+6	+14	-70	+50	-24	+67	-24	+15
Wenden 3232	-7	+4	-8	-134	+81	-22	+77	-44	+34
Schwarzer Berg 3310	-59	+26	+19	-36	+78	-21	+71	-99	+26
Siegfriedviertel 3311	+228	+155	+156	-15	+139	-40	+135	-157	+94
Nördl. Ringgebiet 3312	+491	+374	+391	-59	+320	-49	+138	-116	+157
Kralenriede 3320	+97	+1	+16	-23	+57	-9	+43	-63	+11
Schunterdsiedlung 3321	-40	+25	+29	-26	+58	-10	+46	-66	+27

Landtagswahl 2013

■ CDU ■ SPD ■ FDP ■ GRÜNE ■ DIE LINKE. ■ PIRATEN ■ Sonstige

Stimmenanteile nach

Analysebezirken III Zweitstimmen

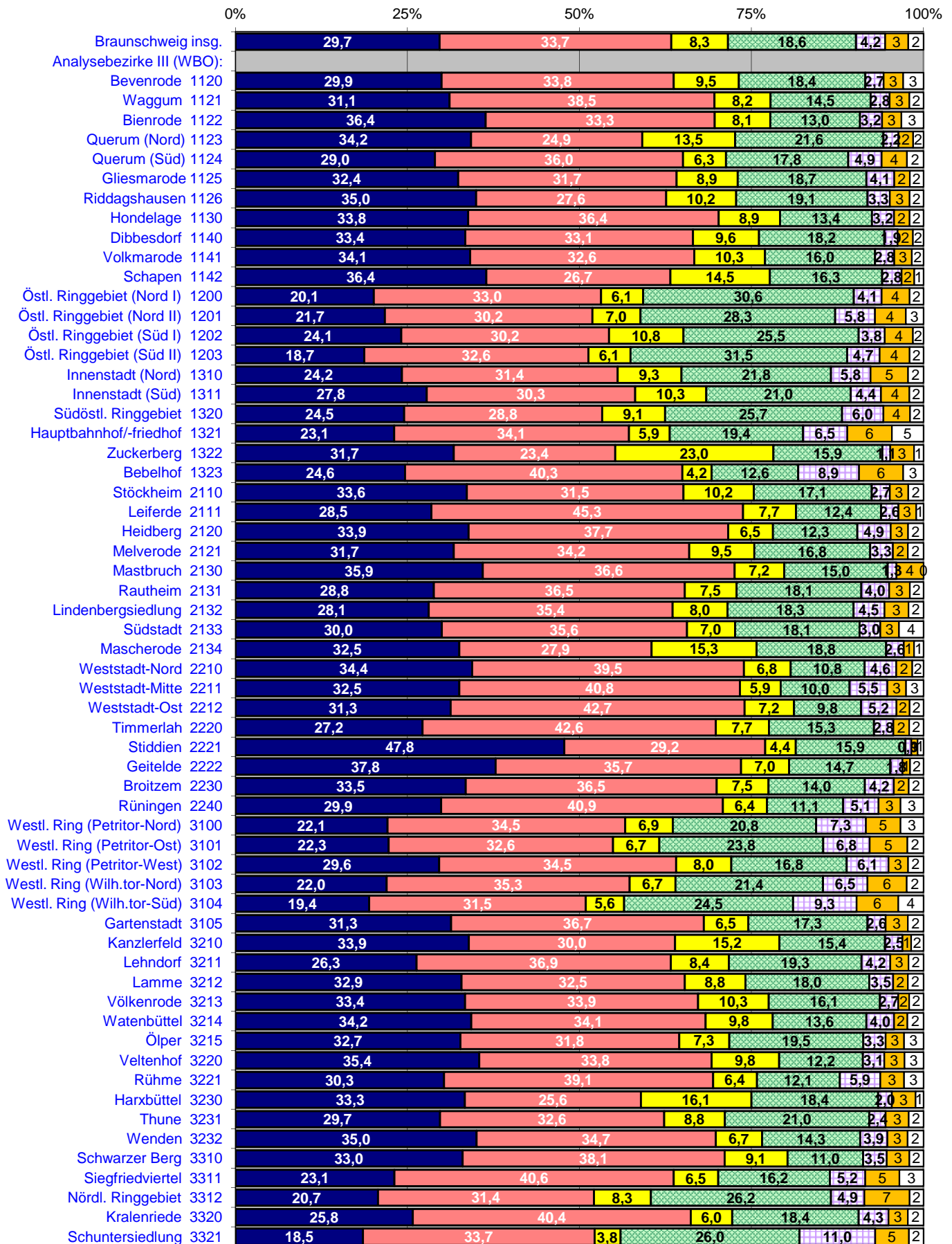

Gewinne und Verluste

in Prozentpunkten zur LTW 2008

nach Analysebezirken III **ZWEITSTIMMEN**

■ CDU ■ SPD ■ FDP ■ GRÜNE ■ DIE LINKE. ■ PIRATEN

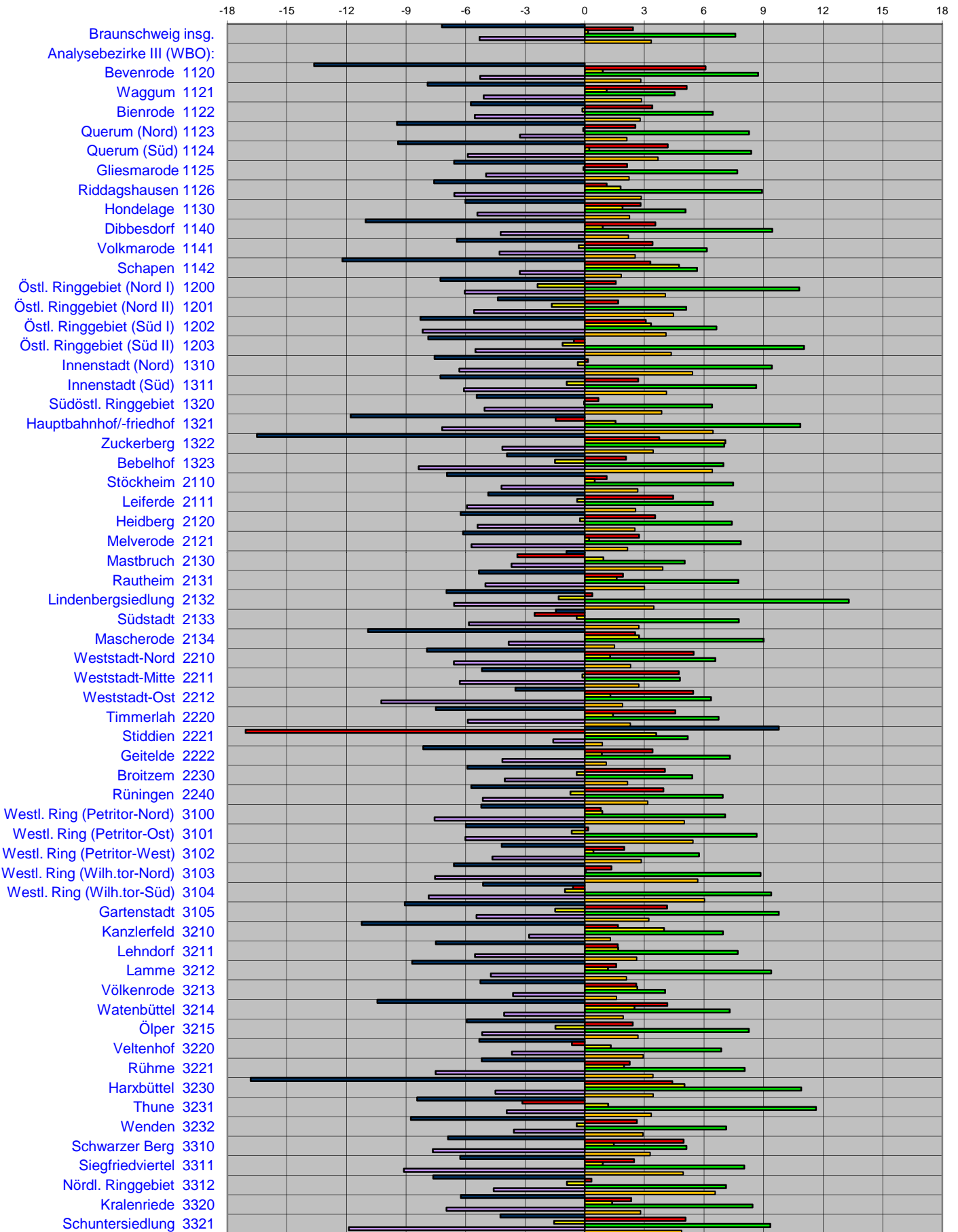

Ergebnisse nach Analysebezirken III

Stimmenanteile ZWEITSTIMMEN

LTW 20.01.2013 ZWEITSTIMMEN	Wahl- beteiligung	CDU	SPD	FDP	GRÜNE	DIE LINKE.	PIRATEN	Sonstige
Stadt Braunschweig insgesamt:	59,9	29,7	33,7	8,3	18,6	4,2	3,3	2,2
Analysebezirke III: Ortsteile (WBO)								
Bevenrode 1120	62,8	29,9	33,8	9,5	18,4	2,7	2,8	3,0
Waggum 1121	62,2	31,1	38,5	8,2	14,5	2,8	2,9	2,1
Bienrode 1122	50,2	36,4	33,3	8,1	13,0	3,2	2,8	3,2
Querum (Nord) 1123	56,6	34,2	24,9	13,5	21,6	2,2	2,1	1,5
Querum (Süd) 1124	52,5	29,0	36,0	6,3	17,8	4,9	3,7	2,4
Gliesmarode 1125	54,4	32,4	31,7	8,9	18,7	4,1	2,2	2,0
Riddagshausen 1126	55,9	35,0	27,6	10,2	19,1	3,3	2,8	2,0
Hondelage 1130	59,8	33,8	36,4	8,9	13,4	3,2	2,2	2,0
Dibbesdorf 1140	64,8	33,4	33,1	9,6	18,2	1,9	2,2	1,6
Volkmarode 1141	60,3	34,1	32,6	10,3	16,0	2,8	2,5	1,7
Schapen 1142	63,5	36,4	26,7	14,5	16,3	2,8	1,8	1,3
Östl. Ringgebiet (Nord I) 1200	56,7	20,1	33,0	6,1	30,6	4,1	4,1	2,0
Östl. Ringgebiet (Nord II) 1201	49,4	21,7	30,2	7,0	28,3	5,8	4,5	2,6
Östl. Ringgebiet (Süd I) 1202	54,1	24,1	30,2	10,8	25,5	3,8	4,1	1,5
Östl. Ringgebiet (Süd II) 1203	56,1	18,7	32,6	6,1	31,5	4,7	4,4	2,0
Innenstadt (Nord) 1310	39,5	24,2	31,4	9,3	21,8	5,8	5,4	2,3
Innenstadt (Süd) 1311	44,3	27,8	30,3	10,3	21,0	4,4	4,1	2,1
Südöstl. Ringgebiet 1320	53,1	24,5	28,8	9,1	25,7	6,0	3,9	2,0
Hauptbahnhof-/friedhof 1321	39,1	23,1	34,1	5,9	19,4	6,5	6,5	4,6
Zuckerberg 1322	55,7	31,7	23,4	23,0	15,9	1,1	3,4	1,4
Bebelhof 1323	36,3	24,6	40,3	4,2	12,6	8,9	6,4	3,0
Stöckheim 2110	61,7	33,6	31,5	10,2	17,1	2,7	2,7	2,2
Leiferde 2111	62,2	28,5	45,3	7,7	12,4	2,6	2,6	1,1
Heidberg 2120	45,0	33,9	37,7	6,5	12,3	4,9	2,5	2,2
Melverode 2121	53,4	31,7	34,2	9,5	16,8	3,3	2,2	2,3
Mastbruch 2130	54,3	35,9	36,6	7,2	15,0	1,3	3,9	0,0
Rautheim 2131	52,9	28,8	36,5	7,5	18,1	4,0	3,0	2,0
Lindbergsiedlung 2132	48,6	28,1	35,4	8,0	18,3	4,5	3,5	2,2
Südstadt 2133	56,3	30,0	35,6	7,0	18,1	3,0	2,7	3,6
Mascherode 2134	61,0	32,5	27,9	15,3	18,8	2,6	1,5	1,4
Weststadt-Nord 2210	39,1	34,4	39,5	6,8	10,8	4,6	2,3	1,6
Weststadt-Mitte 2211	36,0	32,5	40,8	5,9	10,0	5,5	2,7	2,5
Weststadt-Ost 2212	27,3	31,3	42,7	7,2	9,8	5,2	1,9	2,0
Timmerlah 2220	54,7	27,2	42,6	7,7	15,3	2,8	2,3	2,1
Stiddien 2221	66,1	47,8	29,2	4,4	15,9	0,9	0,9	0,9
Geitelde 2222	60,7	37,8	35,7	7,0	14,7	1,8	1,1	2,0
Broitzem 2230	55,4	33,5	36,5	7,5	14,0	4,2	2,2	2,2
Rünigen 2240	43,2	29,9	40,9	6,4	11,1	5,1	3,2	3,4
Westl. Ring (Petritor-Nord) 3100	37,2	22,1	34,5	6,9	20,8	7,3	5,0	3,4
Westl. Ring (Petritor-Ost) 3101	42,1	22,3	32,6	6,7	23,8	6,8	5,4	2,4
Westl. Ring (Petritor-West) 3102	49,9	29,6	34,5	8,0	16,8	6,1	2,8	2,2
Westl. Ring (Wilhelmitor-Nord) 3103	39,2	22,0	35,3	6,7	21,4	6,5	5,7	2,4
Westl. Ring (Wilhelmitor-Süd) 3104	41,1	19,4	31,5	5,6	24,5	9,3	6,0	3,7
Gartenstadt 3105	56,7	31,3	36,7	6,5	17,3	2,6	3,2	2,3
Kanzlerfeld 3210	65,7	33,9	30,0	15,2	15,4	2,5	1,3	1,8
Lehndorf 3211	52,0	26,3	36,9	8,4	19,3	4,2	2,6	2,2
Lamme 3212	56,0	32,9	32,5	8,8	18,0	3,5	2,1	2,3
Völkenrode 3213	62,5	33,4	33,9	10,3	16,1	2,7	1,6	2,1
Watenbüttel 3214	59,3	34,2	34,1	9,8	13,6	4,0	1,9	2,3
Ölper 3215	59,9	32,7	31,8	7,3	19,5	3,3	2,7	2,8
Veltenhof 3220	51,5	35,4	33,8	9,8	12,2	3,1	2,9	2,8
Rühme 3221	43,7	30,3	39,1	6,4	12,1	5,9	3,4	2,8
Harxbüttel 3230	62,6	33,3	25,6	16,1	18,4	2,0	3,4	1,1
Thune 3231	61,3	29,7	32,6	8,8	21,0	2,4	3,3	2,1
Wenden 3232	52,4	35,0	34,7	6,7	14,3	3,9	2,9	2,3
Schwarzer Berg 3310	46,5	33,0	38,1	9,1	11,0	3,5	3,3	2,0
Siegfriedviertel 3311	39,9	23,1	40,6	6,5	16,2	5,2	5,0	3,5
Nördl. Ringgebiet 3312	51,0	20,7	31,4	8,3	26,2	4,9	6,6	2,0
Kralenriede 3320	46,9	25,8	40,4	6,0	18,4	4,3	2,8	2,3
Schuntersiedlung 3321	58,0	18,5	33,7	3,8	26,0	11,0	4,9	2,1

Ergebnisse nach Analysebezirken III

Stimmenanteile ZWEITSTIMMEN

Gewinn/Verlust LTW 2013/2008 (Prozentpunkte / Zweitst.)	Wahl- beteiligung	CDU	SPD	FDP	GRÜNE	DIE LINKE.	PIRATEN	Sonstige
Stadt Braunschweig insgesamt:	+2,7	-7,2	+2,4	+0,2	+7,6	-5,3	+3,3	-1,0
Analysebezirke III: Ortsteile (WBO)								
Bevenrode 1120	1,1	-13,6	6,1	0,9	8,7	-5,3	2,8	0,4
Waggum 1121	1,9	-7,9	5,1	1,1	4,5	-5,1	2,9	-0,6
Bienrode 1122	-0,2	-5,7	3,4	-0,1	6,4	-5,5	2,8	-1,2
Querum (Nord) 1123	0,3	-9,5	2,5	-0,1	8,3	-3,3	2,1	-0,1
Querum (Süd) 1124	-0,2	-9,4	4,2	0,2	8,4	-5,9	3,7	-1,2
Gliesmarode 1125	2,5	-6,6	2,1	-0,1	7,7	-5,0	2,2	-0,4
Riddagshausen 1126	-4,6	-7,6	1,1	1,8	8,9	-6,6	2,8	-0,5
Hondelage 1130	2,6	-6,0	2,8	1,9	5,1	-5,4	2,2	-0,6
Dibbesdorf 1140	3,2	-11,0	3,6	0,9	9,4	-4,2	2,2	-0,8
Volkmarode 1141	0,8	-6,4	3,4	-0,3	6,1	-4,3	2,5	-1,1
Schapen 1142	-0,5	-12,2	3,3	4,7	5,7	-3,3	1,8	-0,1
Östl. Ringgebiet (Nord I) 1200	2,1	-7,3	1,6	-2,4	10,8	-6,0	4,1	-0,7
Östl. Ringgebiet (Nord II) 1201	0,2	-4,4	1,7	-1,7	5,1	-5,6	4,5	0,4
Östl. Ringgebiet (Süd I) 1202	0,5	-8,3	3,1	3,3	6,6	-8,2	4,1	-0,7
Östl. Ringgebiet (Süd II) 1203	4,6	-7,9	-0,5	-1,1	11,0	-5,5	4,4	-0,3
Innenstadt (Nord) 1310	1,0	-7,6	0,2	-0,4	9,4	-6,3	5,4	-0,8
Innenstadt (Süd) 1311	1,4	-7,3	2,7	-0,9	8,6	-6,1	4,1	-1,2
Südöstl. Ringgebiet 1320	4,0	-5,4	0,7	-0,0	6,4	-5,0	3,9	-0,4
Hauptbahnhof/-friedhof 1321	1,3	-11,8	-1,5	1,5	10,8	-7,2	6,5	1,6
Zuckerberg 1322	3,2	-16,5	3,8	7,1	7,0	-4,2	3,4	-0,6
Bebelhof 1323	0,7	-3,9	2,1	-1,5	7,0	-8,4	6,4	-1,7
Stöckheim 2110	-0,2	-6,9	1,1	0,5	7,5	-4,2	2,7	-0,6
Leiferde 2111	0,5	-4,9	4,4	-0,4	6,5	-5,9	2,6	-2,3
Heidberg 2120	0,8	-6,3	3,5	-0,2	7,4	-5,4	2,5	-1,6
Melverode 2121	-0,9	-6,1	2,7	0,2	7,8	-5,7	2,2	-1,1
Mastbruch 2130	1,8	-0,9	-3,4	0,9	5,0	-3,7	3,9	-1,9
Rautheim 2131	-1,3	-5,3	1,9	1,6	7,7	-5,0	3,0	-3,9
Lindenbergsiedlung 2132	3,7	-7,0	0,4	-1,3	13,3	-6,6	3,5	-2,3
Südstadt 2133	-1,8	-1,5	-2,5	-0,4	7,8	-5,8	2,7	-0,2
Mascherode 2134	-1,6	-10,9	2,5	2,7	9,0	-3,8	1,5	-1,0
Weststadt-Nord 2210	1,1	-7,9	5,5	1,3	6,6	-6,6	2,3	-1,1
Weststadt-Mitte 2211	-1,6	-5,2	4,7	-0,1	4,8	-6,3	2,7	-0,6
Weststadt-Ost 2212	0,9	-3,5	5,5	1,3	6,4	-10,2	1,9	-1,3
Timmerlah 2220	-1,3	-7,5	4,6	1,4	6,7	-5,9	2,3	-1,6
Stiddien 2221	-1,1	9,8	-17,1	3,6	5,2	-1,6	0,9	-0,8
Geitelde 2222	-1,2	-8,1	3,4	0,9	7,3	-4,2	1,1	-0,4
Broitzem 2230	1,1	-5,9	4,0	-0,4	5,4	-4,0	2,2	-1,2
Rüningen 2240	-0,4	-5,7	4,0	-0,7	6,9	-5,1	3,2	-2,5
Westl. Ring (Petritor-Nord) 3100	2,6	-5,2	0,8	0,9	7,1	-7,6	5,0	-1,0
Westl. Ring (Petritor-Ost) 3101	1,2	-6,0	0,2	-0,7	8,7	-6,0	5,4	-1,6
Westl. Ring (Petritor-West) 3102	0,3	-4,2	2,0	0,4	5,8	-4,7	2,8	-2,2
Westl. Ring (Wilhelmitor-Nord) 3103	1,2	-6,6	1,3	0,0	8,9	-7,5	5,7	-1,8
Westl. Ring (Wilhelmitor-Süd) 3104	2,0	-5,1	-0,6	-1,0	9,4	-7,9	6,0	-0,8
Gartenstadt 3105	2,3	-9,1	4,1	-1,5	9,8	-5,4	3,2	-1,1
Kanzlerfeld 3210	0,3	-11,2	1,7	4,0	7,0	-2,8	1,3	0,1
Lehdorf 3211	0,9	-7,5	1,7	1,7	7,7	-5,5	2,6	-0,6
Lamme 3212	-0,0	-8,7	1,6	1,2	9,4	-4,7	2,1	-0,8
Völkenrode 3213	3,1	-5,3	2,6	2,6	4,0	-3,6	1,6	-2,0
Watenbüttel 3214	3,2	-10,4	4,2	2,5	7,3	-4,1	1,9	-1,4
Ölper 3215	2,4	-5,9	2,4	-1,5	8,3	-5,2	2,7	-0,7
Veltenhof 3220	2,3	-5,3	-0,7	1,3	6,9	-3,7	2,9	-1,5
Rühme 3221	0,3	-5,2	2,3	2,0	8,1	-7,5	3,4	-3,0
Harxbüttel 3230	-1,5	-16,8	4,4	5,0	10,9	-4,5	3,4	-2,4
Thune 3231	-0,6	-8,4	-3,1	1,2	11,6	-3,9	3,3	-0,6
Wenden 3232	0,2	-8,8	2,6	-0,4	7,1	-3,6	2,9	0,1
Schwarzer Berg 3310	1,4	-6,9	5,0	1,5	5,1	-7,7	3,3	-0,3
Siegfriedviertel 3311	1,1	-6,3	2,5	0,9	8,0	-9,1	5,0	-1,0
Nördl. Ringgebiet 3312	1,9	-7,6	0,3	-0,9	7,1	-4,6	6,6	-0,9
Kralenriede 3320	-1,8	-6,2	2,3	1,4	8,4	-7,0	2,8	-1,8
Schundersiedlung 3321	3,4	-4,2	5,1	-1,5	9,3	-11,9	4,9	-1,6

Ergebnisse nach Analysebezirken III

Absolute Stimmzahlen ZWEITSTIMMEN

	Wahl- berechtigte	Wähler	Gültige Zweit- stimmen	CDU	SPD	FDP	GRÜNE	LINKE	PIRATEN	Sonstige
Stadt Braunschweig insgesamt:	192.582	115.397	114.222	33.886	38.460	9.424	21.255	4.850	3.819	2.528
Analysebezirke III: Ortsteile (WBO)										
Bevenrode 1120	1.133	712	708	212	239	67	130	19	20	21
Waggum 1121	2.463	1.533	1.507	469	580	123	219	42	43	31
Bienrode 1122	1.378	692	682	248	227	55	89	22	19	22
Querum (Nord) 1123	1.762	998	993	340	247	134	214	22	21	15
Querum (Süd) 1124	3.464	1.817	1.790	519	645	112	318	87	66	43
Gliesmarode 1125	5.061	2.753	2.735	885	868	243	512	111	61	55
Riddagshausen 1126	442	247	246	86	68	25	47	8	7	5
Hondelage 1130	3.160	1.891	1.870	632	681	167	250	60	42	38
Dibbesdorf 1140	1.204	780	773	258	256	74	141	15	17	12
Volkmarode 1141	3.039	1.831	1.818	620	592	187	291	51	46	31
Schapen 1142	1.294	822	815	297	218	118	133	23	15	11
Östl. Ringgebiet (Nord I) 1200	7.257	4.117	4.087	821	1.350	250	1.251	166	166	83
Östl. Ringgebiet (Nord II) 1201	2.591	1.281	1.276	277	385	89	361	74	57	33
Östl. Ringgebiet (Süd I) 1202	2.999	1.622	1.614	389	487	175	411	61	66	25
Östl. Ringgebiet (Süd II) 1203	8.211	4.608	4.574	856	1.490	280	1.440	216	199	93
Innenstadt (Nord) 1310	4.532	1.788	1.770	428	555	164	385	102	96	40
Innenstadt (Süd) 1311	6.034	2.674	2.653	737	804	274	557	117	109	55
Südöstl. Ringgebiet 1320	5.529	2.937	2.919	715	840	267	751	176	113	57
Hauptbahnhof-/friedhof 1321	1.405	549	542	125	185	32	105	35	35	25
Zuckerberg 1322	785	437	435	138	102	100	69	5	15	6
Bebelhof 1323	2.190	795	779	192	314	33	98	69	50	23
Stöckheim 2110	5.032	3.105	3.074	1.033	968	315	526	82	82	68
Leiferde 2111	1.515	942	938	267	425	72	116	24	24	10
Heidberg 2120	6.367	2.864	2.815	954	1.062	183	345	137	71	63
Melverode 2121	3.079	1.643	1.623	515	555	154	273	54	35	37
Mastbruch 2130	282	153	153	55	56	11	23	2	6	0
Rautheim 2131	2.791	1.477	1.461	421	533	110	265	59	44	29
Lindenbergssiedlung 2132	1.608	782	776	218	275	62	142	35	27	17
Südstadt 2133	2.325	1.308	1.288	386	459	90	233	39	35	46
Mascherode 2134	3.097	1.888	1.875	610	524	286	353	48	28	26
Weststadt-Nord 2210	6.313	2.470	2.427	835	958	165	261	112	56	40
Weststadt-Mitte 2211	7.577	2.729	2.687	874	1.096	159	269	148	73	68
Weststadt-Ost 2212	3.359	917	892	279	381	64	87	46	17	18
Timmerlah 2220	1.780	974	957	260	408	74	146	27	22	20
Stiddien 2221	177	117	113	54	33	5	18	1	1	1
Geitelde 2222	929	564	558	211	199	39	82	10	6	11
Broitzem 2230	4.740	2.626	2.600	870	948	196	364	110	56	56
Rünigen 2240	2.386	1.030	1.011	302	414	65	112	52	32	34
Westl. Ring (Petritor-Nord) 3100	4.131	1.536	1.517	335	524	105	316	110	76	51
Westl. Ring (Petritor-Ost) 3101	7.409	3.117	3.087	687	1.007	207	736	209	168	73
Westl. Ring (Petritor-West) 3102	2.700	1.348	1.335	395	460	107	224	81	38	30
Westl. Ring (Wilhelmitor-Nord) 3103	4.552	1.783	1.758	386	621	117	377	114	100	43
Westl. Ring (Wilhelmitor-Süd) 3104	5.878	2.415	2.388	464	752	133	586	221	144	88
Gartenstadt 3105	1.498	849	836	262	307	54	145	22	27	19
Kanzlerfeld 3210	3.345	2.196	2.182	740	654	331	335	55	28	39
Lehdorf 3211	5.742	2.983	2.948	776	1.089	249	568	124	77	65
Lamme 3212	2.750	1.540	1.522	500	494	134	274	53	32	35
Völkeroode 3213	1.324	827	818	273	277	84	132	22	13	17
Watenbüttel 3214	2.108	1.249	1.241	425	423	121	169	50	24	29
Ölper 3215	1.138	682	673	220	214	49	131	22	18	19
Veltenhof 3220	2.346	1.209	1.191	422	402	117	145	37	35	33
Rühme 3221	2.359	1.031	1.020	309	399	65	123	60	35	29
Harxbüttel 3230	559	350	348	116	89	56	64	7	12	4
Thune 3231	1.377	844	838	249	273	74	176	20	28	18
Wenden 3232	3.235	1.695	1.675	587	582	113	239	66	49	39
Schwarzer Berg 3310	3.853	1.791	1.761	581	671	161	193	61	58	36
Siegfriedviertel 3311	5.949	2.372	2.343	541	951	152	380	121	116	82
Nördl. Ringgebiet 3312	7.116	3.631	3.609	747	1.133	299	944	176	237	73
Kralenriede 3320	2.528	1.186	1.176	303	475	71	216	51	33	27
Schuntersiedlung 3321	1.395	809	799	148	269	30	208	88	39	17

Ergebnisse nach Analysebezirken III

Absolute Stimmzahlen ZWEITSTIMMEN

Gewinn/Verlust LTW 2013/2008 (Anzahl Zweitstimmen)	Wahl- berechtigte	Wähler	Gültige Zweit- stimmen	CDU	SPD	FDP	GRÜNE	LINKE	PIRATEN	Sonstige
Stadt Braunschweig insgesamt:	+4.809	+7.926	+8.133	-5.220	+5.312	+844	+9.560	-5.281	+3.819	-901
Analysebezirke III: Ortsteile (WBO)										
Bevenrode 1120	+62	+51	+54	-73	+58	+11	+67	-33	+20	+4
Waggum 1121	-3	+44	+47	-101	+93	+20	+73	-73	+43	-8
Bienrode 1122	-33	-19	-14	-45	+19	-2	+43	-39	+19	-9
Querum (Nord) 1123	-87	-43	-46	-114	+15	-7	+76	-35	+21	-2
Querum (Süd) 1124	+79	+36	+32	-156	+85	+6	+153	-102	+66	-20
Gliesmarode 1125	+401	+336	+344	-46	+160	+29	+248	-105	+61	-3
Riddagshausen 1126	-21	-33	-29	-31	-5	+2	+19	-19	+7	-2
Hondelage 1130	-78	+39	+49	-93	+69	+39	+99	-97	+42	-10
Dibbesdorf 1140	-41	+13	+12	-80	+31	+8	+74	-32	+17	-6
Volkmarode 1141	+270	+184	+185	-42	+116	+14	+130	-65	+46	-14
Schapen 1142	-53	-40	-38	-118	+18	+35	+42	-29	+15	-1
Östl. Ringgebiet (Nord I) 1200	+31	+167	+169	-251	+117	-83	+475	-230	+166	-25
Östl. Ringgebiet (Nord II) 1201	+201	+104	+107	-28	+52	-12	+90	-59	+57	+7
Östl. Ringgebiet (Süd I) 1202	+285	+168	+175	-77	+97	+67	+140	-111	+66	-7
Östl. Ringgebiet (Süd II) 1203	+38	+397	+420	-249	+114	-21	+591	-209	+199	-5
Innenstadt (Nord) 1310	+269	+147	+148	-87	+49	+8	+185	-94	+96	-9
Innenstadt (Süd) 1311	+306	+217	+234	-111	+136	+2	+258	-137	+109	-23
Südöstl. Ringgebiet 1320	+67	+256	+274	-77	+97	+24	+240	-117	+113	-6
Hauptbahnhof/-friedhof 1321	-20	+10	+14	-59	-3	+9	+60	-37	+35	+9
Zuckerberg 1322	+25	+38	+39	-53	+24	+37	+34	-16	+15	-2
Bebelhof 1323	+151	+69	+65	-12	+41	-8	+58	-54	+50	-10
Stöckheim 2110	+222	+129	+129	-161	+73	+28	+242	-120	+82	-15
Leiferde 2111	-20	-5	+8	-43	+45	-3	+61	-55	+24	-21
Heidberg 2120	-58	+26	+30	-164	+110	-5	+210	-149	+71	-43
Melverode 2121	-42	-49	-49	-118	+29	-1	+123	-97	+35	-20
Mastbruch 2130	-25	-8	-7	-4	-8	+1	+7	-6	+6	-3
Rautheim 2131	+46	-11	-9	-81	+25	+23	+112	-74	+44	-58
Lindenbergsiedlung 2132	+332	+209	+217	+22	+79	+10	+114	-27	+27	-8
Südstadt 2133	-63	-78	-77	-43	-62	-11	+92	-82	+35	-6
Mascherode 2134	-12	-56	-49	-226	+35	+45	+164	-75	+28	-20
Weststadt-Nord 2210	-110	+27	+35	-178	+145	+33	+161	-156	+56	-26
Weststadt-Mitte 2211	+1	-118	-92	-174	+94	-9	+124	-180	+73	-20
Weststadt-Ost 2212	-63	+12	+9	-28	+52	+12	+57	-90	+17	-11
Timmerlah 2220	-26	-38	-41	-86	+28	+11	+61	-60	+22	-17
Stiddien 2221	-9	-8	-8	+8	-23	+4	+5	-2	+1	-1
Geitelde 2222	+23	+3	+3	-44	+20	+5	+41	-23	+6	-2
Broitzem 2230	+79	+93	+96	-116	+136	-3	+149	-97	+56	-29
Rüningen 2240	+70	+22	+19	-51	+47	-6	+71	-50	+32	-24
Westl. Ring (Petritor-Nord) 3100	+482	+273	+275	-4	+105	+30	+145	-74	+76	-3
Westl. Ring (Petritor-Ost) 3101	+260	+197	+209	-126	+73	-5	+299	-159	+168	-41
Westl. Ring (Petritor-West) 3102	+37	+26	+29	-46	+36	+8	+80	-59	+38	-28
Westl. Ring (Wilhelmitor-Nord) 3103	+250	+150	+154	-72	+76	+11	+175	-111	+100	-25
Westl. Ring (Wilhelmitor-Süd) 3104	+209	+199	+197	-74	+49	-11	+254	-154	+144	-11
Gartenstadt 3105	+13	+41	+44	-58	+49	-9	+85	-42	+27	-8
Kanzlerfeld 3210	+75	+58	+62	-217	+54	+94	+157	-58	+28	+4
Lehdorf 3211	-25	+41	+51	-204	+67	+53	+233	-158	+77	-17
Lamme 3212	+546	+305	+304	-6	+118	+41	+169	-47	+32	-3
Völkenrode 3213	+6	+44	+57	-21	+39	+26	+40	-26	+13	-14
Watenbüttel 3214	-33	+50	+55	-105	+68	+35	+94	-46	+24	-15
Ölper 3215	+56	+60	+57	-18	+33	-5	+62	-30	+18	-3
Veltenhof 3220	-27	+41	+40	-47	+6	+19	+84	-41	+35	-16
Rühme 3221	-40	-11	-3	-54	+22	+20	+82	-77	+35	-31
Harxbüttel 3230	+74	+39	+41	-38	+24	+22	+41	-13	+12	-7
Thune 3231	+22	+6	+15	-65	-21	+11	+99	-32	+28	-5
Wenden 3232	-7	+4	-3	-148	+43	-7	+119	-60	+49	+1
Schwarzer Berg 3310	-59	+26	+16	-115	+93	+27	+91	-133	+58	-5
Siegfriedviertel 3311	+228	+155	+157	-101	+118	+30	+201	-191	+116	-16
Nördl. Ringgebiet 3312	+491	+374	+386	-166	+132	+3	+330	-129	+237	-21
Kralenriede 3320	+97	+1	+17	-68	+34	+17	+101	-80	+33	-20
Schunteriedlung 3321	-40	+25	+26	-28	+48	-11	+79	-89	+39	-12

Kartenteil



Wahlbeteiligung*

- ohne Briefwahl -

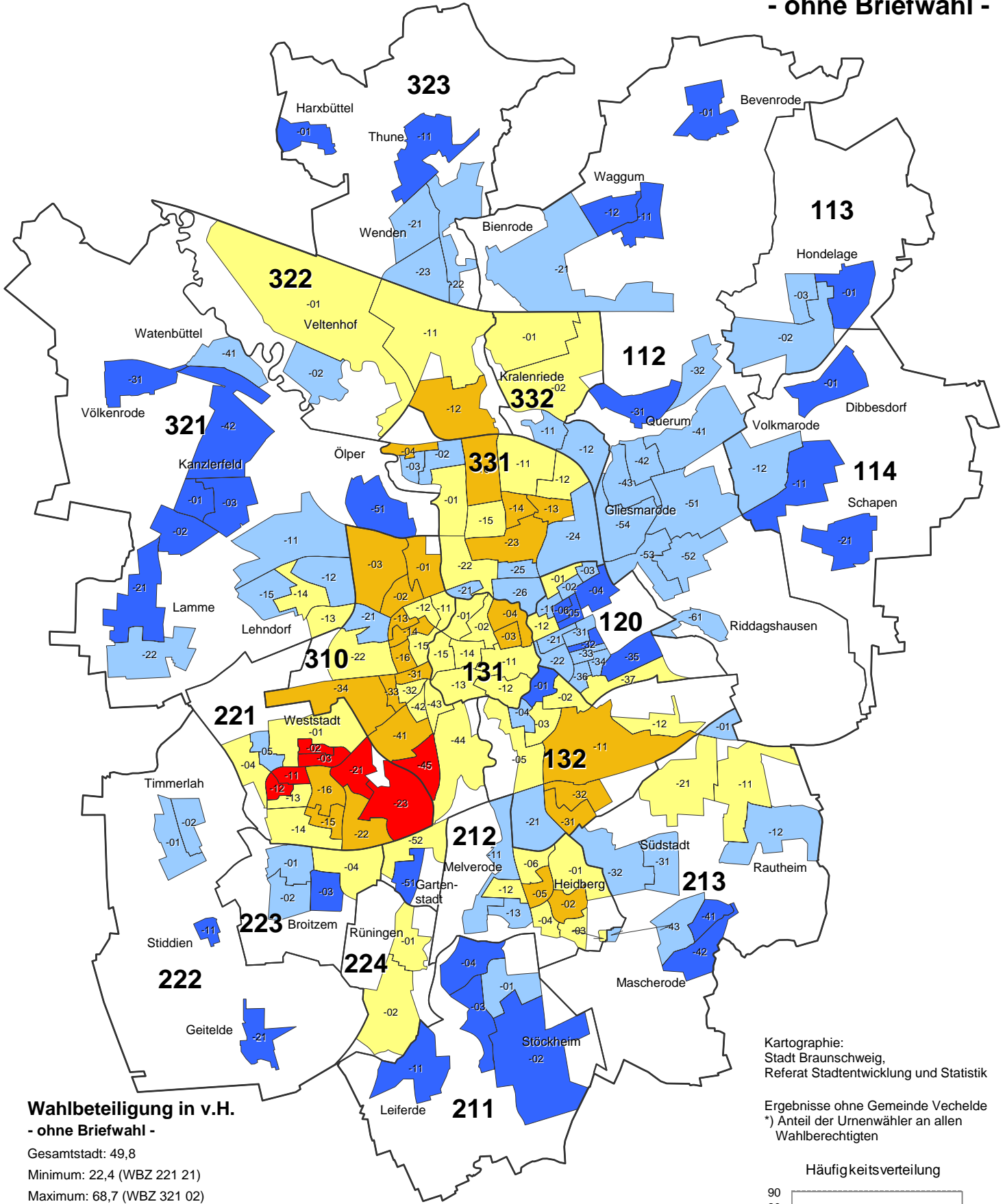

Kartographie:
Stadt Braunschweig,
Referat Stadtentwicklung und Statistik

Ergebnisse ohne Gemeinde Vechelde
*) Anteil der Urnenwähler an allen
Wahlberechtigten

Wahlbeteiligung in v.H. - ohne Briefwahl -

Gesamtstadt: 49,8

Minimum: 22,4 (WBZ 221 21)

Maximum: 68,7 (WBZ 321 02)

- unter 31,7 (7)
- 31,7 bis unter 40,9 (26)
- 40,9 bis unter 50,2 (48)
- 50,2 bis unter 59,4 (55)
- 59,4 und mehr (33)

211

Grenze und Nummer des Stadtbezirks

Grenze des Wahlbezirks

Häufigkeitsverteilung

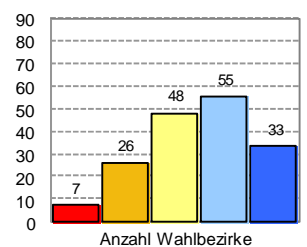

Wahlbeteiligung insgesamt (inkl. Briefwahl): 59,9 %

Stimmenanteile der Parteien (ohne Briefwahl)

CDU (Zweitstimme)

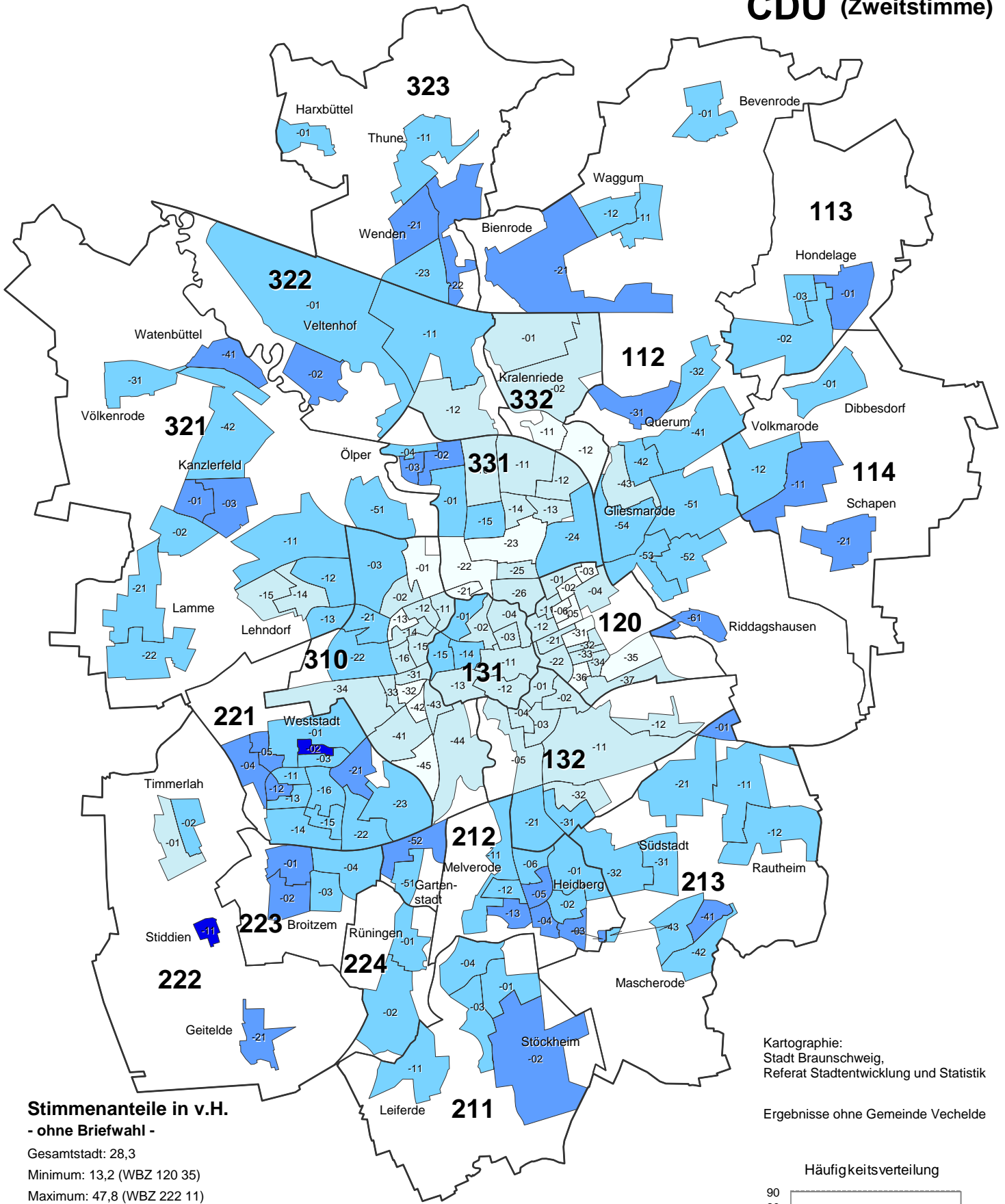

Stimmenanteile in v.H.
- ohne Briefwahl -

Gesamtstadt: 28,3
Minimum: 13,2 (WBZ 120 35)
Maximum: 47,8 (WBZ 222 11)

- unter 20,1 (17)
- 20,1 bis unter 27,0 (50)
- 27,0 bis unter 34,0 (71)
- 34,0 bis unter 40,9 (29)
- 40,9 und mehr (2)

Wahlbeteiligung insgesamt (inkl. Briefwahl): 29,7 %

211 Grenze und Nummer des Stadtbezirks
Grenze des Wahlbezirks

Kartographie:
Stadt Braunschweig,
Referat Stadtentwicklung und Statistik

Ergebnisse ohne Gemeinde Vechelde

Häufigkeitsverteilung

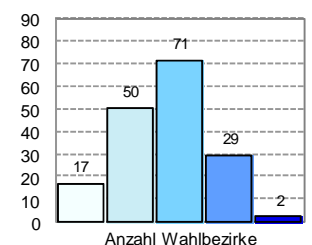

Stimmenanteile der Parteien (ohne Briefwahl)

SPD (Zweitstimme)

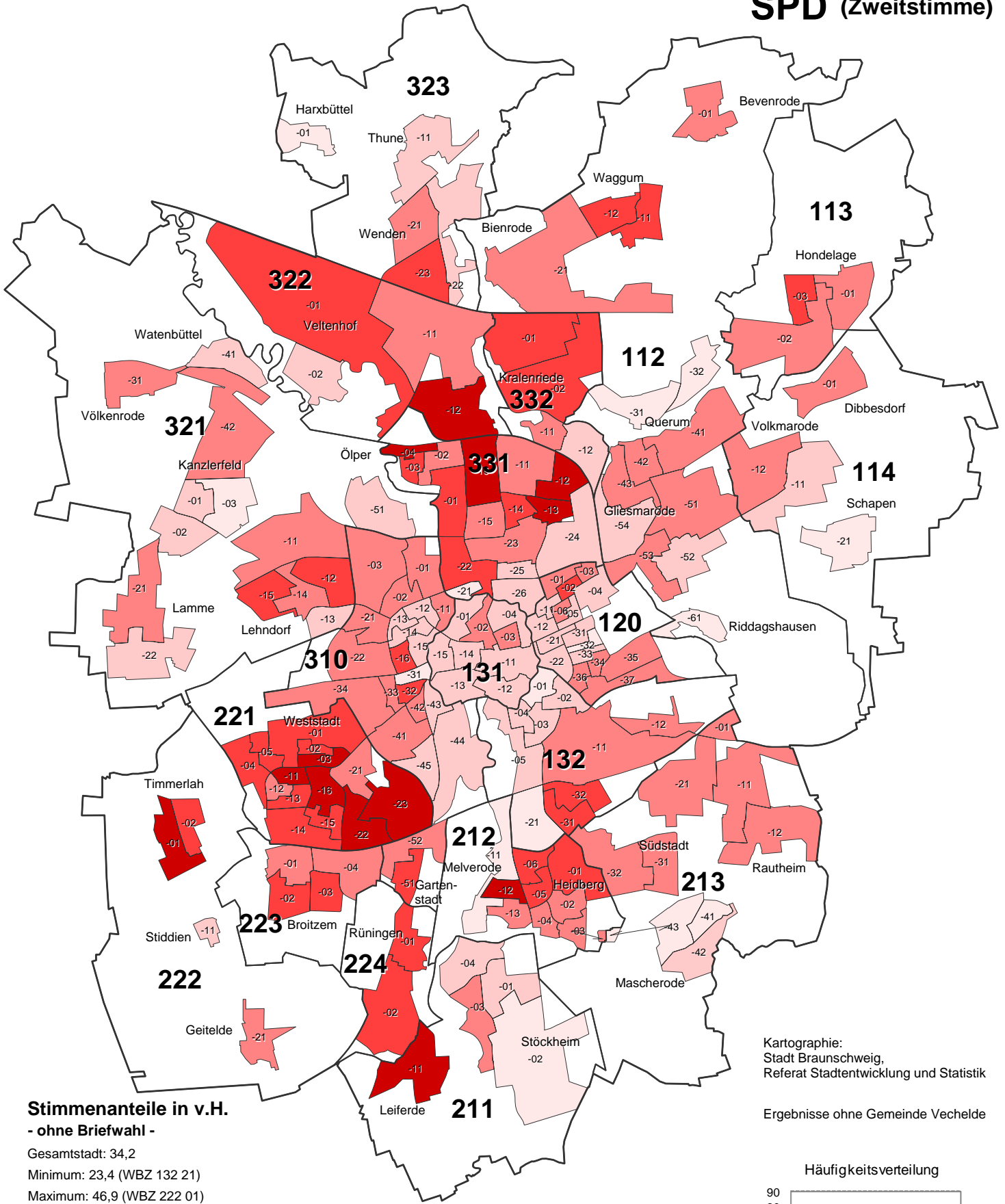

Kartographie:
Stadt Braunschweig,
Referat Stadtentwicklung und Statistik

Ergebnisse ohne Gemeinde Vechelde

Stimmenanteile in v.H.
- ohne Briefwahl -

Gesamtstadt: 34,2
Minimum: 23,4 (WBZ 132 21)
Maximum: 46,9 (WBZ 222 01)

- unter 28,1 (15)
- 28,1 bis unter 32,8 (46)
- 32,8 bis unter 37,5 (61)
- 37,5 bis unter 42,2 (34)
- 42,2 und mehr (13)

211 Grenze und Nummer des Stadtbezirks
— Grenze des Wahlbezirks

Wahlbeteiligung insgesamt (inkl. Briefwahl): 33,7 %

Häufigkeitsverteilung

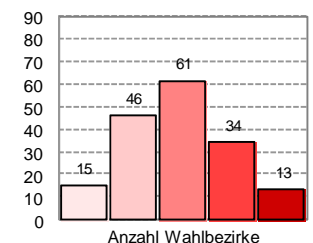



Stimmenanteile der Parteien (ohne Briefwahl)

FDP (Zweitstimme)

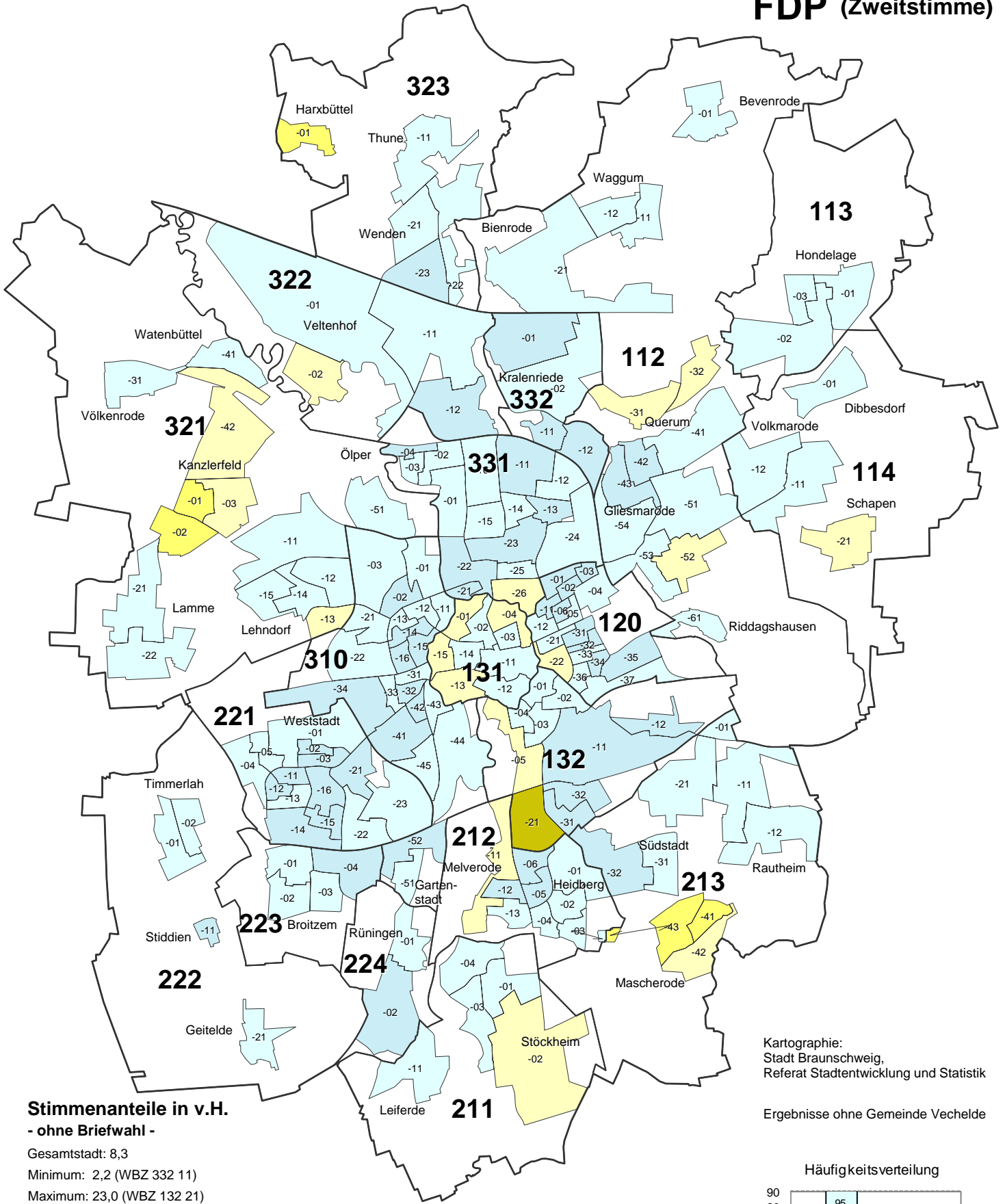

Kartographie:
Stadt Braunschweig,
Referat Stadtentwicklung und Statistik

Ergebnisse ohne Gemeinde Vechelde

Stimmenanteile in v.H.
- ohne Briefwahl -

Gesamtstadt: 8,3
Minimum: 2,2 (WBZ 332 11)
Maximum: 23,0 (WBZ 132 21)

- unter 6,4 (50)
- 6,4 bis unter 10,5 (95)
- 10,5 bis unter 14,7 (18)
- 14,7 bis unter 18,8 (5)
- 18,8 und mehr (1)

211 — Grenze und Nummer des Stadtbezirks
— Grenze des Wahlbezirks

Wahlbeteiligung insgesamt (inkl. Briefwahl): 8,3 %

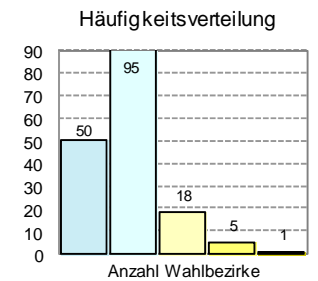

Stimmenanteile der Parteien (ohne Briefwahl)

GRÜNE (Zweitstimme)

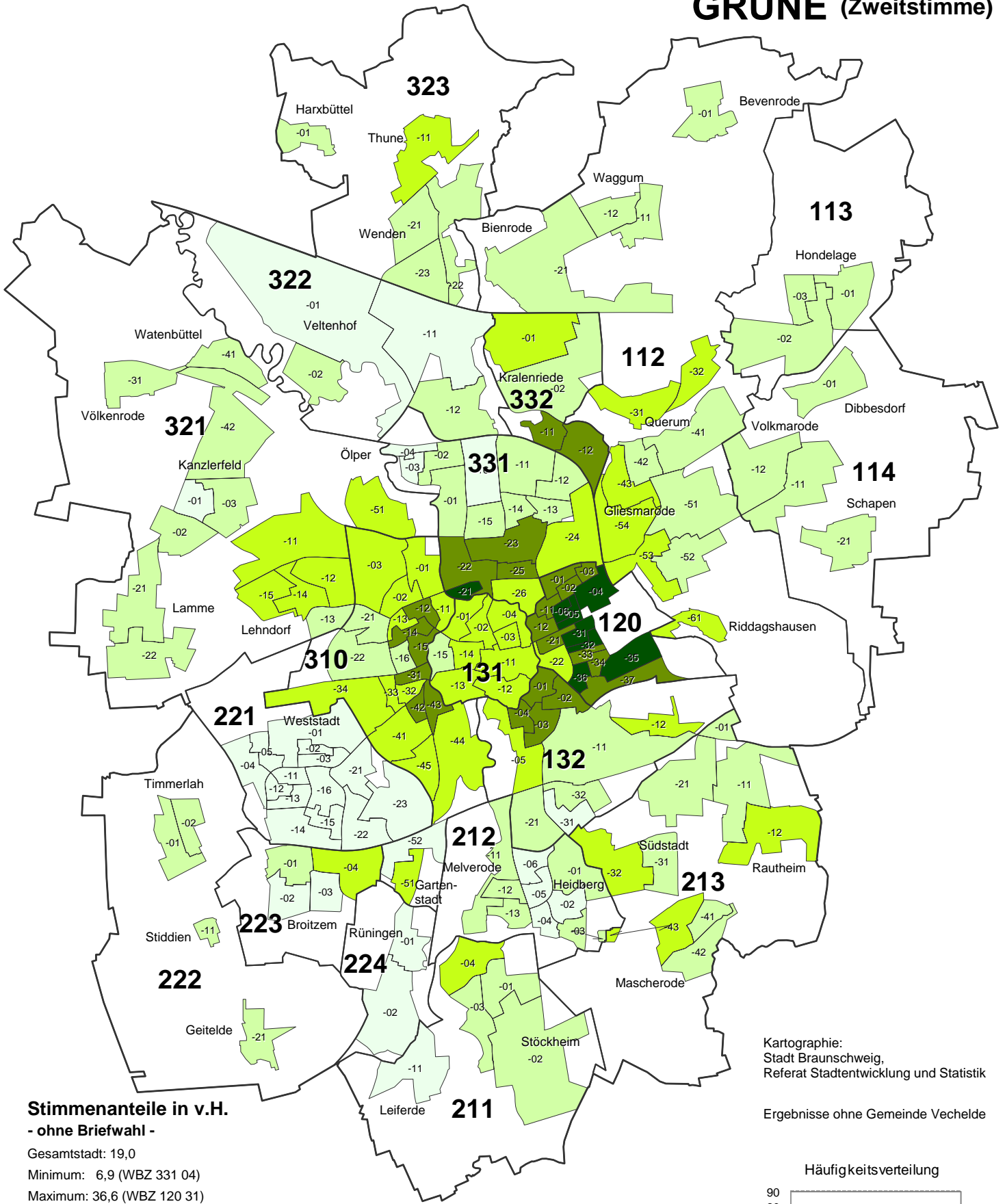

Stimmenanteile in v.H. - ohne Briefwahl -

Gesamtstadt: 19,0
 Minimum: 6,9 (WBZ 331 04)
 Maximum: 36,6 (WBZ 120 31)

- unter 12,8 (31)
- 12,8 bis unter 18,8 (63)
- 18,8 bis unter 24,7 (43)
- 24,7 bis unter 30,7 (24)
- 30,7 und mehr (8)

Wahlbeteiligung insgesamt (inkl. Briefwahl): 18,6 %

211 Grenze und Nummer des Stadtbezirks
 — Grenze des Wahlbezirks

Kartographie:
 Stadt Braunschweig,
 Referat Stadtentwicklung und Statistik

Ergebnisse ohne Gemeinde Vechelde

Häufigkeitsverteilung

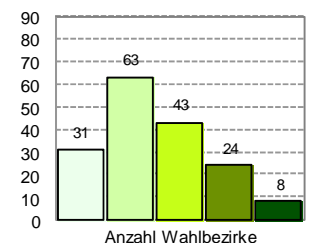

Stimmenanteile der Parteien (ohne Briefwahl)

DIE LINKE. (Zweitstimme)

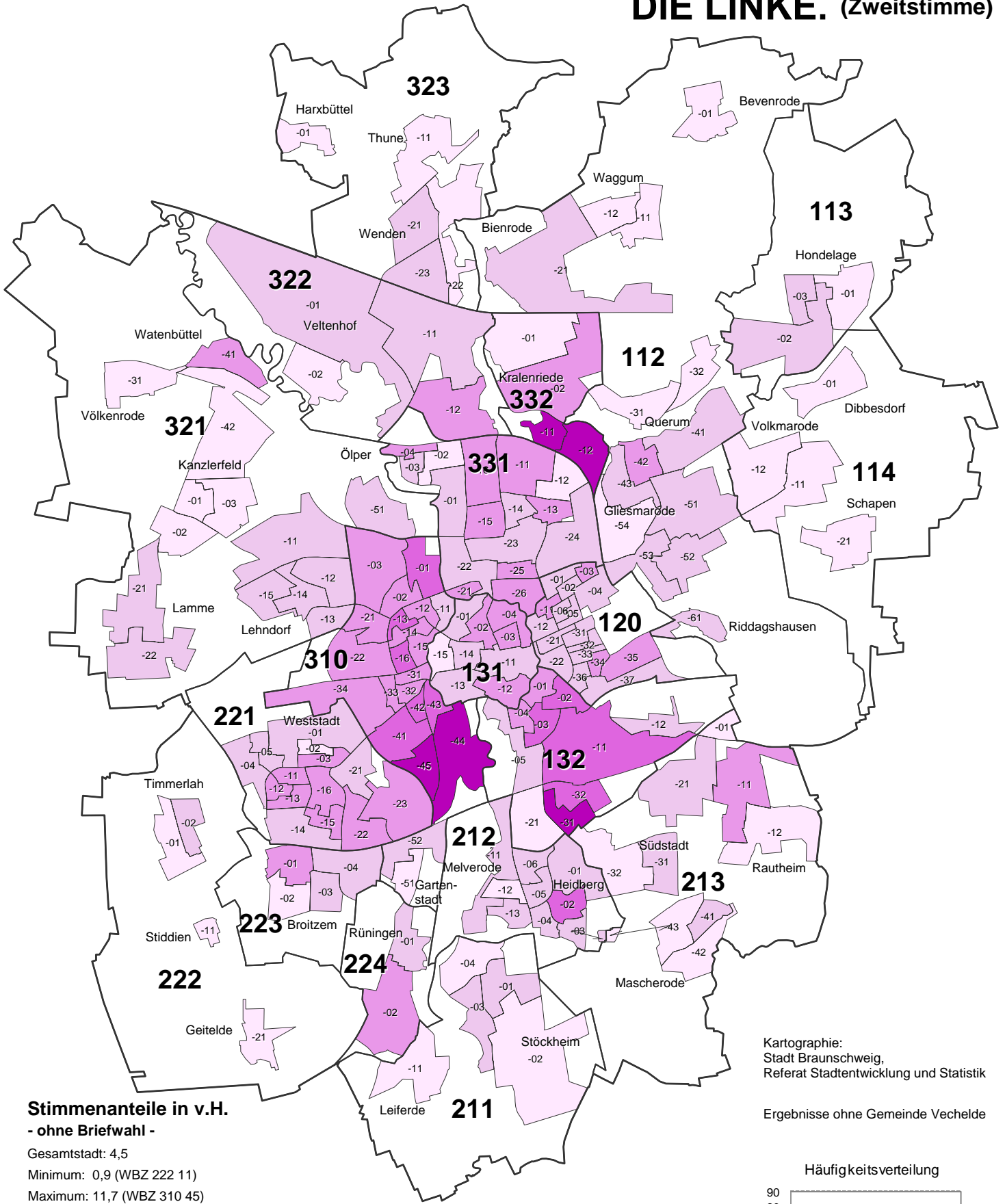

Stimmenanteile in v.H.
- ohne Briefwahl -

Gesamtstadt: 4,5
Minimum: 0,9 (WBZ 222 11)
Maximum: 11,7 (WBZ 310 45)

- unter 3,1 (40)
- 3,1 bis unter 5,2 (69)
- 5,2 bis unter 7,4 (44)
- 7,4 bis unter 9,5 (11)
- 9,5 und mehr (5)

Wahlbeteiligung insgesamt (inkl. Briefwahl): 4,2 %

211 Grenze und Nummer des Stadtbezirks
— Grenze des Wahlbezirks

Kartographie:
Stadt Braunschweig,
Referat Stadtentwicklung und Statistik

Ergebnisse ohne Gemeinde Vechelde

Häufigkeitsverteilung

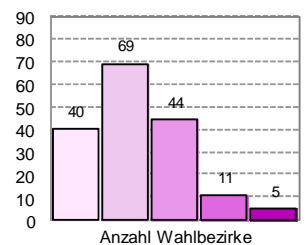

Stimmenanteile der Parteien (ohne Briefwahl)

PIRATEN (Zweitstimme)

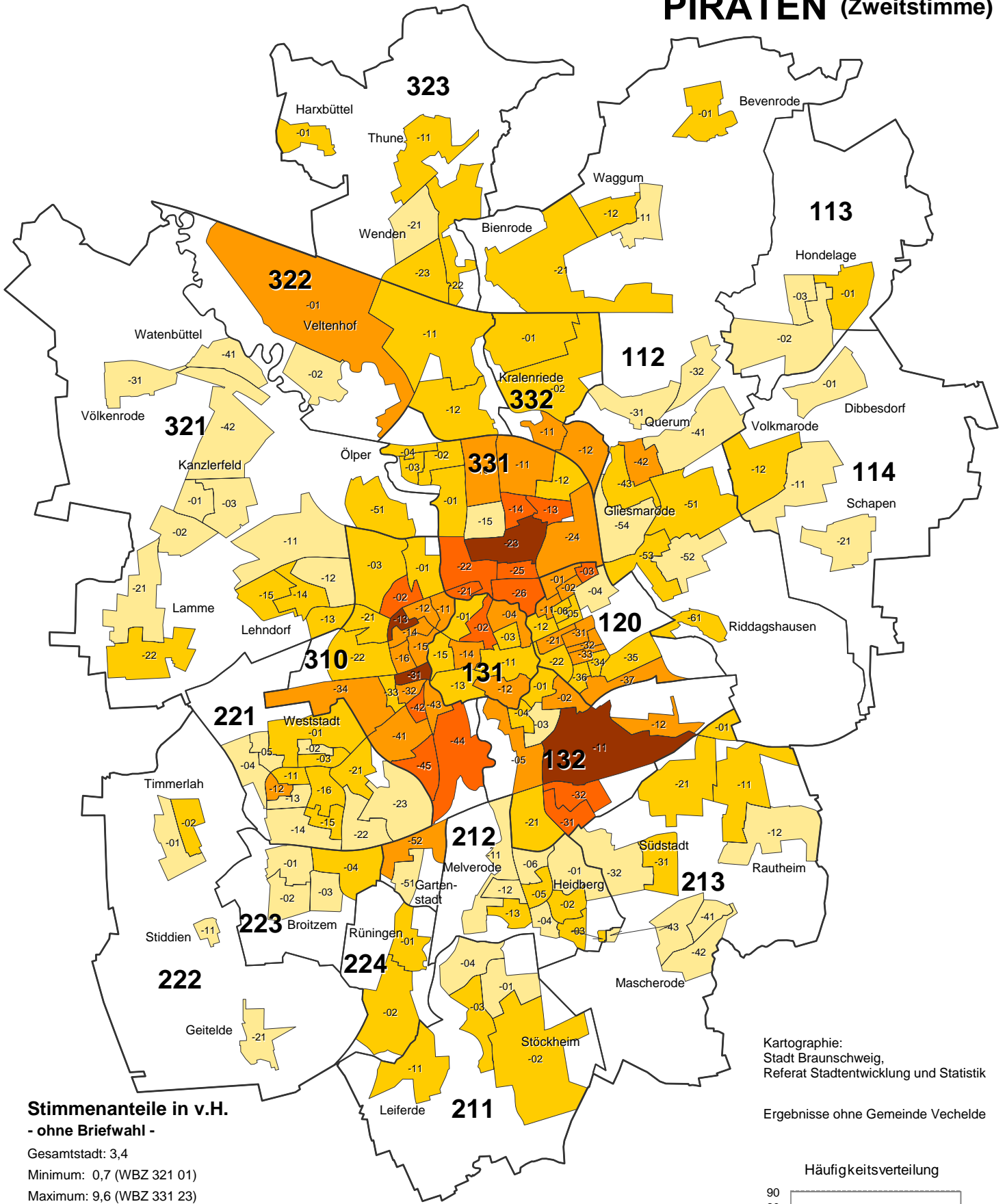

Stimmenanteile in v.H.
- ohne Briefwahl -

Gesamtstadt: 3,4
Minimum: 0,7 (WBZ 321 01)
Maximum: 9,6 (WBZ 331 23)

- unter 2,5 (51)
- 2,5 bis unter 4,3 (68)
- 4,3 bis unter 6,0 (32)
- 6,0 bis unter 7,8 (14)
- 7,8 und mehr (4)

Wahlbeteiligung insgesamt (inkl. Briefwahl): 3,3 %

211 Grenze und Nummer des Stadtbezirks
— Grenze des Wahlbezirks

Kartographie:
Stadt Braunschweig,
Referat Stadtentwicklung und Statistik

Ergebnisse ohne Gemeinde Vechelde

Häufigkeitsverteilung

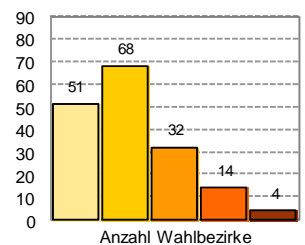

Stimmenanteile der Parteien (ohne Briefwahl)

Sonstige (Zweitstimme)

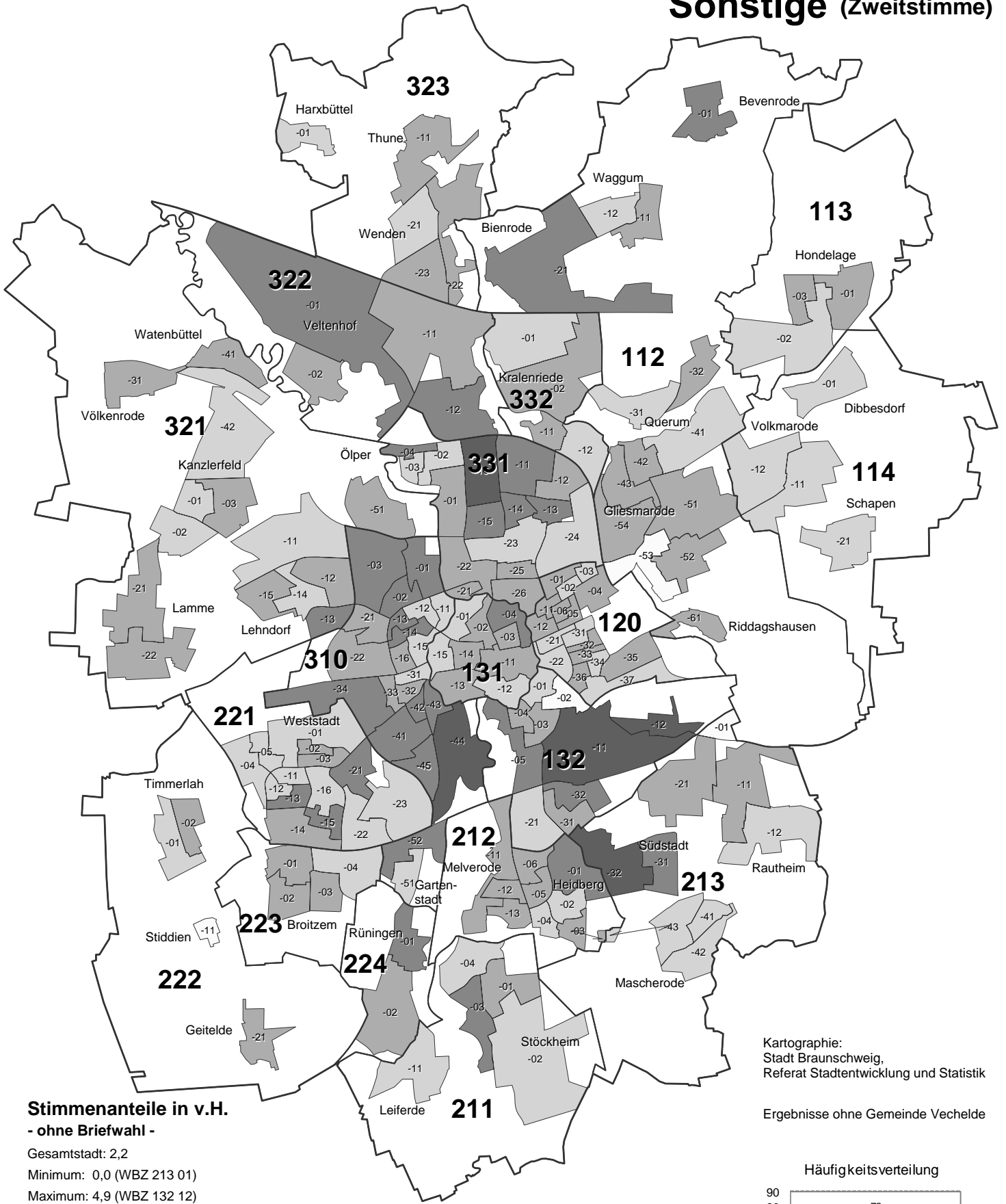

**Stimmenanteile in v.H.
- ohne Briefwahl -**

Gesamtstadt: 2,2
 Minimum: 0,0 (WBZ 213 01)
 Maximum: 4,9 (WBZ 132 12)

- ☐ unter 1,0 (4)
- ☐ 1,0 bis unter 2,0 (57)
- ☐ 2,0 bis unter 2,9 (72)
- ☐ 2,9 bis unter 3,9 (31)
- ☐ 3,9 und mehr (5)

Wahlbeteiligung insgesamt (inkl. Briefwahl): 2,2 %

Kartographie:
 Stadt Braunschweig,
 Referat Stadtentwicklung und Statistik

Ergebnisse ohne Gemeinde Vechelde

211 Grenze und Nummer des Stadtbezirks
 — Grenze des Wahlbezirks

Häufigkeitsverteilung

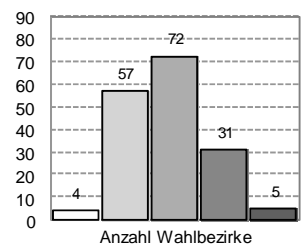



Wahlbeteiligung*

Veränderung zur Landtagswahl 2008

(Prozentpunkte)

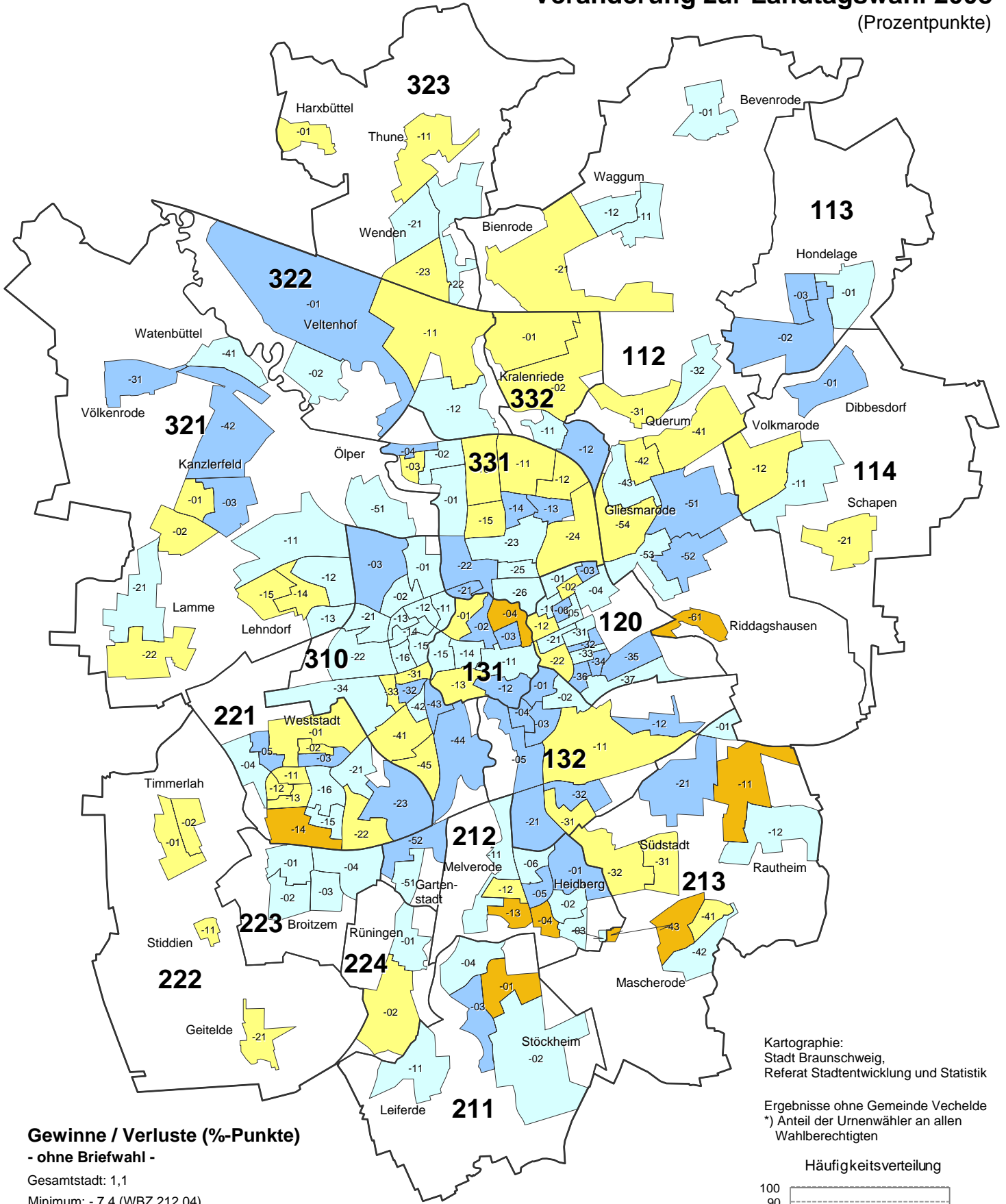

Kartographie:
Stadt Braunschweig,
Referat Stadtentwicklung und Statistik

Ergebnisse ohne Gemeinde Vechelde
*) Anteil der Urnenwähler an allen
Wahlberechtigten

Gewinne / Verluste (%-Punkte)

- ohne Briefwahl -
Gesamtstadt: 1,1
Minimum: - 7,4 (WBZ 212 04)
Maximum: 8,6 (WBZ 120 34)

- unter -10,0 (0)
- -10,0 bis unter -3,0 (8)
- -3,0 bis unter 0,0 (50)
- 0,0 bis unter 3,0 (68)
- 3,0 bis unter 10,0 (43)
- 10,0 und mehr (0)

211
Grenze und Nummer des Stadtbezirks
Grenze des Wahlbezirks

Braunschweig insgesamt (inkl. Briefwahl): 2,7 %-Pkt.

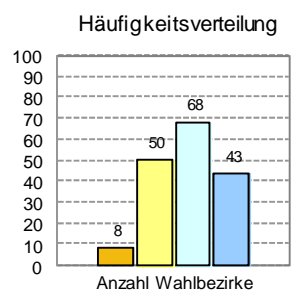

Veränderung zur Landtagswahl 2008
(Prozentpunkte)

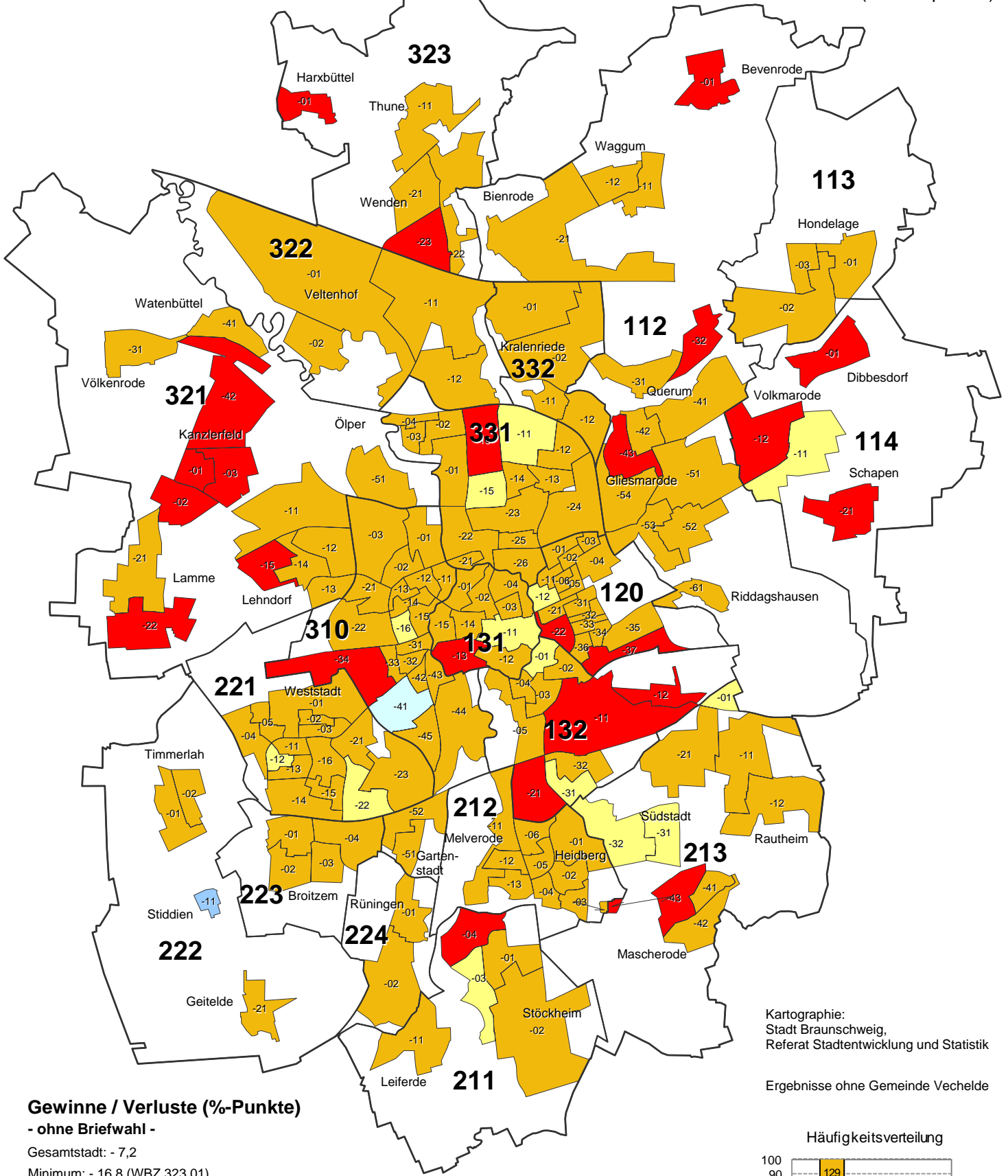

Kartographie:
Stadt Braunschweig,
Referat Stadtentwicklung und Statistik

Ergebnisse ohne Gemeinde Vechede

Gewinne / Verluste (%-Punkte)
- ohne Briefwahl -

Gesamtstadt: - 7,2
Minimum: - 16,8 (WBZ 323 01)
Maximum: 9,8 (WBZ 222 11)

- unter -10,0 (24)
- -10,0 bis unter -3,0 (129)
- -3,0 bis unter 0,0 (14)
- 0,0 bis unter 3,0 (1)
- 3,0 bis unter 10,0 (1)
- 10,0 und mehr (0)

- 211** Grenze und Nummer des Stadtbezirks
- Grenze des Wahlbezirks

Braunschweig insgesamt (inkl. Briefwahl): - 7,2 %-Pkt.

Häufigkeitsverteilung

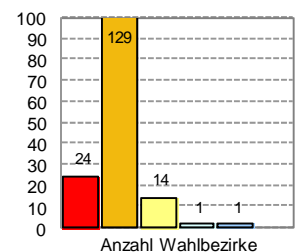

Veränderung zur Landtagswahl 2008
(Prozentpunkte)

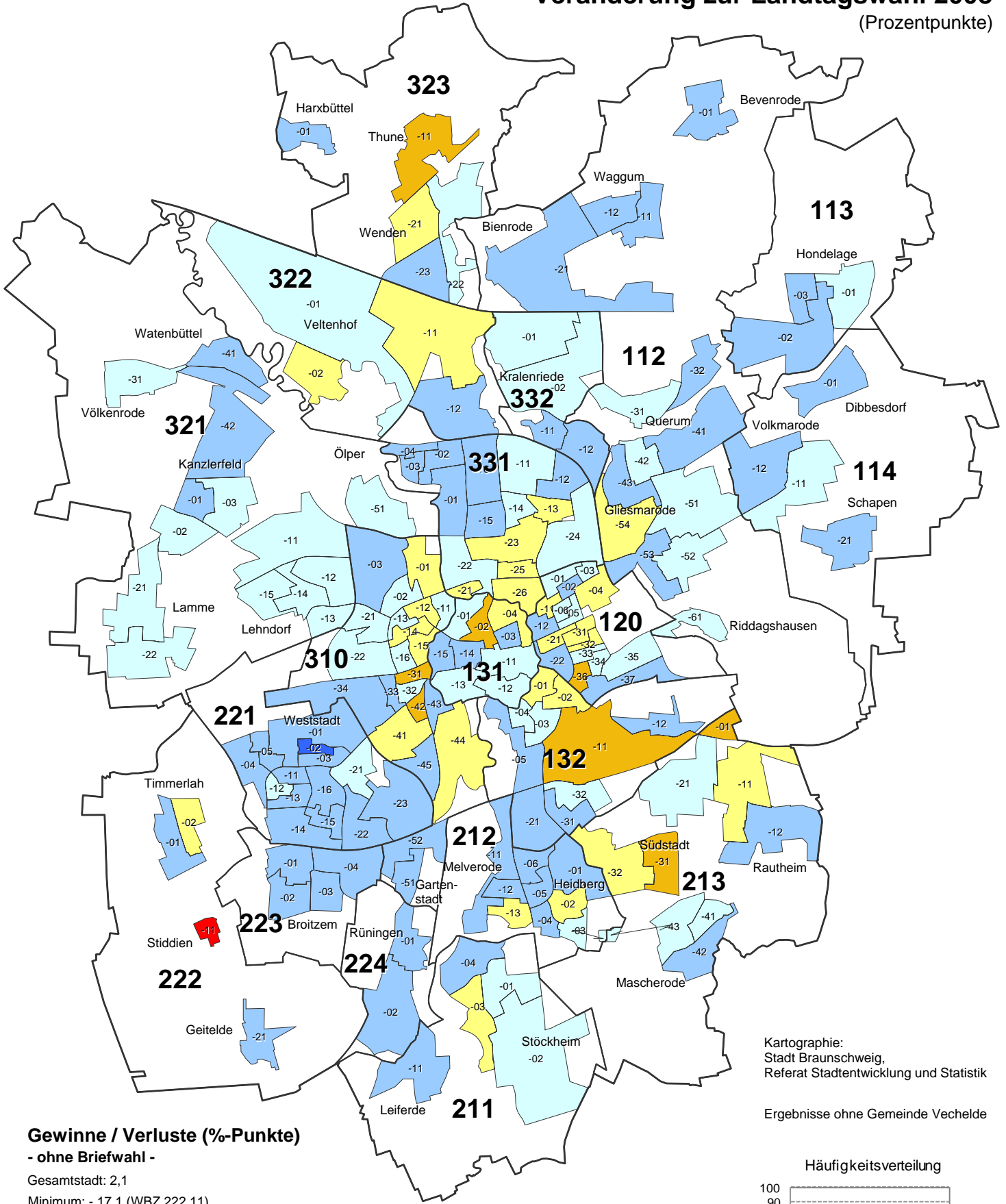

Kartographie:
Stadt Braunschweig,
Referat Stadtentwicklung und Statistik

Ergebnisse ohne Gemeinde Vechelde

Gewinne / Verluste (%-Punkte)
- ohne Briefwahl -

Gesamtstadt: 2,1
Minimum: - 17,1 (WBZ 222 11)
Maximum: 11,0 (WBZ 221 02)

- unter -10,0 (1)
- -10,0 bis unter -3,0 (8)
- -3,0 bis unter 0,0 (29)
- 0,0 bis unter 3,0 (55)
- 3,0 bis unter 10,0 (75)
- 10,0 und mehr (1)

- 211** Grenze und Nummer des Stadtbezirks
- Grenze des Wahlbezirks

Braunschweig insgesamt (inkl. Briefwahl): 2,4 %-Pkt.

Häufigkeitsverteilung

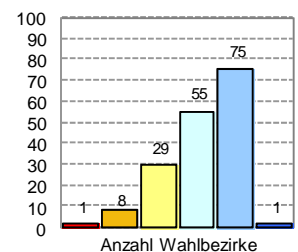

Veränderung zur Landtagswahl 2008
(Prozentpunkte)

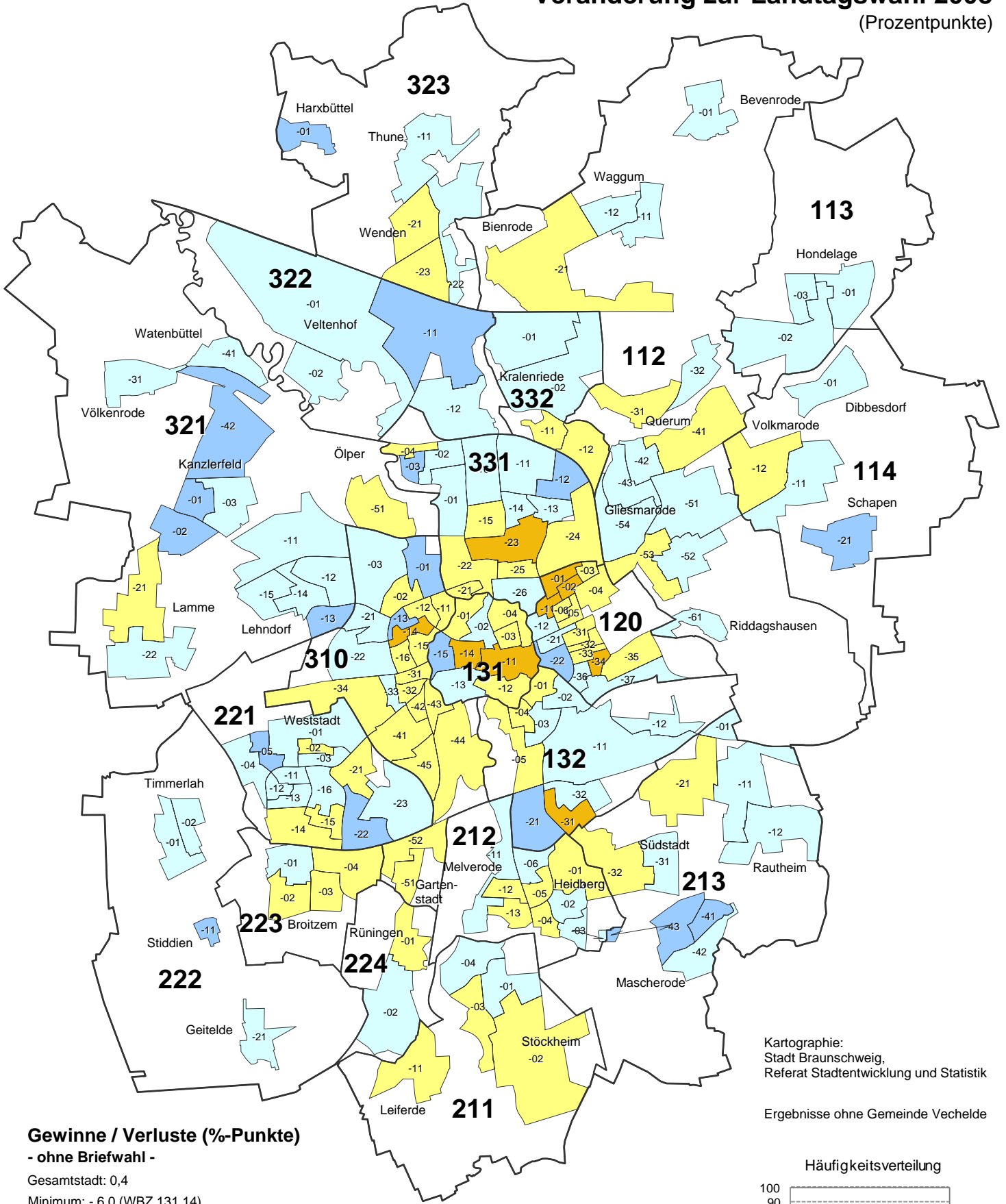

Kartographie:
Stadt Braunschweig,
Referat Stadtentwicklung und Statistik

Ergebnisse ohne Gemeinde Vechelde

Gewinne / Verluste (%-Punkte)
- ohne Briefwahl -

Gesamtstadt: 0,4
Minimum: - 6,0 (WBZ 131 14)
Maximum: 7,1 (WBZ 132 21)

- unter -10,0 (0)
- -10,0 bis unter -3,0 (9)
- -3,0 bis unter 0,0 (65)
- 0,0 bis unter 3,0 (76)
- 3,0 bis unter 10,0 (19)
- 10,0 und mehr (0)

- 211** Grenze und Nummer des Stadtbezirks
- Grenze des Wahlbezirks

Braunschweig insgesamt (inkl. Briefwahl): 0,2 %-Pkt.

Häufigkeitsverteilung

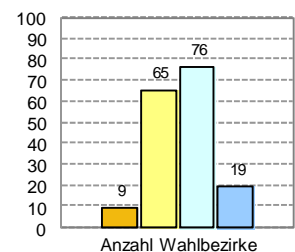

Veränderung zur Landtagswahl 2008
(Prozentpunkte)

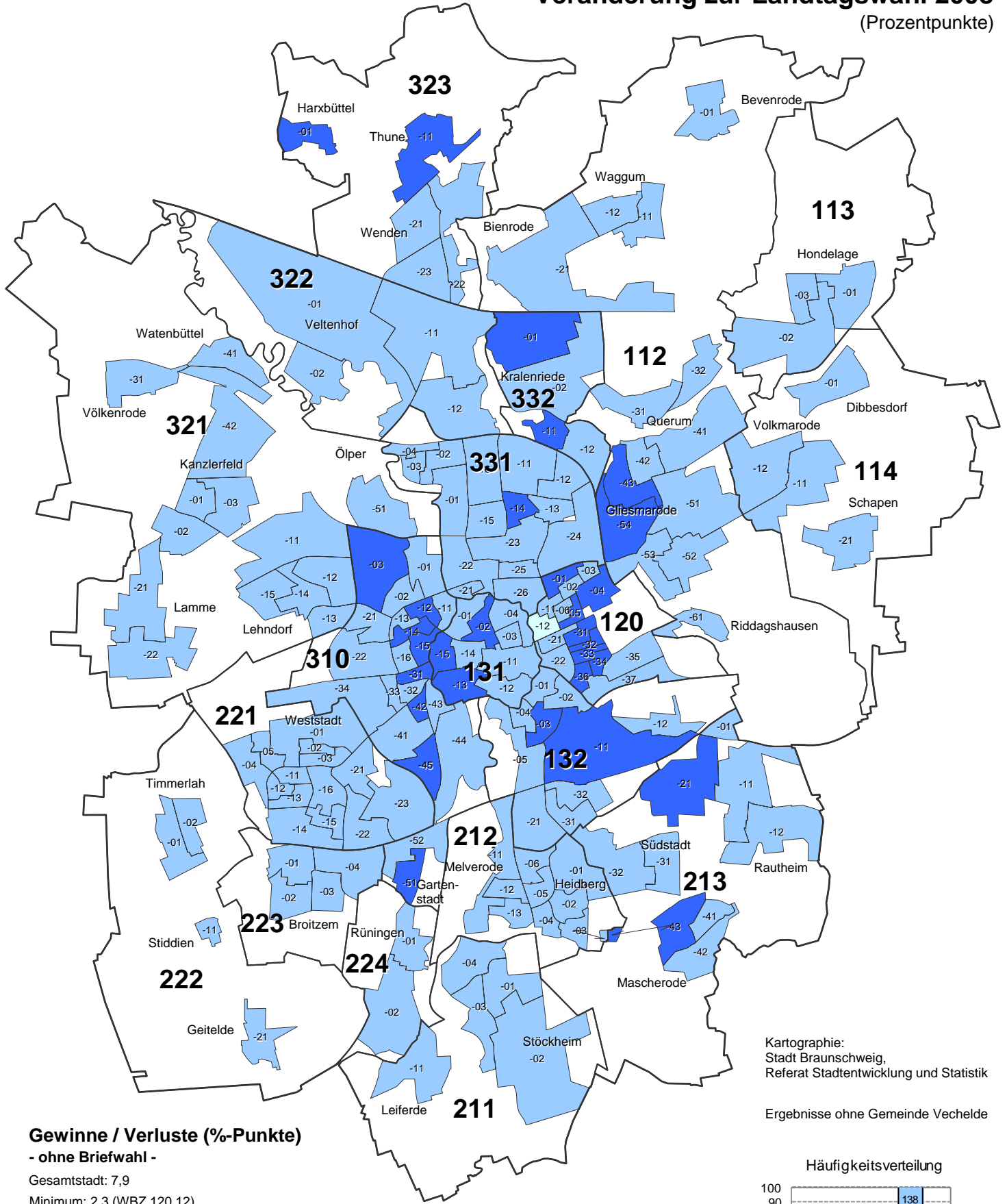

Gewinne / Verluste (%-Punkte)

- ohne Briefwahl -
 Gesamtstadt: 7,9
 Minimum: 2,3 (WBZ 120 12)
 Maximum: 13,9 (WBZ 120 04)
- unter -10,0 (0)
 - -10,0 bis unter -3,0 (0)
 - -3,0 bis unter 0,0 (0)
 - 0,0 bis unter 3,0 (1)
 - 3,0 bis unter 10,0 (138)
 - 10,0 und mehr (30)

211
 — Grenze und Nummer des Stadtbezirks
 — Grenze des Wahlbezirks

Braunschweig insgesamt (inkl. Briefwahl): 7,6 %-Pkt.

Kartographie:
 Stadt Braunschweig,
 Referat Stadtentwicklung und Statistik

Ergebnisse ohne Gemeinde Vechelde

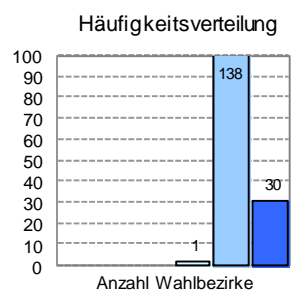

DIE LINKE. (Zweitstimme)

Veränderung zur Landtagswahl 2008
(Prozentpunkte)

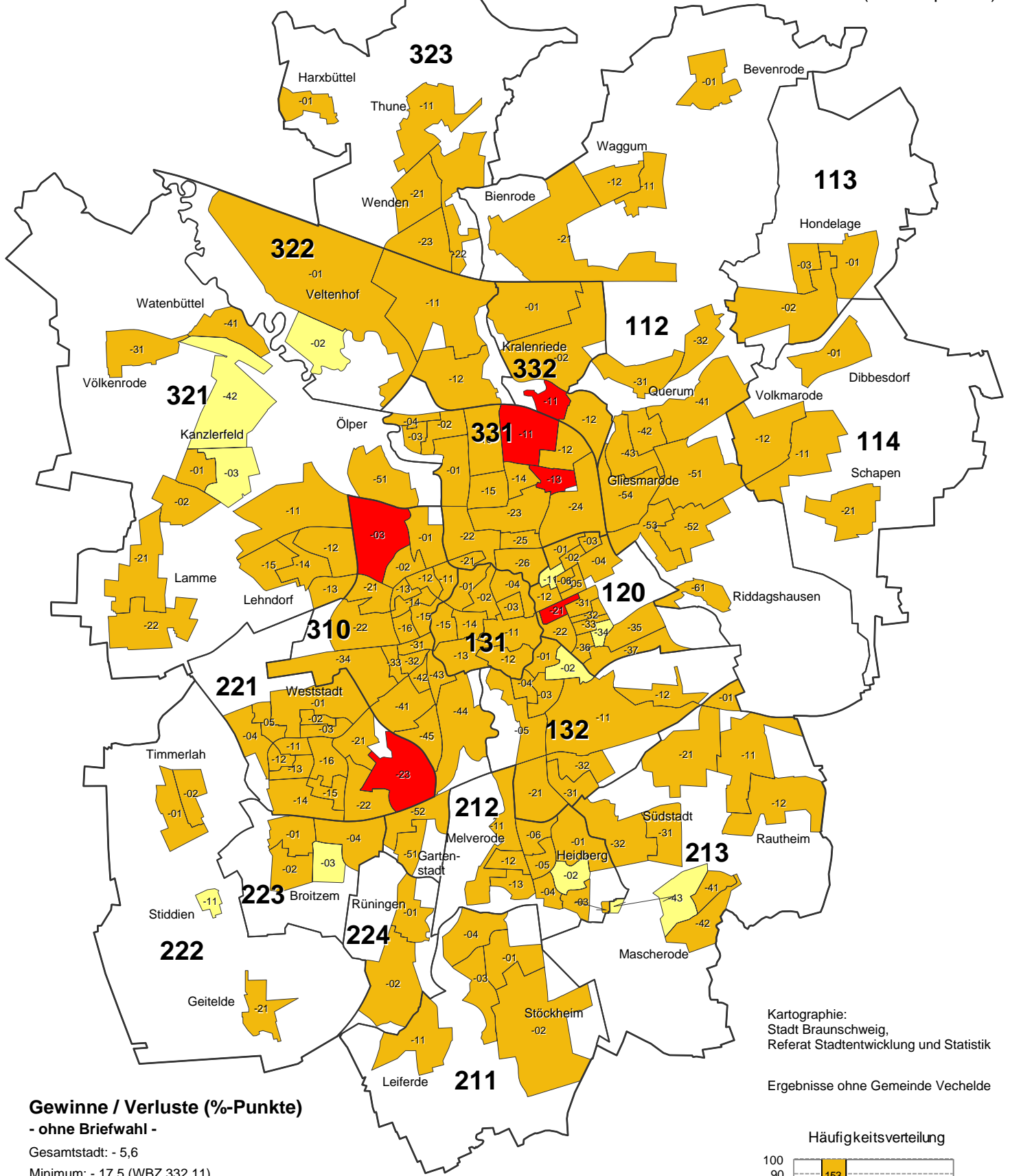

Kartographie:
Stadt Braunschweig,
Referat Stadtentwicklung und Statistik

Ergebnisse ohne Gemeinde Vechelde

Gewinne / Verluste (%-Punkte)
- ohne Briefwahl -

Gesamtstadt: - 5,6
Minimum: - 17,5 (WBZ 332 11)
Maximum: - 1,5 (WBZ 120 34)

- unter -10,0 (6)
- -10,0 bis unter -3,0 (153)
- -3,0 bis unter 0,0 (10)
- 0,0 bis unter 3,0 (0)
- 3,0 bis unter 10,0 (0)
- 10,0 und mehr (0)

- 211** Grenze und Nummer des Stadtbezirks
 - Grenze des Wahlbezirks
- Braunschweig insgesamt (inkl. Briefwahl): - 5,3 %-Pkt.

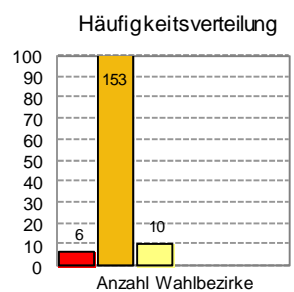

PIRATEN (Zweitstimme)

Veränderung zur Landtagswahl 2008 (Prozentpunkte)

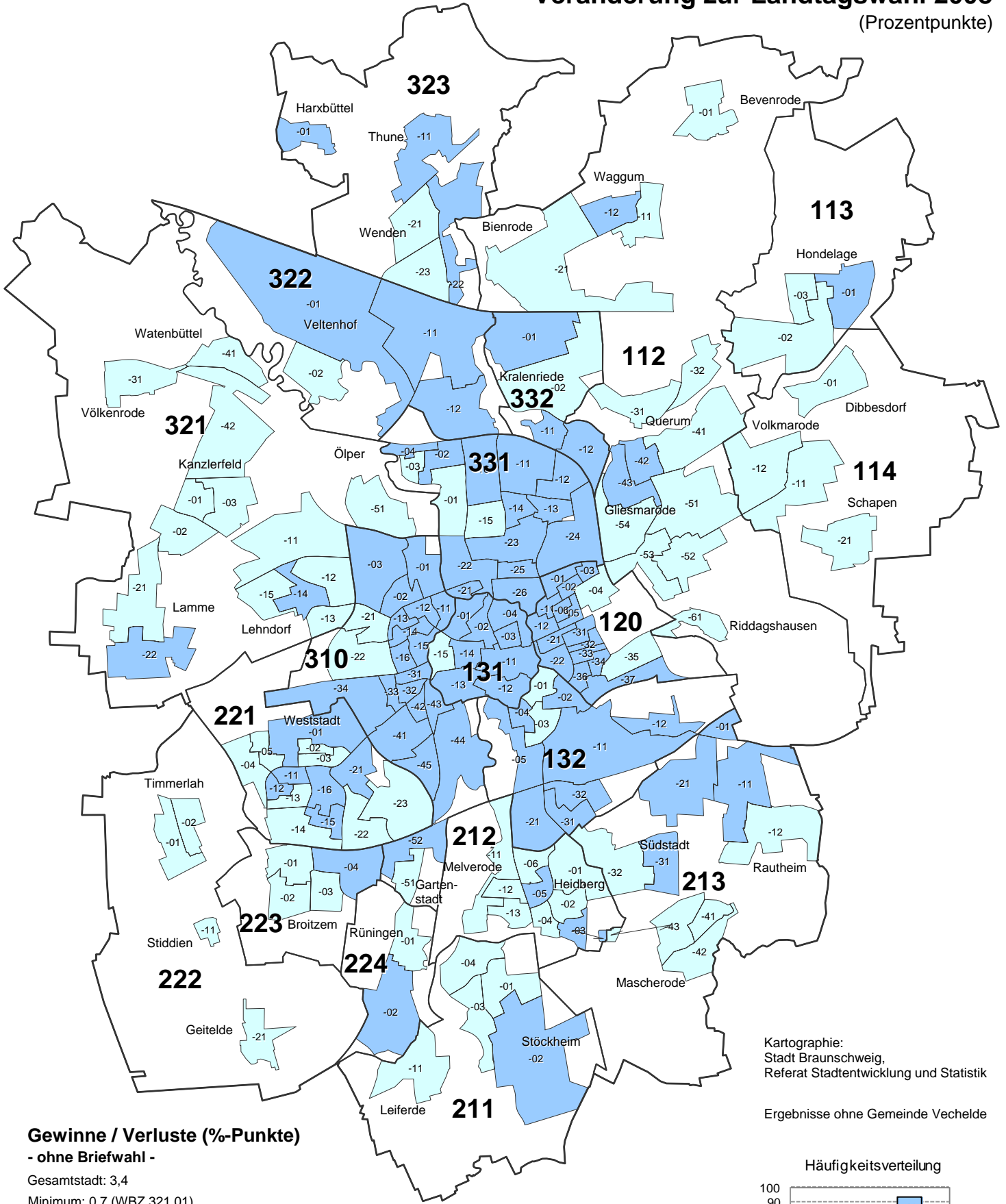

Kartographie:
Stadt Braunschweig,
Referat Stadtentwicklung und Statistik

Ergebnisse ohne Gemeinde Vechelde

Gewinne / Verluste (%-Punkte) - ohne Briefwahl -

Gesamtstadt: 3,4

Minimum: 0,7 (WBZ 321 01)

Maximum: 9,6 (WBZ 331 23)

- unter -10,0 (0)
- -10,0 bis unter -3,0 (0)
- -3,0 bis unter 0,0 (7)
- 0,0 bis unter 3,0 (76)
- 3,0 bis unter 10,0 (93)
- 10,0 und mehr (0)

211

— Grenze und Nummer des Stadtbezirks

— Grenze des Wahlbezirks

Braunschweig insgesamt (inkl. Briefwahl): 3,3 %-Pkt.

Häufigkeitsverteilung

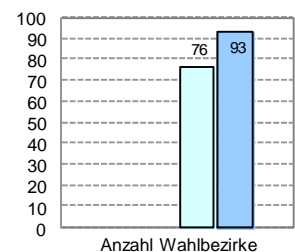



Stimmenmehrheiten von CDU/FDP und SPD/GRÜNE nach Wahlbezirken* - ohne Briefwahl -

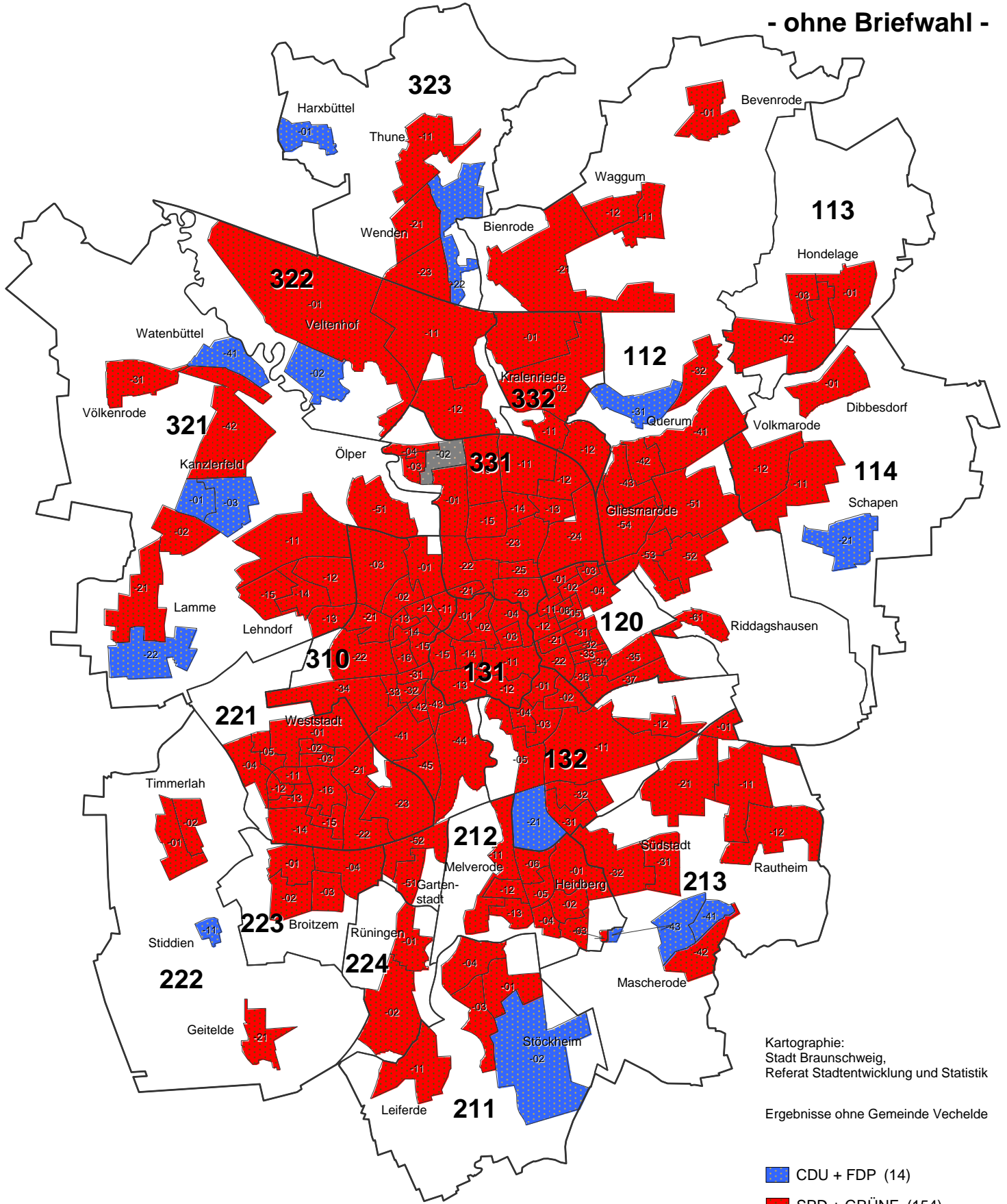

Kartographie:
Stadt Braunschweig,
Referat Stadtentwicklung und Statistik

Ergebnisse ohne Gemeinde Vechelde

- CDU + FDP (14)
- SPD + GRÜNE (154)
- gleiche Stimmenanzahl (1)

*) absolute Stimmenmehrheiten;
Erststimmen

211 Grenze und Nummer des Stadtbezirks
 — Grenze des Wahlbezirks



Stimmenmehrheiten von CDU/FDP und SPD/GRÜNE nach Wahlbezirken* - ohne Briefwahl -

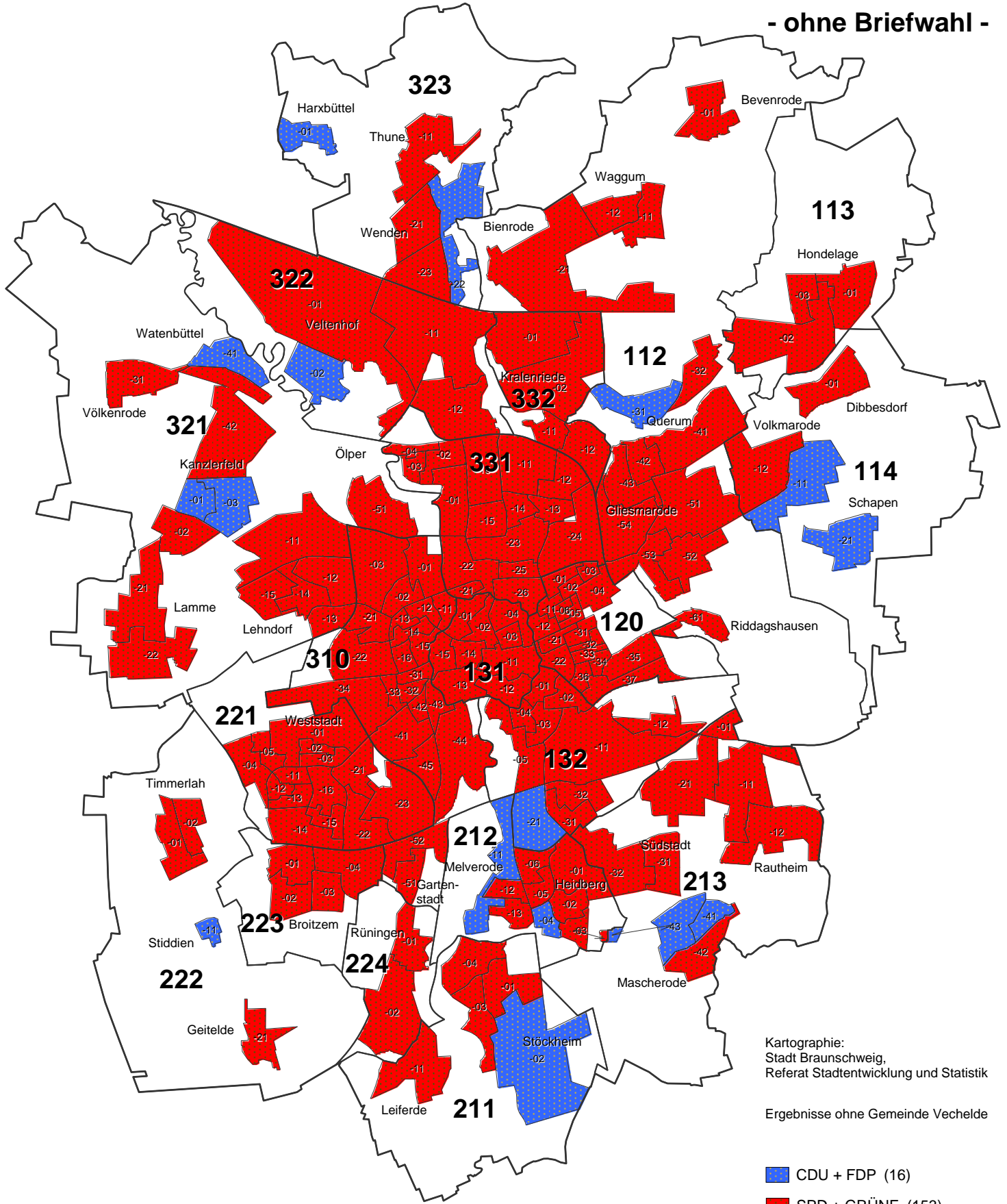

Kartographie:
Stadt Braunschweig,
Referat Stadtentwicklung und Statistik

Ergebnisse ohne Gemeinde Vechelde

- CDU + FDP (16)
- SPD + GRÜNE (153)

*) absolute Stimmenmehrheiten;
Zweitstimmen

211
Grenze und Nummer des Stadtbezirks
Grenze des Wahlbezirks



Stärkste Partei nach Wahlbezirken* - ohne Briefwahl -

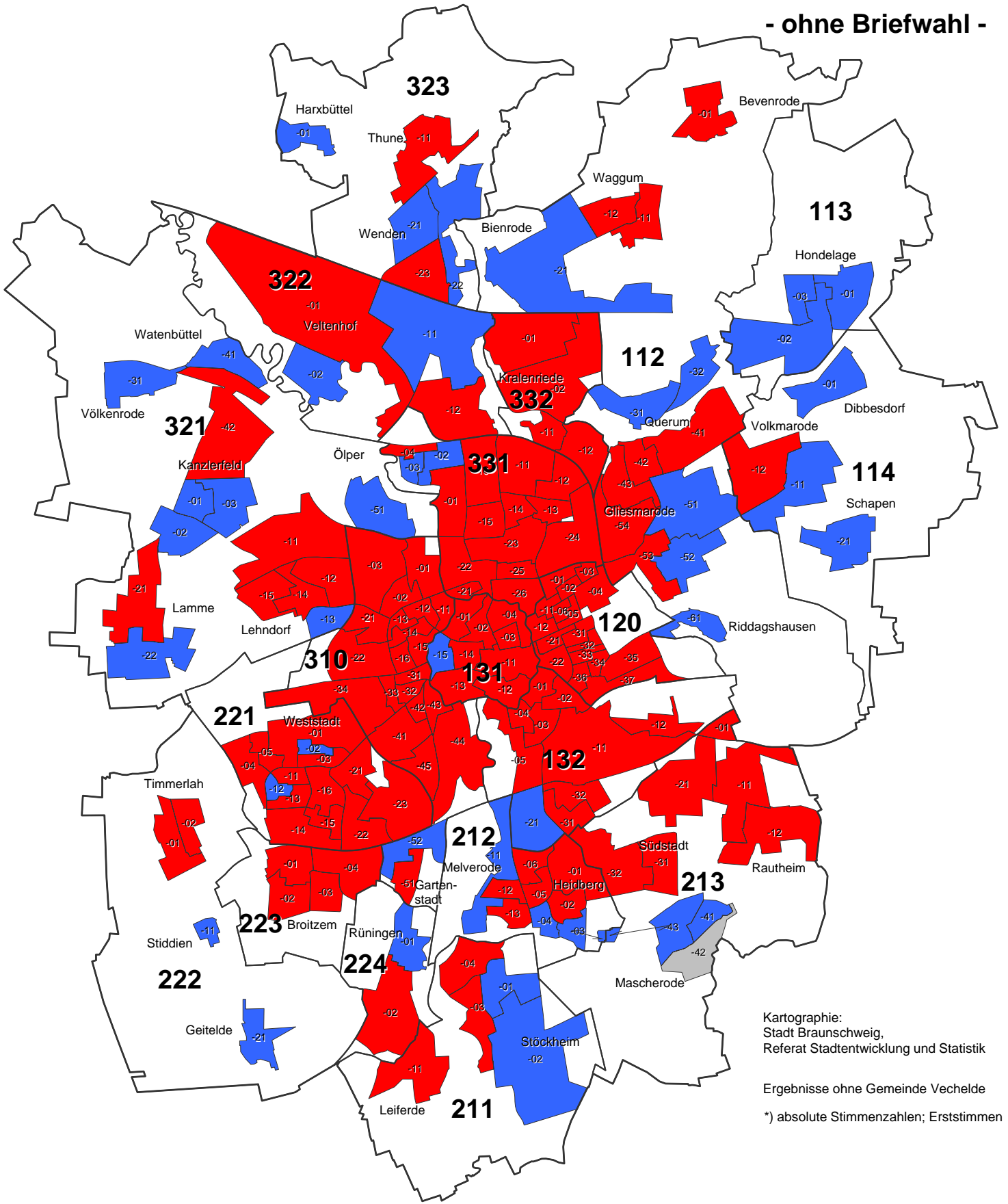

Kartographie:
Stadt Braunschweig,
Referat Stadtentwicklung und Statistik

Ergebnisse ohne Gemeinde Vechelde

*) absolute Stimmenzahlen; Erststimmen

211
 — Grenze und Nummer des Stadtbezirks
 — Grenze des Wahlbezirks

■ CDU (42)
■ SPD (126)
 gleiche Stimmenanzahl (1)

WBZ 213 42: gleiche Stimmenzahl von CDU und SPD

Repräsentative Wahlstatistik

Tab. 1 Das Wahlergebnis der Landtagswahl 2013 nach Alter und Geschlecht - Erststimmen

Sonderauswertung in 10 von 205 Wahlbezirken (8 Allgemeine Wahlbezirke und 2 Briefwahlbezirke)

Altersgruppe	Wahlberechtigte 1)	Wählerinnen/Wähler		Wahlbeteiligung in vH 3)	Gültige Stimmen 5	Von den gültigen Stimmen entfielen auf							
		insgesamt 2	darunter allg. Wahlbezirke 2)			CDU 6	SPD 7	FDP 8	GRÜNE 9	DIE LINKE Niedersachsen 10	Sonstige		
											insgesamt 11	darunter	
												NPD 12	PIRATEN 13
1	2	3	4	5	6	7	8	9	10	11	12	13	
Absolute Zahlen													
Männer													
18-24	367	215	175	47,7	212	50	102	8	31	8	13	0	13
25-34	838	463	418	49,9	456	136	184	7	79	16	34	0	34
35-44	561	344	303	54,0	341	124	119	2	52	24	20	0	20
45-59	927	633	533	57,5	624	194	275	10	95	35	15	0	15
60 und älter	1 104	940	766	69,4	924	417	381	33	61	28	4	0	4
zusammen	3 797	2 595	2 195	57,8	2 557	921	1 061	60	318	111	86	0	86
Frauen													
18-24	363	196	166	45,7	192	29	99	2	43	10	9	0	9
25-34	734	411	356	48,5	406	114	155	8	90	21	18	0	18
35-44	473	287	246	52,0	284	95	105	5	58	9	12	0	12
45-59	893	608	512	57,3	601	181	252	19	121	21	7	0	7
60 und älter	1 458	1 125	878	60,2	1 113	556	421	27	83	23	3	0	3
zusammen	3 921	2 627	2 158	55,0	2 596	975	1 032	61	395	84	49	0	49
Zusammen													
18-24	730	411	341	46,7	404	79	201	10	74	18	22	0	22
25-34	1 572	874	774	49,2	862	250	339	15	169	37	52	0	52
35-44	1 034	631	549	53,1	625	219	224	7	110	33	32	0	32
45-59	1 820	1 241	1 045	57,4	1 225	375	527	29	216	56	22	0	22
60 und älter	2 562	2 065	1 644	64,2	2 037	973	802	60	144	51	7	0	7
zusammen	7 718	5 222	4 353	56,4	5 153	1 896	2 093	121	713	195	135	0	135
Verhältniszahlen 4)													
Männer													
18-24	100,0	.	.	47,7	100,0	23,6	48,1	3,8	14,6	3,8	6,1	0,0	6,1
25-34	100,0	.	.	49,9	100,0	29,8	40,4	1,5	17,3	3,5	7,5	0,0	7,5
35-44	100,0	.	.	54,0	100,0	36,4	34,9	0,6	15,2	7,0	5,9	0,0	5,9
45-59	100,0	.	.	57,5	100,0	31,1	44,1	1,6	15,2	5,6	2,4	0,0	2,4
60 und älter	100,0	.	.	69,4	100,0	45,1	41,2	3,6	6,6	3,0	0,4	0,0	0,4
zusammen	100,0	.	.	57,8	100,0	36,0	41,5	2,3	12,4	4,3	3,4	0,0	3,4
Frauen													
18-24	100,0	.	.	45,7	100,0	15,1	51,6	1,0	22,4	5,2	4,7	0,0	4,7
25-34	100,0	.	.	48,5	100,0	28,1	38,2	2,0	22,2	5,2	4,4	0,0	4,4
35-44	100,0	.	.	52,0	100,0	33,5	37,0	1,8	20,4	3,2	4,2	0,0	4,2
45-59	100,0	.	.	57,3	100,0	30,1	41,9	3,2	20,1	3,5	1,2	0,0	1,2
60 und älter	100,0	.	.	60,2	100,0	50,0	37,8	2,4	7,5	2,1	0,3	0,0	0,3
zusammen	100,0	.	.	55,0	100,0	37,6	39,8	2,3	15,2	3,2	1,9	0,0	1,9
Zusammen													
18-24	100,0	.	.	46,7	100,0	19,6	49,8	2,5	18,3	4,5	5,4	0,0	5,4
25-34	100,0	.	.	49,2	100,0	29,0	39,3	1,7	19,6	4,3	6,0	0,0	6,0
35-44	100,0	.	.	53,1	100,0	35,0	35,8	1,1	17,6	5,3	5,1	0,0	5,1
45-59	100,0	.	.	57,4	100,0	30,6	43,0	2,4	17,6	4,6	1,8	0,0	1,8
60 und älter	100,0	.	.	64,2	100,0	47,8	39,4	2,9	7,1	2,5	0,3	0,0	0,3
zusammen	100,0	.	.	56,4	100,0	36,8	40,6	2,3	13,8	3,8	2,6	0,0	2,6

1) ohne Wahlberechtigte mit Wahrscheinsperrvermerk. - 2) nur Wähler/Wählerinnen mit Stimmabgabevermerk im Wählerverzeichnis.

3) bezieht sich nur auf die Wählerinnen/Wähler in den 8 allgemeinen Wahlbezirken (Spalte 3). - 4) Abweichungen in den Summen durch Runden der Zahlen.

Tab. 2 Das Wahlergebnis der Landtagswahl 2013 nach Alter und Geschlecht - Zweitstimmen

Sonderauswertung in 10 von 205 Wahlbezirken (8 Allgemeine Wahlbezirke und 2 Briefwahlbezirke)

Alters- gruppe	Wahlbe- rechtigte 1)	Wählerinnen/Wähler		Wahlbe- teiligung in vH 3)	Gültige Stimmen 5	Von den gültigen Stimmen entfielen auf							
		insgesamt 2	darunter allg. Wahl- bezirke 2)			CDU 6	SPD 7	FDP 8	GRÜNE 9	DIE LINKE Niedersachsen 10	Sonstige		
											insgesamt 11	darunter	
												NPD 12	PIRATEN 13
1	2	3	4	5	6	7	8	9	10	11	12	13	
Absolute Zahlen													
Männer													
18-24	367	215	175	47,7	213	38	84	9	50	3	29	2	20
25-34	838	463	418	49,9	458	101	122	34	114	11	76	5	54
35-44	561	344	303	54,0	343	98	83	28	68	21	45	9	28
45-59	927	633	533	57,5	626	164	222	38	124	43	35	5	25
60 und älter	1 104	940	766	69,4	924	313	347	122	92	31	19	3	8
zusammen	3 797	2 595	2 195	57,8	2 564	714	858	231	448	109	204	24	135
Frauen													
18-24	363	196	166	45,7	194	22	87	5	55	6	19	1	16
25-34	734	411	356	48,5	406	104	107	11	117	24	43	1	30
35-44	473	287	246	52,0	285	91	80	11	76	9	18	3	15
45-59	893	608	512	57,3	602	173	210	26	142	23	28	2	11
60 und älter	1 458	1 125	878	60,2	1 117	459	391	125	112	21	9	4	3
zusammen	3 921	2 627	2 158	55,0	2 604	849	875	178	502	83	117	11	75
Zusammen													
18-24	730	411	341	46,7	407	60	171	14	105	9	48	3	36
25-34	1 572	874	774	49,2	864	205	229	45	231	35	119	6	84
35-44	1 034	631	549	53,1	628	189	163	39	144	30	63	12	43
45-59	1 820	1 241	1 045	57,4	1 228	337	432	64	266	66	63	7	36
60 und älter	2 562	2 065	1 644	64,2	2 041	772	738	247	204	52	28	7	11
zusammen	7 718	5 222	4 353	56,4	5 168	1 563	1 733	409	950	192	321	35	210
Verhältniszahlen 4)													
Männer													
18-24	100,0	.	.	47,7	100,0	17,8	39,4	4,2	23,5	1,4	13,6	0,9	9,4
25-34	100,0	.	.	49,9	100,0	22,1	26,6	7,4	24,9	2,4	16,6	1,1	11,8
35-44	100,0	.	.	54,0	100,0	28,6	24,2	8,2	19,8	6,1	13,1	2,6	8,2
45-59	100,0	.	.	57,5	100,0	26,2	35,5	6,1	19,8	6,9	5,6	0,8	4,0
60 und älter	100,0	.	.	69,4	100,0	33,9	37,6	13,2	10,0	3,4	2,1	0,3	0,9
zusammen	100,0	.	.	57,8	100,0	27,8	33,5	9,0	17,5	4,3	8,0	0,9	5,3
Frauen													
18-24	100,0	.	.	45,7	100,0	11,3	44,8	2,6	28,4	3,1	9,8	0,5	8,2
25-34	100,0	.	.	48,5	100,0	25,6	26,4	2,7	28,8	5,9	10,6	0,2	7,4
35-44	100,0	.	.	52,0	100,0	31,9	28,1	3,9	26,7	3,2	6,3	1,1	5,3
45-59	100,0	.	.	57,3	100,0	28,7	34,9	4,3	23,6	3,8	4,7	0,3	1,8
60 und älter	100,0	.	.	60,2	100,0	41,1	35,0	11,2	10,0	1,9	0,8	0,4	0,3
zusammen	100,0	.	.	55,0	100,0	32,6	33,6	6,8	19,3	3,2	4,5	0,4	2,9
Zusammen													
18-24	100,0	.	.	46,7	100,0	14,7	42,0	3,4	25,8	2,2	11,8	0,7	8,8
25-34	100,0	.	.	49,2	100,0	23,7	26,5	5,2	26,7	4,1	13,8	0,7	9,7
35-44	100,0	.	.	53,1	100,0	30,1	26,0	6,2	22,9	4,8	10,0	1,9	6,8
45-59	100,0	.	.	57,4	100,0	27,4	35,2	5,2	21,7	5,4	5,1	0,6	2,9
60 und älter	100,0	.	.	64,2	100,0	37,8	36,2	12,1	10,0	2,5	1,4	0,3	0,5
zusammen	100,0	.	.	56,4	100,0	30,2	33,5	7,9	18,4	3,7	6,2	0,7	4,1

1) ohne Wahlberechtigte mit Wahrscheinsperrvermerk. - 2) nur Wähler/Wählerinnen mit Stimmabgabevermerk im Wählerverzeichnis.

3) bezieht sich nur auf die Wählerinnen/Wähler in den 8 allgemeinen Wahlbezirken (Spalte 3). - 4) Abweichungen in den Summen durch Runden der Zahlen.

Repräsentative Wahlstatistik für Braunschweig
Landtagswahlen 2008 und 2013
Wahlbeteiligung insgesamt nach Altersgruppen

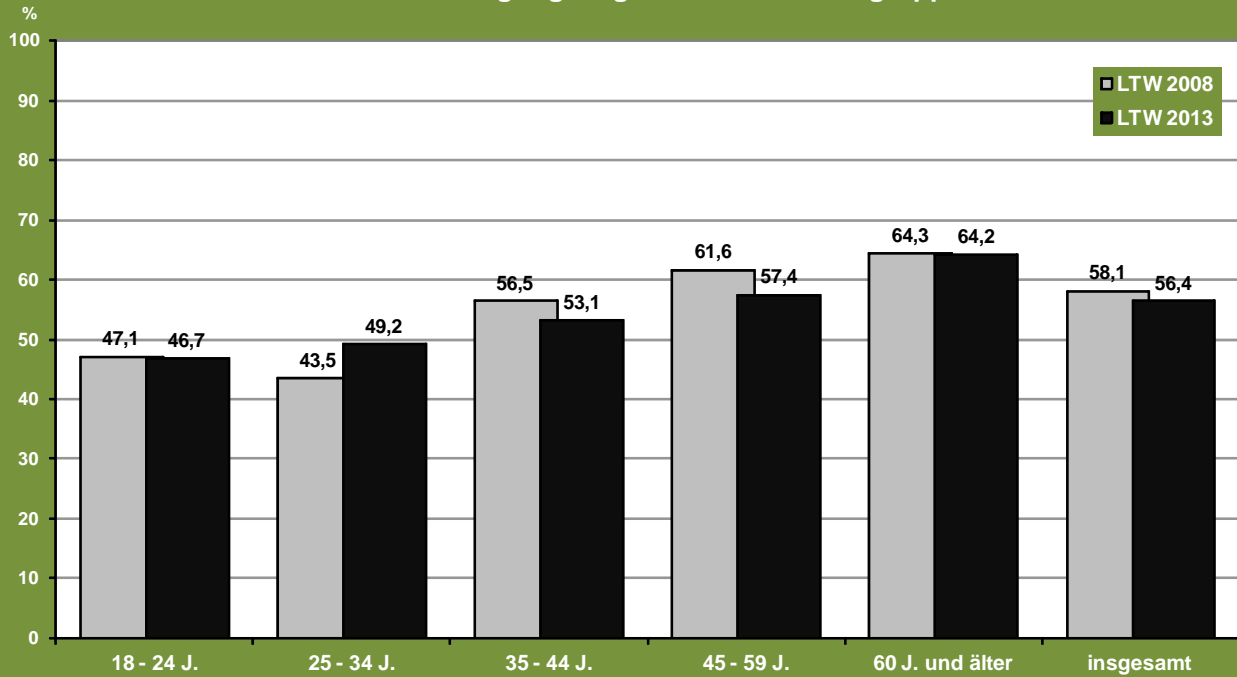

Repräsentative Wahlstatistik für Braunschweig
Landtagswahl 2013
Wahlbeteiligung nach Geschlecht und Altersgruppen

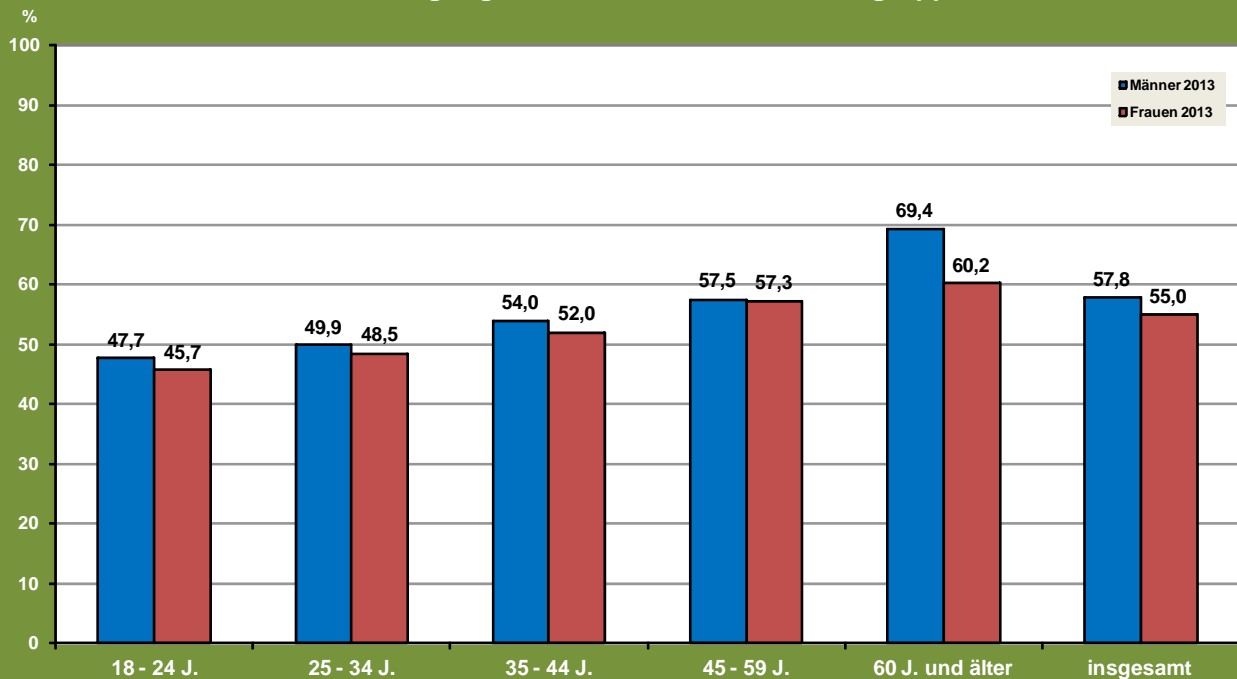

Repräsentative Wahlstatistik für Braunschweig Landtagswahl 2013 Stimmenanteile nach Altersgruppen - Zweitstimmen -

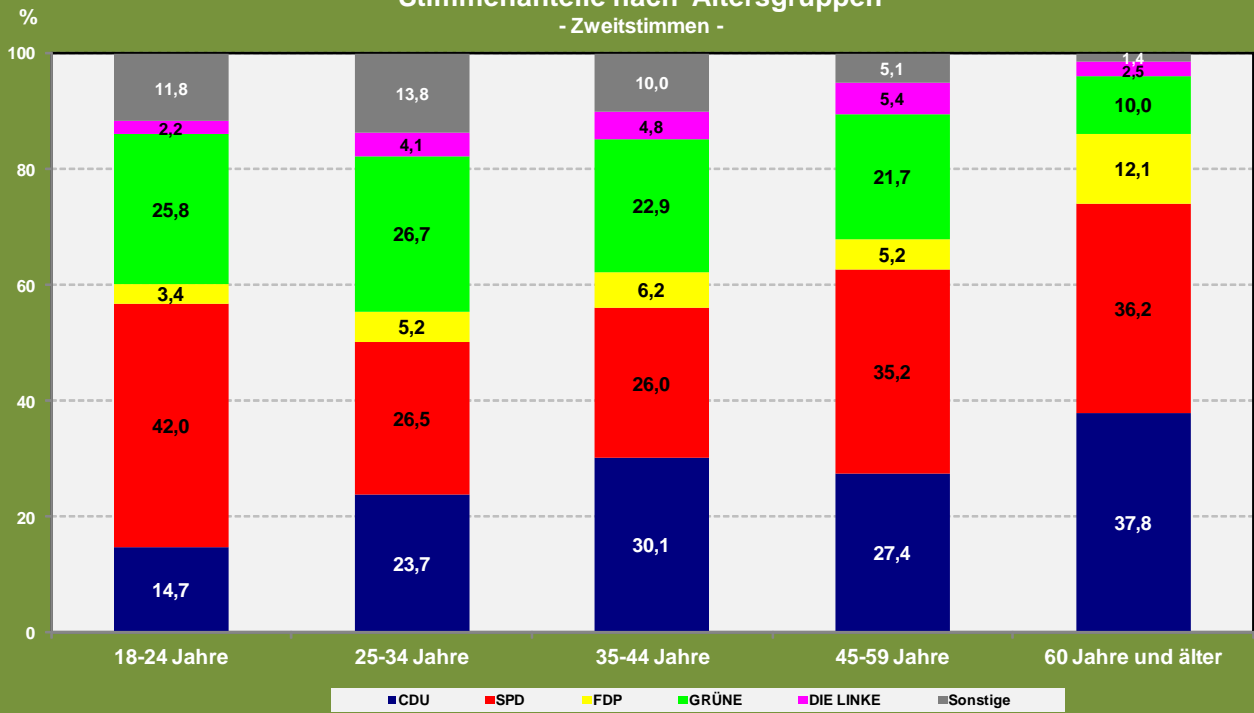

Repräsentative Wahlstatistik für Braunschweig Landtagswahl 2013 im Vergleich zu 2008 Gewinne und Verluste insgesamt nach Altersgruppen (Zweitstimmen)

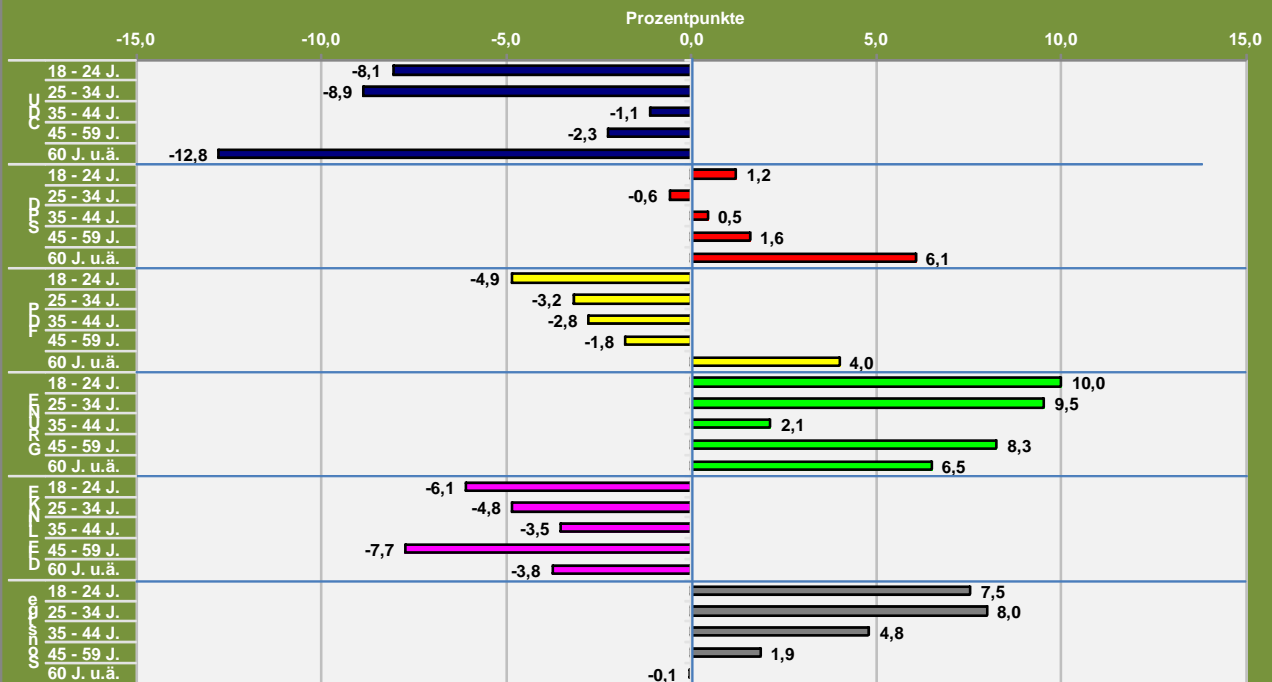

Repräsentative Wahlstatistik für Braunschweig Landtagswahl 2013 im Vergleich zu 2008 Gewinne und Verluste der Männer nach Altersgruppen (Zweitstimmen)

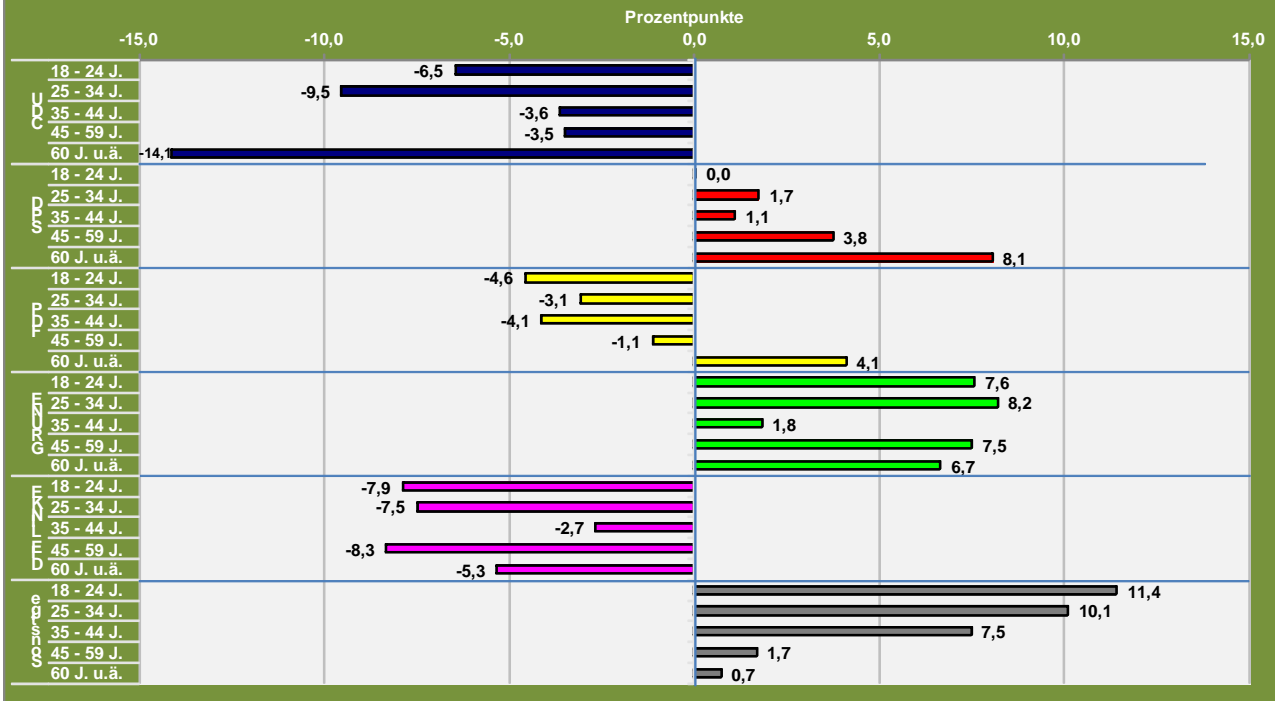

Repräsentative Wahlstatistik für Braunschweig Landtagswahl 2013 im Vergleich zu 2008 Gewinne und Verluste der Frauen nach Altersgruppen (Zweitstimmen)

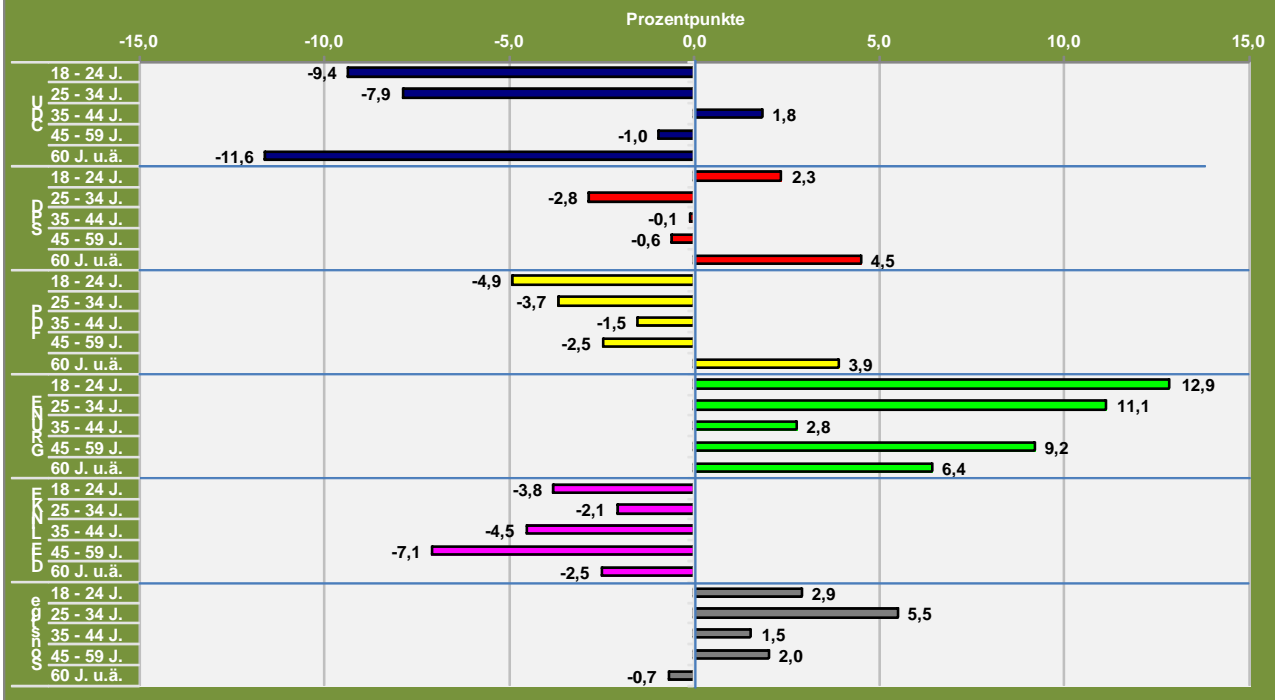

Repräsentative Wahlstatistik für Braunschweig Landtagswahl 2013 Stimmenanteile nach Geschlecht und Altersgruppen

Zweitstimmen in Prozent

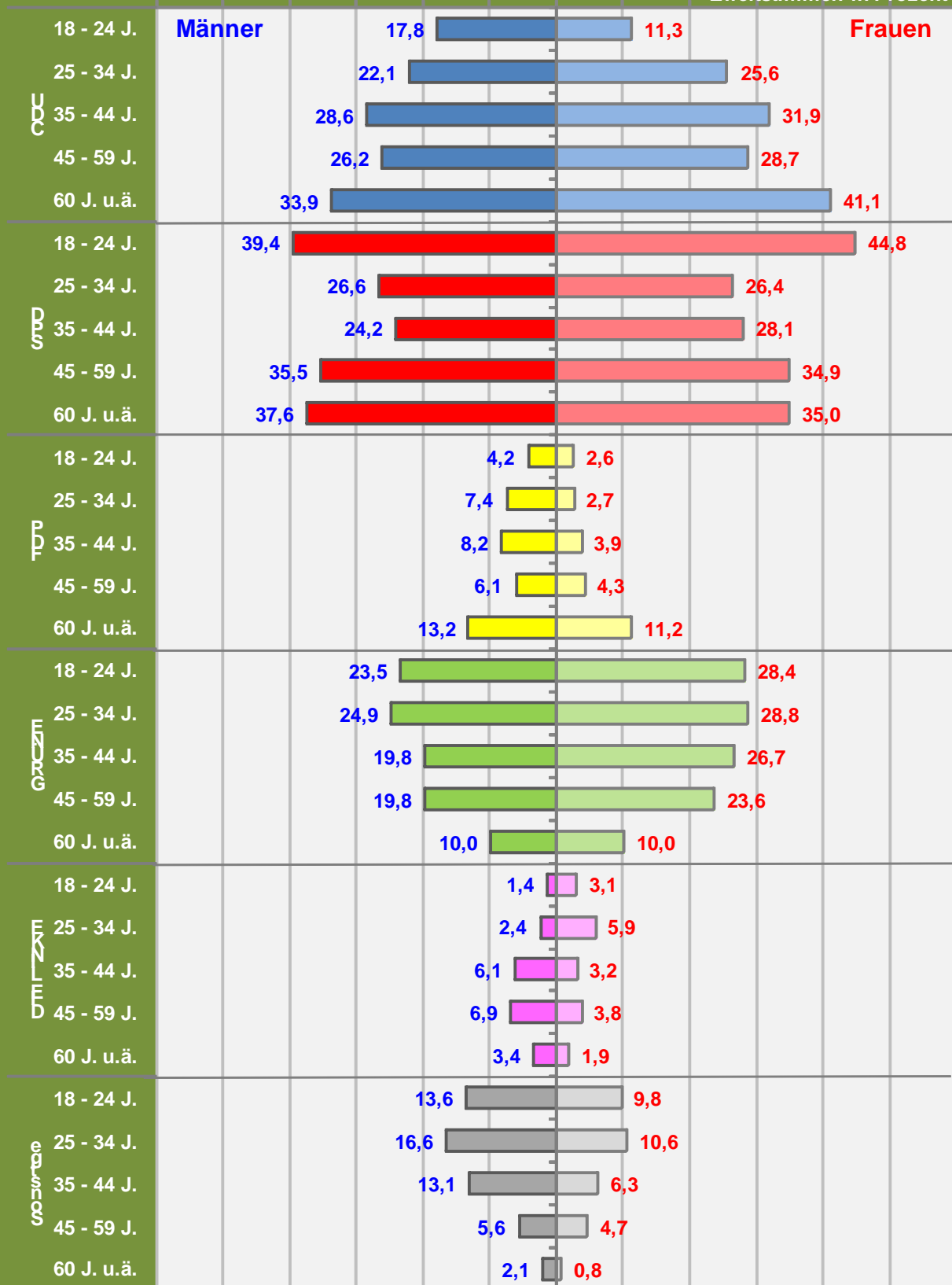

Ergebnis-Tabellen

Tab.3 Gemeindewahlbereiche/Landtagswahlkreise - Landtagswahl 20.01.2013

Lfd. Nr.	Gemeindewahlbereich/Landtagswahlkreis	Wahlberechtigte				Wähler/innen		Wahl im Wahlkreis							
		lt. Wählerverz.		§19 Abs.2 NLWO Selbst. Wahl-schein	insgesamt A1+A2 +A3	insgesamt 1)	darunter mit Wahl-schein	Erststimmen		Von den gültigen Erststimmen entfallen auf die Bewerberin/den Bewerber von					
		ohne Sperr-vermerk "W" Wahl-schein	mit Sperr-vermerk "W" Wahl-schein					ungültig	gültig	CDU	SPD	FDP	GRÜNE	DIE LINKE.	PIRA-TEN
		A 1	A 2	A 3	A	B	B 1	C	D	D 1	D 2	D 3	D 4	D 5	D 20
169 allgemeine Wahlbezirke															
1	Gemeindewahlbereich 11	21.453	2.946	1	24.400	14.076 65,6	9	185 1,3	13.891 98,7	5.670 40,8	5.570 40,1	292 2,1	1.685 12,1	431 3,1	243 1,7
2	Gemeindewahlbereich 12	18.243	2.815	0	21.058	11.628 63,7	12	107 0,9	11.521 99,1	2.942 25,5	5.161 44,8	206 1,8	2.491 21,6	427 3,7	294 2,6
3	Gemeindewahlbereich 13	17.938	2.537	0	20.475	9.180 51,2	6	124 1,4	9.056 98,6	2.981 32,9	3.543 39,1	241 2,7	1.535 17,0	456 5,0	300 3,3
4	Landtagswahlkreis 1	57.634	8.298	1	65.933	34.884 60,5	27	416 1,2	34.468 98,8	11.593 33,6	14.274 41,4	739 2,1	5.711 16,6	1.314 3,8	837 2,4
5	Gemeindewahlbereich 21	23.206	2.890	0	26.096	14.162 61,0	7	205 1,4	13.957 98,6	5.348 38,3	5.741 41,1	399 2,9	1.717 12,3	460 3,3	292 2,1
6	Gemeindewahlbereich 22	25.238	2.023	0	27.261	11.427 45,3	0	210 1,8	11.217 98,2	4.292 38,3	5.043 45,0	260 2,3	952 8,5	481 4,3	189 1,7
7	Landtagswahlkreis 2 2)	48.444	4.913	0	53.357	25.589 52,8	7	415 1,6	25.174 98,4	9.640 38,3	10.784 42,8	659 2,6	2.669 10,6	941 3,7	481 1,9
8	Gemeindewahlbereich 31	23.624	2.544	0	26.168	11.048 46,7	11	158 1,4	10.890 98,6	3.082 28,3	4.588 42,1	251 2,3	1.832 16,8	749 6,9	388 3,6
9	Gemeindewahlbereich 32	23.522	2.761	0	26.283	14.606 62,1	6	203 1,4	14.403 98,6	5.880 40,8	5.741 39,9	390 2,7	1.681 11,7	469 3,3	242 1,7
10	Gemeindewahlbereich 33	18.607	2.234	0	20.841	9.789 52,6	11	147 1,5	9.642 98,5	2.836 29,4	4.321 44,8	278 2,9	1.416 14,7	476 4,9	315 3,3
11	Landtagswahlkreis 3	65.753	7.539	0	73.292	35.443 53,9	28	508 1,4	34.935 98,6	11.798 33,8	14.650 41,9	919 2,6	4.929 14,1	1.694 4,8	945 2,7
13	Stadt Braunschweig insgesamt	171.831	20.750	1	192.582	95.916 55,8	62	1.339 1,4	94.577 98,6	33.031 34,9	39.708 42,0	2.317 2,4	13.309 14,1	3.949 4,2	2.263 2,4
36 Briefwahlbezirke															
1	Gemeindewahlbereich 11	•	2.937	•	•	2.781 94,7	2.781	44 1,6	2.737 98,4	1.372 50,1	854 31,2	78 2,8	315 11,5	61 2,2	57 2,1
2	Gemeindewahlbereich 12	•	2.803	•	•	2.639 94,1	2.639	20 0,8	2.619 99,2	890 34,0	933 35,6	71 2,7	567 21,6	84 3,2	74 2,8
3	Gemeindewahlbereich 13	•	2.531	•	•	2.355 93,0	2.355	32 1,4	2.323 98,6	979 42,1	802 34,5	91 3,9	317 13,6	74 3,2	60 2,6
4	Landtagswahlkreis 1	•	8.271	•	•	7.775 94,0	7.775	96 1,2	7.679 98,8	3.241 42,2	2.589 33,7	240 3,1	1.199 15,6	219 2,9	191 2,5
5	Gemeindewahlbereich 21	•	2.883	•	•	2.737 94,9	2.737	35 1,3	2.702 98,7	1.216 45,0	949 35,1	99 3,7	298 11,0	84 3,1	56 2,1
6	Gemeindewahlbereich 22	•	2.023	•	•	1.916 94,7	1.916	29 1,5	1.887 98,5	838 44,4	772 40,9	36 1,9	148 7,8	48 2,5	45 2,4
7	Landtagswahlkreis 2 2)	•	4.906	•	•	4.653 94,8	4.653	64 1,4	4.589 98,6	2.054 44,8	1.721 37,5	135 2,9	446 9,7	132 2,9	101 2,2
8	Gemeindewahlbereich 31	•	2.533	•	•	2.354 92,9	2.354	31 1,3	2.323 98,7	835 35,9	833 35,9	80 3,4	370 15,9	110 4,7	95 4,1
9	Gemeindewahlbereich 32	•	2.755	•	•	2.632 95,5	2.632	36 1,4	2.596 98,6	1.174 45,2	928 35,7	86 3,3	285 11,0	77 3,0	46 1,8
10	Gemeindewahlbereich 33	•	2.223	•	•	2.067 93,0	2.067	26 1,3	2.041 98,7	720 35,3	788 38,6	71 3,5	296 14,5	87 4,3	79 3,9
11	Landtagswahlkreis 3	•	7.511	•	•	7.053 93,9	7.053	93 1,3	6.960 98,7	2.729 39,2	2.549 36,6	237 3,4	951 13,7	274 3,9	220 3,2
13	Stadt Braunschweig insgesamt	•	20.688	•	•	19.481 94,2	19.481	253 1,3	19.228 98,7	8.024 41,7	6.859 35,7	612 3,2	2.596 13,5	625 3,3	512 2,7

1) Die Berechnung der Wahlbeteiligung in den allgemeinen Wahlbezirken berücksichtigt keine Briefwähler [B/(A1+B1)]; die Berechnung der Wahlbeteiligung in den Briefwahlbezirken berücksichtigt nur das tatsächliche Potential an Briefwählern [B/(A2-B1)]; die Berechnung der Wahlbeteiligung in allen Wahlbezirken drückt den Anteil der Wähler/innen (B) in Bezug auf alle Wahlberechtigten (A) aus.

2) ohne Gemeinde Vechelde

Wahl nach Landeswahlvorschlägen (Parteien)													Gemeindewahlbereich/Landtagswahlkreis	Lfd. Nr.
Zweitstimmen		Von den gültigen Zweitstimmen entfallen auf die Wahlvorschläge												
ungültig	gültig	CDU	SPD	FDP	GRÜNE	DIE LINKE.	Bündnis 21/RRP	DIE FREIHEIT	FREIE WÄHLER	NPD	PBC	PIRATEN		
E	F	F1	F2	F3	F4	F5	F6	F9	F12	F14	F16	F20		
169 allgemeine Wahlbezirke														
139	13.937	4.566	4.621	1.305	2.344	460	13	54	107	95	15	357	Gemeindewahlbereich 11	1
1,0	99,0	32,8	33,2	9,4	16,8	3,3	0,1	0,4	0,8	0,7	0,1	2,6	vH	
77	11.551	2.343	3.712	794	3.463	517	9	39	124	51	11	488	Gemeindewahlbereich 12	2
0,7	99,3	20,3	32,1	6,9	30,0	4,5	0,1	0,3	1,1	0,4	0,1	4,2	vH	
82	9.098	2.335	2.800	870	1.965	504	8	25	104	62	7	418	Gemeindewahlbereich 13	3
0,9	99,1	25,7	30,8	9,6	21,6	5,5	0,1	0,3	1,1	0,7	0,1	4,6	vH	
298	34.586	9.244	11.133	2.969	7.772	1.481	30	118	335	208	33	1.263	Landtagswahlkreis 1	4
0,9	99,1	26,7	32,2	8,6	22,5	4,3	0,1	0,3	1,0	0,6	0,1	3,7	vH	
159	14.003	4.459	4.857	1.283	2.276	480	6	38	127	109	16	352	Gemeindewahlbereich 21	5
1,1	98,9	31,8	34,7	9,2	16,3	3,4	0,0	0,3	0,9	0,8	0,1	2,5	vH	
182	11.245	3.685	4.437	767	1.339	506	7	37	71	116	17	263	Gemeindewahlbereich 22	6
1,6	98,4	32,8	39,5	6,8	11,9	4,5	0,1	0,3	0,6	1,0	0,2	2,3	vH	
341	25.248	8.144	9.294	2.050	3.615	986	13	75	198	225	33	615	Landtagswahlkreis 2 2)	7
1,3	98,7	32,3	36,8	8,1	14,3	3,9	0,1	0,3	0,8	0,9	0,1	2,4	vH	
127	10.921	2.529	3.671	723	2.384	757	6	35	128	117	18	553	Gemeindewahlbereich 31	8
1,1	98,9	23,2	33,6	6,6	21,8	6,9	0,1	0,3	1,2	1,1	0,2	5,1	vH	
150	14.456	4.617	4.896	1.393	2.356	516	6	45	129	120	27	351	Gemeindewahlbereich 32	9
1,0	99,0	31,9	33,9	9,6	16,3	3,6	0,0	0,3	0,9	0,8	0,2	2,4	vH	
101	9.688	2.320	3.499	713	1.941	497	8	44	97	76	10	483	Gemeindewahlbereich 33	10
1,0	99,0	23,9	36,1	7,4	20,0	5,1	0,1	0,5	1,0	0,8	0,1	5,0	vH	
378	35.065	9.466	12.066	2.829	6.681	1.770	20	124	354	313	55	1.387	Landtagswahlkreis 3	11
1,1	98,9	27,0	34,4	8,1	19,1	5,0	0,1	0,4	1,0	0,9	0,2	4,0	vH	
1.017	94.899	26.854	32.493	7.848	18.068	4.237	63	317	887	746	121	3.265	Stadt Braunschweig insgesamt	13
1,1	98,9	28,3	34,2	8,3	19,0	4,5	0,1	0,3	0,9	0,8	0,1	3,4	vH	
36 Briefwahlbezirke														
28	2.753	1.180	760	262	382	66	1	9	20	12	1	60	Gemeindewahlbereich 11	1
1,0	99,0	42,9	27,6	9,5	13,9	2,4	0,0	0,3	0,7	0,4	0,0	2,2	vH	
9	2.630	802	734	175	713	75	4	12	23	4	2	86	Gemeindewahlbereich 12	2
0,3	99,7	30,5	27,9	6,7	27,1	2,9	0,2	0,5	0,9	0,2	0,1	3,3	vH	
20	2.335	841	675	231	396	74	3	6	16	16	2	75	Gemeindewahlbereich 13	3
0,8	99,2	36,0	28,9	9,9	17,0	3,2	0,1	0,3	0,7	0,7	0,1	3,2	vH	
57	7.718	2.823	2.169	668	1.491	215	8	27	59	32	5	221	Landtagswahlkreis 1	4
0,7	99,3	36,6	28,1	8,7	19,3	2,8	0,1	0,3	0,8	0,4	0,1	2,9	vH	
19	2.718	1.073	853	247	351	75	2	10	31	11	4	61	Gemeindewahlbereich 21	5
0,7	99,3	39,5	31,4	9,1	12,9	2,8	0,1	0,4	1,1	0,4	0,1	2,2	vH	
25	1.891	754	718	109	181	48	0	14	5	16	2	44	Gemeindewahlbereich 22	6
1,3	98,7	39,9	38,0	5,8	9,6	2,5	0,0	0,7	0,3	0,8	0,1	2,3	vH	
44	4.609	1.827	1.571	356	532	123	2	24	36	27	6	105	Landtagswahlkreis 2 2)	7
0,9	99,1	39,6	34,1	7,7	11,5	2,7	0,0	0,5	0,8	0,6	0,1	2,3	vH	
21	2.333	758	700	161	448	108	4	19	27	4	3	101	Gemeindewahlbereich 31	8
0,9	99,1	32,5	30,0	6,9	19,2	4,6	0,2	0,8	1,2	0,2	0,1	4,3	vH	
22	2.610	982	832	259	353	77	3	10	27	13	5	49	Gemeindewahlbereich 32	9
0,8	99,2	37,6	31,9	9,9	13,5	3,0	0,1	0,4	1,0	0,5	0,2	1,9	vH	
14	2.053	642	695	132	363	90	2	9	24	15	3	78	Gemeindewahlbereich 33	10
0,7	99,3	31,3	33,9	6,4	17,7	4,4	0,1	0,4	1,2	0,7	0,1	3,8	vH	
57	6.996	2.382	2.227	552	1.164	275	9	38	78	32	11	228	Landtagswahlkreis 3	11
0,8	99,2	34,0	31,8	7,9	16,6	3,9	0,1	0,5	1,1	0,5	0,2	3,3	vH	
158	19.323	7.032	5.967	1.576	3.187	613	19	89	173	91	22	554	Stadt Braunschweig insgesamt	13
0,8	99,2	36,4	30,9	8,2	16,5	3,2	0,1	0,5	0,9	0,5	0,1	2,9	vH	

Tab.3 Gemeindevahlbereiche/Landtagswahlkreise - Landtagswahl 20.01.2013

Lfd. Nr.	Gemeindevahlbereich/Landtagswahlkreis	Wahlberechtigte				Wähler/innen		Wahl im Wahlkreis								
		lt. Wählerverz.		§19 Abs.2 NLWO Selbst. Wahlschein	insgesamt A1+A2 +A3	insgesamt 1)	darunter mit Wahlschein	Erststimmen		Von den gültigen Erststimmen entfallen auf die Bewerberin/den Bewerber von						
		ohne Sperrvermerk "W" Wahlschein	mit Sperrvermerk "W" Wahlschein					ungültig	gültig	CDU	SPD	FDP	GRÜNE	DIE LINKE.	PIRATEN	
		A 1	A 2													A 3
Alle 205 Wahlbezirke																
1	Gemeindevahlbereich 11	vH	21.453	2.946	1	24.400	16.857 69,1	2.790 16,6	229 1,4	16.628 98,6	7.042 42,4	6.424 38,6	370 2,2	2.000 12,0	492 3,0	300 1,8
2	Gemeindevahlbereich 12	vH	18.243	2.815	0	21.058	14.267 67,8	2.651 18,6	127 0,9	14.140 99,1	3.832 27,1	6.094 43,1	277 2,0	3.058 21,6	511 3,6	368 2,6
3	Gemeindevahlbereich 13	vH	17.938	2.537	0	20.475	11.535 56,3	2.361 20,5	156 1,4	11.379 98,6	3.960 34,8	4.345 38,2	332 2,9	1.852 16,3	530 4,7	360 3,2
4	Landtagswahlkreis 1	vH	57.634	8.298	1	65.933	42.659 64,7	7.802 18,3	512 1,2	42.147 98,8	14.834 35,2	16.863 40,0	979 2,3	6.910 16,4	1.533 3,6	1.028 2,4
5	Gemeindevahlbereich 21	vH	23.206	2.890	0	26.096	16.899 64,8	2.744 16,2	240 1,4	16.659 98,6	6.564 39,4	6.690 40,2	498 3,0	2.015 12,1	544 3,3	348 2,1
6	Gemeindevahlbereich 22	vH	25.238	2.023	0	27.261	13.343 48,9	1.916 14,4	239 1,8	13.104 98,2	5.130 39,1	5.815 44,4	296 2,3	1.100 8,4	529 4,0	234 1,8
7	Landtagswahlkreis 2 2)	vH	48.444	4.913	0	53.357	30.242 56,7	4.660 15,4	479 1,6	29.763 98,4	11.694 39,3	12.505 42,0	794 2,7	3.115 10,5	1.073 3,6	582 2,0
8	Gemeindevahlbereich 31	vH	23.624	2.544	0	26.168	13.402 51,2	2.365 17,6	189 1,4	13.213 98,6	3.917 29,6	5.421 41,0	331 2,5	2.202 16,7	859 6,5	483 3,7
9	Gemeindevahlbereich 32	vH	23.522	2.761	0	26.283	17.238 65,6	2.638 15,3	239 1,4	16.999 98,6	7.054 41,5	6.669 39,2	476 2,8	1.966 11,6	546 3,2	288 1,7
10	Gemeindevahlbereich 33	vH	18.607	2.234	0	20.841	11.856 56,9	2.078 17,5	173 1,5	11.683 98,5	3.556 30,4	5.109 43,7	349 3,0	1.712 14,7	563 4,8	394 3,4
11	Landtagswahlkreis 3	vH	65.753	7.539	0	73.292	42.496 58,0	7.081 16,7	601 1,4	41.895 98,6	14.527 34,7	17.199 41,1	1.156 2,8	5.880 14,0	1.968 4,7	1.165 2,8
13	Stadt Braunschweig insgesamt	vH	171.831	20.750	1	192.582	115.397 59,9	19.543 16,9	1.592 1,4	113.805 98,6	41.055 36,1	46.567 40,9	2.929 2,6	15.905 14,0	4.574 4,0	2.775 2,4

1) Die Berechnung der Wahlbeteiligung in den allgemeinen Wahlbezirken berücksichtigt keine Briefwähler [B/(A1+B1)]; die Berechnung der Wahlbeteiligung in den Briefwahlbezirken berücksichtigt nur das tatsächliche Potential an Briefwählern [B/(A2-B1)]; die Berechnung der Wahlbeteiligung in allen Wahlbezirken drückt den Anteil der Wähler/innen (B) in Bezug auf alle Wahlberechtigten (A) aus.

2) ohne Gemeinde Vechede

Wahl nach Landeswahlvorschlägen (Parteien)													Gemeindewahlbereich/Landtagswahlkreis	Lfd. Nr.	
Zweitstimmen		Von den gültigen Zweitstimmen entfallen auf die Wahlvorschläge													
ungültig	gültig	CDU	SPD	FDP	GRÜNE	DIE LINKE.	Bündnis 21/RRP	DIE FREIHEIT	FREIE WÄHLER	NPD	PBC	PIRATEN			
E	F	F1	F2	F3	F4	F5	F6	F9	F12	F14	F16	F20			
Alle 205 Wahlbezirke															
167	16.690	5.746	5.381	1.567	2.726	526	14	63	127	107	16	417		Gemeindewahlbereich 11	1
1,0	99,0	34,4	32,2	9,4	16,3	3,2	0,1	0,4	0,8	0,6	0,1	2,5	vH		
86	14.181	3.145	4.446	969	4.176	592	13	51	147	55	13	574		Gemeindewahlbereich 12	2
0,6	99,4	22,2	31,4	6,8	29,4	4,2	0,1	0,4	1,0	0,4	0,1	4,0	vH		
102	11.433	3.176	3.475	1.101	2.361	578	11	31	120	78	9	493		Gemeindewahlbereich 13	3
0,9	99,1	27,8	30,4	9,6	20,7	5,1	0,1	0,3	1,0	0,7	0,1	4,3	vH		
355	42.304	12.067	13.302	3.637	9.263	1.696	38	145	394	240	38	1.484		Landtagswahlkreis 1	4
0,8	99,2	28,5	31,4	8,6	21,9	4,0	0,1	0,3	0,9	0,6	0,1	3,5	vH		
178	16.721	5.532	5.710	1.530	2.627	555	8	48	158	120	20	413		Gemeindewahlbereich 21	5
1,1	98,9	33,1	34,1	9,2	15,7	3,3	0,0	0,3	0,9	0,7	0,1	2,5	vH		
207	13.136	4.439	5.155	876	1.520	554	7	51	76	132	19	307		Gemeindewahlbereich 22	6
1,6	98,4	33,8	39,2	6,7	11,6	4,2	0,1	0,4	0,6	1,0	0,1	2,3	vH		
385	29.857	9.971	10.865	2.406	4.147	1.109	15	99	234	252	39	720		Landtagswahlkreis 2 2)	7
1,3	98,7	33,4	36,4	8,1	13,9	3,7	0,1	0,3	0,8	0,8	0,1	2,4	vH		
148	13.254	3.287	4.371	884	2.832	865	10	54	155	121	21	654		Gemeindewahlbereich 31	8
1,1	98,9	24,8	33,0	6,7	21,4	6,5	0,1	0,4	1,2	0,9	0,2	4,9	vH		
172	17.066	5.599	5.728	1.652	2.709	593	9	55	156	133	32	400		Gemeindewahlbereich 32	9
1,0	99,0	32,8	33,6	9,7	15,9	3,5	0,1	0,3	0,9	0,8	0,2	2,3	vH		
115	11.741	2.962	4.194	845	2.304	587	10	53	121	91	13	561		Gemeindewahlbereich 33	10
1,0	99,0	25,2	35,7	7,2	19,6	5,0	0,1	0,5	1,0	0,8	0,1	4,8	vH		
435	42.061	11.848	14.293	3.381	7.845	2.045	29	162	432	345	66	1.615		Landtagswahlkreis 3	11
1,0	99,0	28,2	34,0	8,0	18,7	4,9	0,1	0,4	1,0	0,8	0,2	3,8	vH		
1.175	114.222	33.886	38.460	9.424	21.255	4.850	82	406	1.060	837	143	3.819		Stadt Braunschweig insgesamt	13
1,0	99,0	29,7	33,7	8,3	18,6	4,2	0,1	0,4	0,9	0,7	0,1	3,3	vH		

Tab.4 Stadtbezirke - Landtagswahl 20.01.2013

Lfd. Nr.	Stadtbezirk	Wahlberechtigte				Wähler/innen		Wahl im Wahlkreis								
		lt. Wählerverz.		§19 Abs.2 NLWO Selbst. Wahlschein	insgesamt A1+A2+A3	insgesamt 1)	darunter mit Wahlschein	Erststimmen		Von den gültigen Erststimmen entfallen auf die Bewerberin/den Bewerber von						
		ohne Sperrvermerk "W" Wahlschein	mit Sperrvermerk "W" Wahlschein					ungültig	gültig	CDU	SPD	FDP	GRÜNE	DIE LINKE.	PIRATEN	
		Nr.	A 1	A 2	A 3	A	B	B 1	C	D	D 1	D 2	D 3	D 4	D 5	D 20
1	Allgemeine Bezirke	13.789	1.913	1	15.703	8.752 63,4	6	128 1,5	8.624 98,5	3.336 38,7	3.511 40,7	195 2,3	1.120 13,0	293 3,4	169 2,0	
2	Briefwahlbezirke	•	1.907	•	•	1.783 93,5	1.783	30 1,7	1.753 98,3	852 48,6	558 31,8	57 3,3	209 11,9	36 2,1	41 2,3	
3	Stadtbezirk 112 -gesamt-	13.789	1.913	1	15.703	10.535 67,1	1.789 17,0	158 1,5	10.377 98,5	4.188 40,4	4.069 39,2	252 2,4	1.329 12,8	329 3,2	210 2,0	
4	Allgemeine Bezirke	2.847	313	0	3.160	1.891 66,4	1	24 1,3	1.867 98,7	822 44,0	743 39,8	29 1,6	180 9,6	61 3,3	32 1,7	
5	Briefwahlbezirke	•	312	•	•	303 97,1	303	1 0,3	302 99,7	158 52,3	91 30,1	6 2,0	30 9,9	9 3,0	8 2,6	
6	Stadtbezirk 113 -gesamt-	2.847	313	0	3.160	2.194 69,4	304 13,9	25 1,1	2.169 98,9	980 45,2	834 38,5	35 1,6	210 9,7	70 3,2	40 1,8	
7	Allgemeine Bezirke	4.817	720	0	5.537	3.433 71,2	2	33 1,0	3.400 99,0	1.512 44,5	1.316 38,7	68 2,0	385 11,3	77 2,3	42 1,2	
8	Briefwahlbezirke	•	718	•	•	695 96,8	695	13 1,9	682 98,1	362 53,1	205 30,1	15 2,2	76 11,1	16 2,3	8 1,2	
9	Stadtbezirk 114 -gesamt-	4.817	720	0	5.537	4.128 74,6	697 16,9	46 1,1	4.082 98,9	1.874 45,9	1.521 37,3	83 2,0	461 11,3	93 2,3	50 1,2	
10	Allgemeine Bezirke	18.243	2.815	0	21.058	11.628 63,7	12	107 0,9	11.521 99,1	2.942 25,5	5.161 44,8	206 1,8	2.491 21,6	427 3,7	294 2,6	
11	Briefwahlbezirke	•	2.803	•	•	2.639 94,1	2.639	20 0,8	2.619 99,2	890 34,0	933 35,6	71 2,7	567 21,6	84 3,2	74 2,8	
12	Stadtbezirk 120 -gesamt-	18.243	2.815	0	21.058	14.267 67,8	2.651 18,6	127 0,9	14.140 99,1	3.832 27,1	6.094 43,1	277 2,0	3.058 21,6	511 3,6	368 2,6	
13	Allgemeine Bezirke	9.126	1.440	0	10.566	4.462 48,9	3	64 1,4	4.398 98,6	1.511 34,4	1.692 38,5	106 2,4	748 17,0	202 4,6	139 3,2	
14	Briefwahlbezirke	•	1.437	•	•	1.338 93,1	1.338	19 1,4	1.319 98,6	575 43,6	441 33,4	61 4,6	164 12,4	42 3,2	36 2,7	
15	Stadtbezirk 131 -gesamt-	9.126	1.440	0	10.566	5.800 54,9	1.341 23,1	83 1,4	5.717 98,6	2.086 36,5	2.133 37,3	167 2,9	912 16,0	244 4,3	175 3,1	
16	Allgemeine Bezirke	8.812	1.097	0	9.909	4.718 53,5	3	60 1,3	4.658 98,7	1.470 31,6	1.851 39,7	135 2,9	787 16,9	254 5,5	161 3,5	
17	Briefwahlbezirke	•	1.094	•	•	1.017 93,0	1.017	13 1,3	1.004 98,7	404 40,2	361 36,0	30 3,0	153 15,2	32 3,2	24 2,4	
18	Stadtbezirk 132 -gesamt-	8.812	1.097	0	9.909	5.735 57,9	1.020 17,8	73 1,3	5.662 98,7	1.874 33,1	2.212 39,1	165 2,9	940 16,6	286 5,1	185 3,3	
19	Allgemeine Bezirke	5.782	765	0	6.547	4.047 69,9	4	56 1,4	3.991 98,6	1.550 38,8	1.654 41,4	108 2,7	489 12,3	102 2,6	88 2,2	
20	Briefwahlbezirke	•	761	•	•	715 94,0	715	5 0,7	710 99,3	314 44,2	238 33,5	26 3,7	92 13,0	23 3,2	17 2,4	
21	Stadtbezirk 211 -gesamt-	5.782	765	0	6.547	4.762 72,7	719 15,1	61 1,3	4.701 98,7	1.864 39,7	1.892 40,2	134 2,9	581 12,4	125 2,7	105 2,2	
22	Allgemeine Bezirke	8.503	943	0	9.446	4.507 53,0	0	81 1,8	4.426 98,2	1.725 39,0	1.842 41,6	101 2,3	486 11,0	180 4,1	92 2,1	
23	Briefwahlbezirke	•	943	•	•	898 95,2	898	11 1,2	887 98,8	405 45,7	331 37,3	30 3,4	79 8,9	27 3,0	15 1,7	
24	Stadtbezirk 212 -gesamt-	8.503	943	0	9.446	5.405 57,2	898 16,6	92 1,7	5.313 98,3	2.130 40,1	2.173 40,9	131 2,5	565 10,6	207 3,9	107 2,0	
25	Allgemeine Bezirke	8.921	1.182	0	10.103	5.608 62,8	3	68 1,2	5.540 98,8	2.073 37,4	2.245 40,5	190 3,4	742 13,4	178 3,2	112 2,0	
26	Briefwahlbezirke	•	1.179	•	•	1.124 95,3	1.124	19 1,7	1.105 98,3	497 45,0	380 34,4	43 3,9	127 11,5	34 3,1	24 2,2	
27	Stadtbezirk 213 -gesamt-	8.921	1.182	0	10.103	6.732 66,6	1.127 16,7	87 1,3	6.645 98,7	2.570 38,7	2.625 39,5	233 3,5	869 13,1	212 3,2	136 2,0	
28	Allgemeine Bezirke	16.054	1.195	0	17.249	6.116 38,1	0	119 1,9	5.997 98,1	2.260 37,7	2.727 45,5	144 2,4	461 7,7	309 5,2	96 1,6	
29	Briefwahlbezirke	•	1.195	•	•	1.127 94,3	1.127	22 2,0	1.105 98,0	472 42,7	477 43,2	14 1,3	74 6,7	36 3,3	32 2,9	
30	Stadtbezirk 221 -gesamt-	16.054	1.195	0	17.249	7.243 42,0	1.127 15,6	141 1,9	7.102 98,1	2.732 38,5	3.204 45,1	158 2,2	535 7,5	345 4,9	128 1,8	

1) Die Berechnung der Wahlbeteiligung in den allgemeinen Wahlbezirken berücksichtigt keine Briefwähler [B/(A1+B1)]; die Berechnung der Wahlbeteiligung in den Briefwahlbezirken berücksichtigt nur das tatsächliche Potential an Briefwählern [B/(A2-B1)]; die Berechnung der Wahlbeteiligung in allen Wahlbezirken drückt den Anteil der Wähler/innen (B) in Bezug auf alle Wahlberechtigten (A) aus.

Wahl nach Landeswahlvorschlägen (Parteien)														Stadtbezirk	Lfd. Nr.
Zweitstimmen		Von den gültigen Zweitstimmen entfallen auf die Wahlvorschläge													
ungültig	gültig	CDU	SPD	FDP	GRÜNE	DIE LINKE.	Bündnis 21/RRP	DIE FREIHEIT	FREIE WÄHLER	NPD	PBC	PIRATEN			
E	F	F1	F2	F3	F4	F5	F6	F9	F12	F14	F16	F20			
91 1,0	8.661 99,0	2.759 31,9	2.874 33,2	759 8,8	1.529 17,7	311 3,6	9 0,1	35 0,4	70 0,8	66 0,8	12 0,1	237 2,7	Allgemeine Bezirke	1	
20 1,1	1.763 98,9	746 42,3	479 27,2	164 9,3	262 14,9	41 2,3	1 0,1	6 0,3	11 0,6	8 0,5	1 0,1	44 2,5	Briefwahlbezirke	2	
111 1,1	10.424 98,9	3.505 33,6	3.353 32,2	923 8,9	1.791 17,2	352 3,4	10 0,1	41 0,4	81 0,8	74 0,7	13 0,1	281 2,7	Stadtbezirk 112 -gesamt-	3	
21 1,1	1.870 98,9	632 33,8	681 36,4	167 8,9	250 13,4	60 3,2	1 0,1	10 0,5	15 0,8	11 0,6	1 0,1	42 2,2	Allgemeine Bezirke	4	
2 0,7	301 99,3	124 41,2	90 29,9	31 10,3	34 11,3	11 3,7	0 0,0	3 1,0	2 0,7	0 0,0	0 0,0	6 2,0	Briefwahlbezirke	5	
23 1,0	2.171 99,0	756 34,8	771 35,5	198 9,1	284 13,1	71 3,3	1 0,0	13 0,6	17 0,8	11 0,5	1 0,0	48 2,2	Stadtbezirk 113 -gesamt-	6	
27 0,8	3.406 99,2	1.175 34,5	1.066 31,3	379 11,1	565 16,6	89 2,6	3 0,1	9 0,3	22 0,6	18 0,5	2 0,1	78 2,3	Allgemeine Bezirke	7	
6 0,9	689 99,1	310 45,0	191 27,7	67 9,7	86 12,5	14 2,0	0 0,0	0 0,0	7 1,0	4 0,6	0 0,0	10 1,5	Briefwahlbezirke	8	
33 0,8	4.095 99,2	1.485 36,3	1.257 30,7	446 10,9	651 15,9	103 2,5	3 0,1	9 0,2	29 0,7	22 0,5	2 0,0	88 2,1	Stadtbezirk 114 -gesamt-	9	
77 0,7	11.551 99,3	2.343 20,3	3.712 32,1	794 6,9	3.463 30,0	517 4,5	9 0,1	39 0,3	124 1,1	51 0,4	11 0,1	488 4,2	Allgemeine Bezirke	10	
9 0,3	2.630 99,7	802 30,5	734 27,9	175 6,7	713 27,1	75 2,9	4 0,2	12 0,5	23 0,9	4 0,2	2 0,1	86 3,3	Briefwahlbezirke	11	
86 0,6	14.181 99,4	3.145 22,2	4.446 31,4	969 6,8	4.176 29,4	592 4,2	13 0,1	51 0,4	147 1,0	55 0,4	13 0,1	574 4,0	Stadtbezirk 120 -gesamt-	12	
39 0,9	4.423 99,1	1.165 26,3	1.359 30,7	438 9,9	942 21,3	219 5,0	6 0,1	12 0,3	44 1,0	29 0,7	4 0,1	205 4,6	Allgemeine Bezirke	13	
11 0,8	1.327 99,2	492 37,1	389 29,3	144 10,9	199 15,0	42 3,2	0 0,0	4 0,3	9 0,7	7 0,5	1 0,1	40 3,0	Briefwahlbezirke	14	
50 0,9	5.750 99,1	1.657 28,8	1.748 30,4	582 10,1	1.141 19,8	261 4,5	6 0,1	16 0,3	53 0,9	36 0,6	5 0,1	245 4,3	Stadtbezirk 131 -gesamt-	15	
43 0,9	4.675 99,1	1.170 25,0	1.441 30,8	432 9,2	1.023 21,9	285 6,1	2 0,0	13 0,3	60 1,3	33 0,7	3 0,1	213 4,6	Allgemeine Bezirke	16	
9 0,9	1.008 99,1	349 34,6	286 28,4	87 8,6	197 19,5	32 3,2	3 0,3	2 0,2	7 0,7	9 0,9	1 0,1	35 3,5	Briefwahlbezirke	17	
52 0,9	5.683 99,1	1.519 26,7	1.727 30,4	519 9,1	1.220 21,5	317 5,6	5 0,1	15 0,3	67 1,2	42 0,7	4 0,1	248 4,4	Stadtbezirk 132 -gesamt-	18	
35 0,9	4.012 99,1	1.300 32,4	1.393 34,7	387 9,6	642 16,0	106 2,6	3 0,1	7 0,2	38 0,9	26 0,6	4 0,1	106 2,6	Allgemeine Bezirke	19	
2 0,3	713 99,7	285 40,0	213 29,9	58 8,1	108 15,1	22 3,1	0 0,0	1 0,1	8 1,1	3 0,4	1 0,1	14 2,0	Briefwahlbezirke	20	
37 0,8	4.725 99,2	1.585 33,5	1.606 34,0	445 9,4	750 15,9	128 2,7	3 0,1	8 0,2	46 1,0	29 0,6	5 0,1	120 2,5	Stadtbezirk 211 -gesamt-	21	
69 1,5	4.438 98,5	1.469 33,1	1.617 36,4	337 7,6	618 13,9	191 4,3	1 0,0	14 0,3	39 0,9	44 1,0	2 0,0	106 2,4	Allgemeine Bezirke	22	
8 0,9	890 99,1	351 39,4	311 34,9	84 9,4	88 9,9	18 2,0	2 0,2	2 0,2	9 1,0	4 0,4	3 0,3	18 2,0	Briefwahlbezirke	23	
77 1,4	5.328 98,6	1.820 34,2	1.928 36,2	421 7,9	706 13,3	209 3,9	3 0,1	16 0,3	48 0,9	48 0,9	5 0,1	124 2,3	Stadtbezirk 212 -gesamt-	24	
55 1,0	5.553 99,0	1.690 30,4	1.847 33,3	559 10,1	1.016 18,3	183 3,3	2 0,0	17 0,3	50 0,9	39 0,7	10 0,2	140 2,5	Allgemeine Bezirke	25	
9 0,8	1.115 99,2	437 39,2	329 29,5	105 9,4	155 13,9	35 3,1	0 0,0	7 0,6	14 1,3	4 0,4	0 0,0	29 2,6	Briefwahlbezirke	26	
64 1,0	6.668 99,0	2.127 31,9	2.176 32,6	664 10,0	1.171 17,6	218 3,3	2 0,0	24 0,4	64 1,0	43 0,6	10 0,1	169 2,5	Stadtbezirk 213 -gesamt-	27	
110 1,8	6.006 98,2	1.988 33,1	2.435 40,5	388 6,5	617 10,3	306 5,1	0 0,0	18 0,3	32 0,5	68 1,1	8 0,1	146 2,4	Allgemeine Bezirke	28	
21 1,9	1.106 98,1	432 39,1	453 41,0	49 4,4	85 7,7	37 3,3	0 0,0	7 0,6	2 0,2	10 0,9	1 0,1	30 2,7	Briefwahlbezirke	29	
131 1,8	7.112 98,2	2.420 34,0	2.888 40,6	437 6,1	702 9,9	343 4,8	0 0,0	25 0,4	34 0,5	78 1,1	9 0,1	176 2,5	Stadtbezirk 221 -gesamt-	30	

Tab.4 Stadtbezirke - Landtagswahl 20.01.2013

Lfd. Nr.	Stadtbezirk	Wahlberechtigte				Wähler/innen		Wahl im Wahlkreis								
		lt. Wählerverz.		§19 Abs.2 NLWO Selbst. Wahlschein	insgesamt A1+A2+A3	insgesamt 1)	darunter mit Wahlschein	Erststimmen		Von den gültigen Erststimmen entfallen auf die Bewerberin/den Bewerber von						
		ohne Sperrvermerk "W" Wahlschein	mit Sperrvermerk "W" Wahlschein					ungültig	gültig	CDU	SPD	FDP	GRÜNE	DIE LINKE.	PIRATEN	
		Nr.	A 1	A 2	A 3	A	B	B 1	C	D	D 1	D 2	D 3	D 4	D 5	D 20
31	Allgemeine Bezirke	2.647	239	0	2.886	1.655 62,5	0	29 1,8	1.626 98,2	636 39,1	744 45,8	26 1,6	156 9,6	34 2,1	30 1,8	
32	Briefwahlbezirke	•	239	•	•	230 96,2	230	3 1,3	227 98,7	110 48,5	71 31,3	10 4,4	29 12,8	3 1,3	4 1,8	
33	Stadtbezirk 222 -gesamt-	2.647	239	0	2.886	1.885 65,3	230	32 1,7	1.853 98,3	746 40,3	815 44,0	36 1,9	185 10,0	37 2,0	34 1,8	
34	Allgemeine Bezirke	4.320	420	0	4.740	2.626 60,8	0	42 1,6	2.584 98,4	1.004 38,9	1.135 43,9	67 2,6	248 9,6	88 3,4	42 1,6	
35	Briefwahlbezirke	•	420	•	•	401 95,5	401	3 0,7	398 99,3	189 47,5	157 39,4	8 2,0	34 8,5	5 1,3	5 1,3	
36	Stadtbezirk 223 -gesamt-	4.320	420	0	4.740	3.027 63,9	401	45 1,5	2.982 98,5	1.193 40,0	1.292 43,3	75 2,5	282 9,5	93 3,1	47 1,6	
37	Allgemeine Bezirke	2.217	169	0	2.386	1.030 46,5	0	20 1,9	1.010 98,1	392 38,8	437 43,3	23 2,3	87 8,6	50 5,0	21 2,1	
38	Briefwahlbezirke	•	169	•	•	158 93,5	158	1 0,6	157 99,4	67 42,7	67 42,7	4 2,5	11 7,0	4 2,5	4 2,5	
39	Stadtbezirk 224 -gesamt-	2.217	169	0	2.386	1.188 49,8	158	21 1,8	1.167 98,2	459 39,3	504 43,2	27 2,3	98 8,4	54 4,6	25 2,1	
40	Allgemeine Bezirke	23.624	2.544	0	26.168	11.048 46,7	11	158 1,4	10.890 98,6	3.082 28,3	4.588 42,1	251 2,3	1.832 16,8	749 6,9	388 3,6	
41	Briefwahlbezirke	•	2.533	•	•	2.354 92,9	2.354	31 1,3	2.323 98,7	835 35,9	833 35,9	80 3,4	370 15,9	110 4,7	95 4,1	
42	Stadtbezirk 310 -gesamt-	23.624	2.544	0	26.168	13.402 51,2	2.365	189 1,4	13.213 98,6	3.917 29,6	5.421 41,0	331 2,5	2.202 16,7	859 6,5	483 3,7	
43	Allgemeine Bezirke	14.613	1.794	0	16.407	9.477 64,8	4	131 1,4	9.346 98,6	3.780 40,4	3.725 39,9	265 2,8	1.150 12,3	297 3,2	129 1,4	
44	Briefwahlbezirke	•	1.790	•	•	1.709 95,5	1.709	22 1,3	1.687 98,7	776 46,0	581 34,4	60 3,6	191 11,3	53 3,1	26 1,5	
45	Stadtbezirk 321 -gesamt-	14.613	1.794	0	16.407	11.186 68,2	1.713	153 1,4	11.033 98,6	4.556 41,3	4.306 39,0	325 2,9	1.341 12,2	350 3,2	155 1,4	
46	Allgemeine Bezirke	4.296	409	0	4.705	2.240 52,1	0	34 1,5	2.206 98,5	912 41,3	902 40,9	59 2,7	196 8,9	80 3,6	57 2,6	
47	Briefwahlbezirke	•	409	•	•	391 95,6	391	2 0,5	389 99,5	172 44,2	154 39,6	9 2,3	31 8,0	11 2,8	12 3,1	
48	Stadtbezirk 322 -gesamt-	4.296	409	0	4.705	2.631 55,9	391	36 1,4	2.595 98,6	1.084 41,8	1.056 40,7	68 2,6	227 8,7	91 3,5	69 2,7	
49	Allgemeine Bezirke	4.613	558	0	5.171	2.889 62,6	2	38 1,3	2.851 98,7	1.188 41,7	1.114 39,1	66 2,3	335 11,8	92 3,2	56 2,0	
50	Briefwahlbezirke	•	556	•	•	532 95,7	532	12 2,3	520 97,7	226 43,5	193 37,1	17 3,3	63 12,1	13 2,5	8 1,5	
51	Stadtbezirk 323 -gesamt-	4.613	558	0	5.171	3.421 66,2	534	50 1,5	3.371 98,5	1.414 41,9	1.307 38,8	83 2,5	398 11,8	105 3,1	64 1,9	
52	Allgemeine Bezirke	15.122	1.796	0	16.918	7.794 51,5	6	120 1,5	7.674 98,5	2.293 29,9	3.399 44,3	238 3,1	1.133 14,8	334 4,4	277 3,6	
53	Briefwahlbezirke	•	1.790	•	•	1.665 93,0	1.665	20 1,2	1.645 98,8	556 33,8	649 39,5	58 3,5	242 14,7	71 4,3	69 4,2	
54	Stadtbezirk 331 -gesamt-	15.122	1.796	0	16.918	9.459 55,9	1.671	140 1,5	9.319 98,5	2.849 30,6	4.048 43,4	296 3,2	1.375 14,8	405 4,3	346 3,7	
55	Allgemeine Bezirke	3.485	438	0	3.923	1.995 57,2	5	27 1,4	1.968 98,6	543 27,6	922 46,8	40 2,0	283 14,4	142 7,2	38 1,9	
56	Briefwahlbezirke	•	433	•	•	402 92,8	402	6 1,5	396 98,5	164 41,4	139 35,1	13 3,3	54 13,6	16 4,0	10 2,5	
57	Stadtbezirk 332 -gesamt-	3.485	438	0	3.923	2.397 61,1	407	33 1,4	2.364 98,6	707 29,9	1.061 44,9	53 2,2	337 14,3	158 6,7	48 2,0	

1) Die Berechnung der Wahlbeteiligung in den allgemeinen Wahlbezirken berücksichtigt keine Briefwähler [B/(A1+B1)]; die Berechnung der Wahlbeteiligung in den Briefwahlbezirken berücksichtigt nur das tatsächliche Potential an Briefwählern [B/(A2-B1)]; die Berechnung der Wahlbeteiligung in allen Wahlbezirken drückt den Anteil der Wähler/innen (B) in Bezug auf alle Wahlberechtigten (A) aus.

Wahl nach Landeswahlvorschlägen (Parteien)														Stadtbezirk	Lfd. Nr.
Zweitstimmen		Von den gültigen Zweitstimmen entfallen auf die Wahlvorschläge													
ungültig	gültig	CDU	SPD	FDP	GRÜNE	DIE LINKE.	Bünd- nis 21/ RRP	DIE FREI- HEIT	FREIE WÄH- LER	NPD	PBC	PIRA- TEN			
E	F	F1	F2	F3	F4	F5	F6	F9	F12	F14	F16	F20			
27 1,6	1.628 98,4	525 32,2	640 39,3	118 7,2	246 15,1	38 2,3	1 0,1	5 0,3	14 0,9	11 0,7	1 0,1	29 1,8	Allgemeine Bezirke	31	
0 0,0	230 100,0	102 44,3	58 25,2	17 7,4	39 17,0	2 0,9	0 0,0	4 1,7	2 0,9	2 0,9	1 0,4	3 1,3	Briefwahlbezirke	32	
27 1,4	1.858 98,6	627 33,7	698 37,6	135 7,3	285 15,3	40 2,2	1 0,1	9 0,5	16 0,9	13 0,7	2 0,1	32 1,7	Stadtbezirk 222 -gesamt-	33	
26 1,0	2.600 99,0	870 33,5	948 36,5	196 7,5	364 14,0	110 4,2	1 0,0	6 0,2	18 0,7	24 0,9	7 0,3	56 2,2	Allgemeine Bezirke	34	
3 0,7	398 99,3	169 42,5	144 36,2	30 7,5	40 10,1	6 1,5	0 0,0	3 0,8	0 0,0	1 0,3	0 0,0	5 1,3	Briefwahlbezirke	35	
29 1,0	2.998 99,0	1.039 34,7	1.092 36,4	226 7,5	404 13,5	116 3,9	1 0,0	9 0,3	18 0,6	25 0,8	7 0,2	61 2,0	Stadtbezirk 223 -gesamt-	36	
19 1,8	1.011 98,2	302 29,9	414 40,9	65 6,4	112 11,1	52 5,1	5 0,5	8 0,8	7 0,7	13 1,3	1 0,1	32 3,2	Allgemeine Bezirke	37	
1 0,6	157 99,4	51 32,5	63 40,1	13 8,3	17 10,8	3 1,9	0 0,0	0 0,0	1 0,6	3 1,9	0 0,0	6 3,8	Briefwahlbezirke	38	
20 1,7	1.168 98,3	353 30,2	477 40,8	78 6,7	129 11,0	55 4,7	5 0,4	8 0,7	8 0,7	16 1,4	1 0,1	38 3,3	Stadtbezirk 224 -gesamt-	39	
127 1,1	10.921 98,9	2.529 23,2	3.671 33,6	723 6,6	2.384 21,8	757 6,9	6 0,1	35 0,3	128 1,2	117 1,1	18 0,2	553 5,1	Allgemeine Bezirke	40	
21 0,9	2.333 99,1	758 32,5	700 30,0	161 6,9	448 19,2	108 4,6	4 0,2	19 0,8	27 1,2	4 0,2	3 0,1	101 4,3	Briefwahlbezirke	41	
148 1,1	13.254 98,9	3.287 24,8	4.371 33,0	884 6,7	2.832 21,4	865 6,5	10 0,1	54 0,4	155 1,2	121 0,9	21 0,2	654 4,9	Stadtbezirk 310 -gesamt-	42	
93 1,0	9.384 99,0	2.934 31,3	3.151 33,6	968 10,3	1.609 17,1	326 3,5	3 0,0	24 0,3	97 1,0	63 0,7	17 0,2	192 2,0	Allgemeine Bezirke	43	
13 0,8	1.696 99,2	650 38,3	501 29,5	187 11,0	242 14,3	54 3,2	1 0,1	6 0,4	15 0,9	7 0,4	5 0,3	28 1,7	Briefwahlbezirke	44	
106 0,9	11.080 99,1	3.584 32,3	3.652 33,0	1.155 10,4	1.851 16,7	380 3,4	4 0,0	30 0,3	112 1,0	70 0,6	22 0,2	220 2,0	Stadtbezirk 321 -gesamt-	45	
29 1,3	2.211 98,7	731 33,1	801 36,2	182 8,2	268 12,1	97 4,4	0 0,0	8 0,4	10 0,5	41 1,9	3 0,1	70 3,2	Allgemeine Bezirke	46	
0 0,0	391 100,0	140 35,8	141 36,1	33 8,4	37 9,5	12 3,1	2 0,5	4 1,0	5 1,3	5 1,3	0 0,0	12 3,1	Briefwahlbezirke	47	
29 1,1	2.602 98,9	871 33,5	942 36,2	215 8,3	305 11,7	109 4,2	2 0,1	12 0,5	15 0,6	46 1,8	3 0,1	82 3,2	Stadtbezirk 322 -gesamt-	48	
28 1,0	2.861 99,0	952 33,3	944 33,0	243 8,5	479 16,7	93 3,3	3 0,1	13 0,5	22 0,8	16 0,6	7 0,2	89 3,1	Allgemeine Bezirke	49	
9 1,7	523 98,3	192 36,7	190 36,3	39 7,5	74 14,1	11 2,1	0 0,0	0 0,0	7 1,3	1 0,2	0 0,0	9 1,7	Briefwahlbezirke	50	
37 1,1	3.384 98,9	1.144 33,8	1.134 33,5	282 8,3	553 16,3	104 3,1	3 0,1	13 0,4	29 0,9	17 0,5	7 0,2	98 2,9	Stadtbezirk 323 -gesamt-	51	
81 1,0	7.713 99,0	1.869 24,2	2.755 35,7	612 7,9	1.517 19,7	358 4,6	6 0,1	35 0,5	84 1,1	60 0,8	6 0,1	411 5,3	Allgemeine Bezirke	52	
10 0,6	1.655 99,4	486 29,4	558 33,7	120 7,3	301 18,2	74 4,5	1 0,1	9 0,5	23 1,4	11 0,7	3 0,2	69 4,2	Briefwahlbezirke	53	
91 1,0	9.368 99,0	2.355 25,1	3.313 35,4	732 7,8	1.818 19,4	432 4,6	7 0,1	44 0,5	107 1,1	71 0,8	9 0,1	480 5,1	Stadtbezirk 331 -gesamt-	54	
20 1,0	1.975 99,0	451 22,8	744 37,7	101 5,1	424 21,5	139 7,0	2 0,1	9 0,5	13 0,7	16 0,8	4 0,2	72 3,6	Allgemeine Bezirke	55	
4 1,0	398 99,0	156 39,2	137 34,4	12 3,0	62 15,6	16 4,0	1 0,3	0 0,0	1 0,3	4 1,0	0 0,0	9 2,3	Briefwahlbezirke	56	
24 1,0	2.373 99,0	607 25,6	881 37,1	113 4,8	486 20,5	155 6,5	3 0,1	9 0,4	14 0,6	20 0,8	4 0,2	81 3,4	Stadtbezirk 332 -gesamt-	57	

Tab.5 Wahlbezirksergebnisse - Landtagswahl 20.01.2013 - WK 1 Braunschweig-Nord

Lfd. Nr.	Wahlbezirk Nr.	Wahllokal	Wahlberechtigte				Wähler/innen		Wahl im Wahlkreis								
			lt. Wählerverz.		§19 Abs.2 NLWO Selbst. Wahl-schein	insge-samt A1+A2 +A3	insge-samt 1)	dar-unter mit Wahl-schein	Erststimmen		Von den gültigen Erststimmen entfallen auf die Bewerberin/den Bewerber						
			ohne Sperr-vermerk "W" Wahl-schein	mit Sperr-vermerk "W" Wahl-schein					ungültig	gültig	Merfort CDU	Pantazis SPD	v.Below-Neufeldt FDP	Dr. Heinen-Kjajic GRÜNE	Bur-mester DIE LINKE.	Kibbat PIRA-TEN	
			A 1	A 2	A 3	A	B	B 1	C	D	D 1	D 2	D 3	D 4	D 5	D 20	
1	112-01	Altes Pfarrhaus Bevenrode	1.035	97	1	1.133	712 68,7	1	8 1,1	704 98,9	244 34,7	305 43,3	27 3,8	96 13,6	14 2,0	18 2,6	
2	112-11	Ev. Gemeindeg. Waggum	1.148	120	0	1.268	786 68,5	0	14 1,8	772 98,2	264 34,2	367 47,5	20 2,6	85 11,0	20 2,6	16 2,1	
3	112-12	Ev. Gemeindeg. Waggum	1.060	135	0	1.195	747 70,5	0	16 2,1	731 97,9	278 38,0	330 45,1	14 1,9	67 9,2	15 2,1	27 3,7	
4	112-21	Bienrode (GS Waggum)	1.240	138	0	1.378	692 55,8	0	19 2,7	673 97,3	294 43,7	264 39,2	17 2,5	59 8,8	25 3,7	14 2,1	
5	112-31	IGS Querum	737	134	0	871	534 72,5	0	3 0,6	531 99,4	254 47,8	175 33,0	17 3,2	65 12,2	12 2,3	8 1,5	
6	112-32	IGS Querum	704	187	0	891	464 65,7	2	4 0,9	460 99,1	208 45,2	150 32,6	13 2,8	73 15,9	13 2,8	3 0,7	
7	112-41	IGS Querum	810	99	0	909	486 60,0	0	11 2,3	475 97,7	184 38,7	194 40,8	10 2,1	60 12,6	20 4,2	7 1,5	
8	112-42	IGS Querum	1.177	136	0	1.313	685 58,2	0	9 1,3	676 98,7	220 32,5	285 42,2	13 1,9	98 14,5	43 6,4	17 2,5	
9	112-43	IGS Querum	1.132	110	0	1.242	646 57,0	1	13 2,0	633 98,0	210 33,2	293 46,3	9 1,4	78 12,3	27 4,3	16 2,5	
10	112-51	Schule Gliesmarode	1.152	168	0	1.320	723 62,8	0	10 1,4	713 98,6	288 40,4	283 39,7	9 1,3	89 12,5	29 4,1	15 2,1	
11	112-52	Schule Gliesmarode	1.094	159	0	1.253	664 60,7	0	6 0,9	658 99,1	289 43,9	242 36,8	12 1,8	75 11,4	32 4,9	8 1,2	
12	112-53	Schule Gliesmarode	1.018	130	0	1.148	647 63,5	1	6 0,9	641 99,1	241 37,6	253 39,5	12 1,9	108 16,8	20 3,1	7 1,1	
13	112-54	Schule Gliesmarode	1.115	225	0	1.340	719 64,5	0	6 0,8	713 99,2	270 37,9	283 39,7	15 2,1	122 17,1	14 2,0	9 1,3	
14	112-61	Ev. Gem.haus Riddagshausen	367	75	0	442	247 67,1	1	3 1,2	244 98,8	92 37,7	87 35,7	7 2,9	45 18,4	9 3,7	4 1,6	
15	113-01	Schule Hondelage	1.024	91	0	1.115	694 67,8	0	7 1,0	687 99,0	305 44,4	270 39,3	11 1,6	63 9,2	22 3,2	16 2,3	
16	113-02	Schule Hondelage	927	89	0	1.016	592 63,8	1	7 1,2	585 98,8	266 45,5	224 38,3	8 1,4	63 10,8	16 2,7	8 1,4	
17	113-03	Schule Hondelage	896	133	0	1.029	605 67,5	0	10 1,7	595 98,3	251 42,2	249 41,8	10 1,7	54 9,1	23 3,9	8 1,3	
18	114-01	Ev. Gemeindeg. Dibbesdorf	1.074	130	0	1.204	780 72,6	1	9 1,2	771 98,8	329 42,7	299 38,8	16 2,1	100 13,0	14 1,8	13 1,7	
19	114-11	IGS Volkmarode	1.319	182	0	1.501	952 72,1	1	11 1,2	941 98,8	427 45,4	348 37,0	23 2,4	110 11,7	25 2,7	8 0,9	
20	114-12	IGS Volkmarode	1.320	218	0	1.538	879 66,6	0	6 0,7	873 99,3	358 41,0	379 43,4	15 1,7	85 9,7	22 2,5	14 1,6	
21	114-21	Feuerwehrhaus Schapen	1.104	190	0	1.294	822 74,5	0	7 0,9	815 99,1	398 48,8	290 35,6	14 1,7	90 11,0	16 2,0	7 0,9	
22	120-01	Neue Oberschule	1.005	160	0	1.165	547 54,4	1	8 1,5	539 98,5	145 26,9	238 44,2	6 1,1	103 19,1	28 5,2	19 3,5	
23	120-02	Schule Heinrichstraße	934	185	0	1.119	564 60,4	0	2 0,4	562 99,6	128 22,8	258 45,9	6 1,1	135 24,0	24 4,3	11 2,0	
24	120-03	Neue Oberschule	1.085	124	0	1.209	614 56,6	0	5 0,8	609 99,2	136 22,3	299 49,1	7 1,1	107 17,6	42 6,9	18 3,0	
25	120-04	IGS Franzsches Feld	1.083	192	0	1.275	823 75,9	1	10 1,2	813 98,8	229 28,2	340 41,8	22 2,7	183 22,5	23 2,8	16 2,0	
26	120-05	Schule Heinrichstraße	1.048	165	0	1.213	764 72,7	3	7 0,9	757 99,1	188 24,8	358 47,3	6 0,8	172 22,7	25 3,3	8 1,1	
27	120-06	Schule Heinrichstraße	1.137	139	0	1.276	805 70,8	0	9 1,1	796 98,9	188 23,6	381 47,9	12 1,5	183 23,0	20 2,5	12 1,5	
28	120-11	Schule Büldenweg	1.072	183	0	1.255	633 59,0	0	6 0,9	627 99,1	166 26,5	265 42,3	11 1,8	133 21,2	31 4,9	21 3,3	
29	120-12	Schule Heinrichstraße	1.108	228	0	1.336	648 58,5	0	4 0,6	644 99,4	185 28,7	270 41,9	12 1,9	140 21,7	23 3,6	14 2,2	

1) Die Berechnung der Wahlbeteiligung in den allgemeinen Wahlbezirken berücksichtigt keine Briefwähler [B/(A1+B1)]; die Berechnung der Wahlbeteiligung in allen Wahlbezirken drückt den Anteil der Wähler/innen (B) in Bezug auf alle Wahlberechtigten (A) aus.

Wahl nach Landeswahlvorschlägen (Parteien)															
Zweitstimmen		Von den gültigen Zweitstimmen entfallen auf die Wahlvorschläge													
ungültig	gültig	CDU	SPD	FDP	GRÜNE	DIE LINKE.	Bünd-nis 21/RRP	DIE FREI-HEIT	FREIE WÄH-LER	NPD	PBC	PIRA-TEN	Wahlbezirk		Lfd. Nr.
E	F	F1	F2	F3	F4	F5	F6	F9	F12	F14	F16	F20	Nr.		Nr.
4 0,6	708 99,4	212 29,9	239 33,8	67 9,5	130 18,4	19 2,7	1 0,1	4 0,6	6 0,8	10 1,4	0 0,0	20 2,8	112-01	Altes Pfarrhaus Bevenrode	1
11 1,4	775 98,6	225 29,0	303 39,1	67 8,6	123 15,9	21 2,7	0 0,0	3 0,4	9 1,2	7 0,9	0 0,0	17 2,2	112-11	Ev. Gemeindez.Waggum	2
15 2,0	732 98,0	244 33,3	277 37,8	56 7,7	96 13,1	21 2,9	2 0,3	0 0,0	5 0,7	2 0,3	3 0,4	26 3,6	112-12	Ev. Gemeindez.Waggum	3
10 1,4	682 98,6	248 36,4	227 33,3	55 8,1	89 13,0	22 3,2	3 0,4	4 0,6	5 0,7	9 1,3	1 0,1	19 2,8	112-21	Bienrode (GS Waggum)	4
2 0,4	532 99,6	187 35,2	134 25,2	73 13,7	107 20,1	13 2,4	0 0,0	0 0,0	5 0,9	1 0,2	0 0,0	12 2,3	112-31	IGS Querum	5
3 0,6	461 99,4	153 33,2	113 24,5	61 13,2	107 23,2	9 2,0	1 0,2	4 0,9	2 0,4	1 0,2	1 0,2	9 2,0	112-32	IGS Querum	6
8 1,6	478 98,4	156 32,6	172 36,0	32 6,7	75 15,7	23 4,8	0 0,0	1 0,2	2 0,4	5 1,0	1 0,2	11 2,3	112-41	IGS Querum	7
6 0,9	679 99,1	194 28,6	237 34,9	42 6,2	120 17,7	36 5,3	0 0,0	3 0,4	4 0,6	9 1,3	0 0,0	34 5,0	112-42	IGS Querum	8
13 2,0	633 98,0	169 26,7	236 37,3	38 6,0	123 19,4	28 4,4	0 0,0	0 0,0	6 0,9	11 1,7	1 0,2	21 3,3	112-43	IGS Querum	9
6 0,8	717 99,2	238 33,2	245 34,2	58 8,1	104 14,5	33 4,6	1 0,1	6 0,8	7 1,0	3 0,4	2 0,3	20 2,8	112-51	Schule Gliesmarode	10
6 0,9	658 99,1	222 33,7	197 29,9	70 10,6	112 17,0	27 4,1	0 0,0	6 0,9	11 1,7	0 0,0	1 0,2	12 1,8	112-52	Schule Gliesmarode	11
5 0,8	642 99,2	190 29,6	211 32,9	63 9,8	127 19,8	32 5,0	0 0,0	1 0,2	0 0,3	0 0,3	0 0,0	16 2,5	112-53	Schule Gliesmarode	12
1 0,1	718 99,9	235 32,7	215 29,9	52 7,2	169 23,5	19 2,6	1 0,1	1 0,1	8 1,1	3 0,4	2 0,3	13 1,8	112-54	Schule Gliesmarode	13
1 0,4	246 99,6	86 35,0	68 27,6	25 10,2	47 19,1	8 3,3	0 0,0	2 0,8	0 0,0	3 1,2	0 0,0	7 2,8	112-61	Ev. Gem.haus Riddagshausen	14
5 0,7	689 99,3	234 34,0	240 34,8	70 10,2	89 12,9	20 2,9	1 0,1	5 0,7	3 0,4	5 0,7	1 0,1	21 3,0	113-01	Schule Hondelage	15
6 1,0	586 99,0	196 33,4	216 36,9	55 9,4	80 13,7	20 3,4	0 0,0	1 0,2	6 1,0	4 0,7	0 0,0	8 1,4	113-02	Schule Hondelage	16
10 1,7	595 98,3	202 33,9	225 37,8	42 7,1	81 13,6	20 3,4	0 0,0	4 0,7	6 1,0	2 0,3	0 0,0	13 2,2	113-03	Schule Hondelage	17
7 0,9	773 99,1	258 33,4	256 33,1	74 9,6	141 18,2	15 1,9	0 0,0	0 0,0	6 0,8	4 0,5	2 0,3	17 2,2	114-01	Ev. Gemeindez. Dibbesdorf	18
10 1,1	942 98,9	345 36,6	288 30,6	97 10,3	149 15,8	25 2,7	1 0,1	4 0,4	7 0,7	4 0,4	0 0,0	22 2,3	114-11	IGS Volkmarode	19
3 0,3	876 99,7	275 31,4	304 34,7	90 10,3	142 16,2	26 3,0	1 0,1	2 0,2	4 0,5	8 0,9	0 0,0	24 2,7	114-12	IGS Volkmarode	20
7 0,9	815 99,1	297 36,4	218 26,7	118 14,5	133 16,3	23 2,8	1 0,1	3 0,4	5 0,6	2 0,2	0 0,0	15 1,8	114-21	Feuerwehrhaus Schapen	21
9 1,6	538 98,4	114 21,2	193 35,9	32 5,9	135 25,1	22 4,1	1 0,2	1 0,2	8 1,5	3 0,6	1 0,2	28 5,2	120-01	Neue Oberschule	22
1 0,2	563 99,8	107 19,0	219 38,9	24 4,3	165 29,3	18 3,2	0 0,0	2 0,4	3 0,5	1 0,2	0 0,0	24 4,3	120-02	Schule Heinrichstraße	23
5 0,8	609 99,2	113 18,6	213 35,0	31 5,1	164 26,9	38 6,2	0 0,0	2 0,3	5 0,8	4 0,7	0 0,0	39 6,4	120-03	Neue Oberschule	24
7 0,9	816 99,1	183 22,4	232 28,4	73 8,9	267 32,7	26 3,2	1 0,1	3 0,4	7 0,9	3 0,4	2 0,2	19 2,3	120-04	IGS Franzsches Feld	25
2 0,3	762 99,7	151 19,8	223 29,3	49 6,4	264 34,6	29 3,8	0 0,0	5 0,7	5 0,7	5 0,7	0 0,0	31 4,1	120-05	Schule Heinrichstraße	26
6 0,7	799 99,3	153 19,1	270 33,8	41 5,1	256 32,0	33 4,1	0 0,0	4 0,5	11 1,4	3 0,4	3 0,4	25 3,1	120-06	Schule Heinrichstraße	27
2 0,3	631 99,7	133 21,1	179 28,4	37 5,9	190 30,1	45 7,1	0 0,0	4 0,6	5 0,8	4 0,6	2 0,3	32 5,1	120-11	Schule Bültenweg	28
3 0,5	645 99,5	144 22,3	206 31,9	52 8,1	171 26,5	29 4,5	1 0,2	1 0,2	15 2,3	1 0,2	0 0,0	25 3,9	120-12	Schule Heinrichstraße	29

Tab.5 Wahlbezirksergebnisse - Landtagswahl 20.01.2013 - WK 1 Braunschweig-Nord

Lfd. Nr.	Wahlbezirk Nr.	Wahllokal	Wahlberechtigte				Wähler/innen		Wahl im Wahlkreis								
			lt. Wählerverz.		§19 Abs.2 NLWO Selbst. Wahl-schein	insgesamt A1+A2 +A3	insgesamt 1)	dar-unter mit Wahl-schein	Erststimmen		Von den gültigen Erststimmen entfallen auf die Bewerberin/den Bewerber						
			ohne Sperr-vermerk "W" Wahl-schein	mit Sperr-vermerk "W" Wahl-schein					ungültig	gültig	Merfort CDU	Pantazis SPD	v.Below-Neufeldt FDP	Dr. Heinen-Kjajic GRÜNE	Bur-mester DIE LINKE.	Kibbat PIRA-TEN	
																	A 1
30	120-21	Schule Heinrichstraße	1.240	259	0	1.499	793	2	5	788	209	327	19	183	22	28	
							63,8		0,6	99,4	26,5	41,5	2,4	23,2	2,8	3,6	
31	120-22	BBS V	1.265	235	0	1.500	829	1	8	821	293	326	26	132	24	20	
							65,5		1,0	99,0	35,7	39,7	3,2	16,1	2,9	2,4	
32	120-31	Schule Comeniusstraße	1.176	159	0	1.335	768	2	6	762	159	342	14	207	19	21	
							65,2		0,8	99,2	20,9	44,9	1,8	27,2	2,5	2,8	
33	120-32	Schule Comeniusstraße	1.005	124	0	1.129	685	0	3	682	160	297	13	166	22	24	
							68,2		0,4	99,6	23,5	43,5	1,9	24,3	3,2	3,5	
34	120-33	Schule Comeniusstraße	974	103	0	1.077	620	1	4	616	175	253	10	139	31	8	
							63,6		0,6	99,4	28,4	41,1	1,6	22,6	5,0	1,3	
35	120-34	Schule Comeniusstraße	862	114	0	976	514	0	4	510	138	228	8	95	25	16	
							59,6		0,8	99,2	27,1	44,7	1,6	18,6	4,9	3,1	
36	120-35	Christophorusschule	936	130	0	1.066	687	0	9	678	112	374	4	149	25	14	
							73,4		1,3	98,7	16,5	55,2	0,6	22,0	3,7	2,1	
37	120-36	Christophorusschule	1.154	159	0	1.313	696	0	6	690	161	322	10	150	23	24	
							60,3		0,9	99,1	23,3	46,7	1,4	21,7	3,3	3,5	
38	120-37	Christophorusschule	1.159	156	0	1.315	638	1	11	627	170	283	20	114	20	20	
							55,0		1,7	98,3	27,1	45,1	3,2	18,2	3,2	3,2	
39	131-01	Helene-Engelbrecht-Schule	808	169	0	977	406	0	5	401	140	164	13	59	12	13	
							50,2		1,2	98,8	34,9	40,9	3,2	14,7	3,0	3,2	
40	131-02	Helene-Engelbrecht-Schule	1.055	142	0	1.197	513	0	10	503	149	186	14	101	32	21	
							48,6		1,9	98,1	29,6	37,0	2,8	20,1	6,4	4,2	
41	131-03	Helene-Engelbrecht-Schule	1.080	180	0	1.260	460	0	6	454	139	182	5	87	30	11	
							42,6		1,3	98,7	30,6	40,1	1,1	19,2	6,6	2,4	
42	131-04	AOK Braunschweig	949	149	0	1.098	409	0	6	403	136	148	10	70	21	18	
							43,1		1,5	98,5	33,7	36,7	2,5	17,4	5,2	4,5	
43	131-11	Realschule Georg-Eckert-Str.	1.017	180	0	1.197	568	1	6	562	189	232	13	91	17	20	
							55,8		1,1	98,9	33,6	41,3	2,3	16,2	3,0	3,6	
44	131-12	Realschule J.-F.-Kennedy-Pl.	1.183	140	0	1.323	588	1	11	577	197	212	11	109	33	15	
							49,7		1,9	98,1	34,1	36,7	1,9	18,9	5,7	2,6	
45	131-13	Gym. Martino-Katharineum	1.071	167	0	1.238	536	1	3	533	185	197	12	101	23	15	
							50,0		0,6	99,4	34,7	37,0	2,3	18,9	4,3	2,8	
46	131-14	Gym. Martino-Katharineum	975	117	0	1.092	472	0	8	464	163	184	10	69	24	14	
							48,4		1,7	98,3	35,1	39,7	2,2	14,9	5,2	3,0	
47	131-15	Gym. Martino-Katharineum	988	196	0	1.184	510	0	9	501	213	187	18	61	10	12	
							51,6		1,8	98,2	42,5	37,3	3,6	12,2	2,0	2,4	
48	132-01	Wilhelm-Gymnasium	1.100	176	0	1.276	793	0	7	786	242	297	28	180	27	12	
							72,1		0,9	99,1	30,8	37,8	3,6	22,9	3,4	1,5	
49	132-02	Wilhelm-Gymnasium	1.025	117	0	1.142	557	0	7	550	151	223	11	107	36	22	
							54,3		1,3	98,7	27,5	40,5	2,0	19,5	6,5	4,0	
50	132-03	Begegnungsstätte Caritas	1.008	135	0	1.143	552	0	7	545	169	216	15	100	36	9	
							54,8		1,3	98,7	31,0	39,6	2,8	18,3	6,6	1,7	
51	132-04	Begegnungsstätte Caritas	816	112	0	928	527	0	6	521	161	211	10	98	25	16	
							64,6		1,1	98,9	30,9	40,5	1,9	18,8	4,8	3,1	
52	132-05	Altenpflegeheim St. Hedwig	878	162	0	1.040	508	1	5	503	178	184	23	80	17	21	
							57,8		1,0	99,0	35,4	36,6	4,6	15,9	3,4	4,2	
53	132-11	Internationale Schule	605	60	0	665	241	0	4	237	64	101	1	43	17	11	
							39,8		1,7	98,3	27,0	42,6	0,4	18,1	7,2	4,6	
54	132-12	Internationale Schule	638	102	0	740	308	0	2	306	86	132	6	50	12	20	
							48,3		0,6	99,4	28,1	43,1	2,0	16,3	3,9	6,5	
55	132-21	LBZ für Hörgeschädigte	654	131	0	785	437	0	5	432	213	123	27	50	7	12	
							66,8		1,1	98,9	49,3	28,5	6,3	11,6	1,6	2,8	
56	132-31	Hans-Würtz-Schule	1.008	37	0	1.045	335	0	6	329	95	144	4	37	34	15	
							33,2		1,8	98,2	28,9	43,8	1,2	11,2	10,3	4,6	
57	132-32	Hans-Würtz-Schule	1.080	65	0	1.145	460	2	11	449	111	220	10	42	43	23	
							42,5		2,4	97,6	24,7	49,0	2,2	9,4	9,6	5,1	
58	Allg. Wahlbezirke Wahlkreis 1		57.634	8.298	1	65.933	34.884	27	416	34.468	11.593	14.274	739	5.711	1.314	837	
							60,5		1,2	98,8	33,6	41,4	2,1	16,6	3,8	2,4	

1) Die Berechnung der Wahlbeteiligung in den allgemeinen Wahlbezirken berücksichtigt keine Briefwähler [B/(A1+B1)]; die Berechnung der Wahlbeteiligung in allen Wahlbezirken drückt den Anteil der Wähler/innen (B) in Bezug auf alle Wahlberechtigten (A) aus.

Wahl nach Landeswahlvorschlägen (Parteien)															
Zweitstimmen		Von den gültigen Zweitstimmen entfallen auf die Wahlvorschläge													
ungültig	gültig	CDU	SPD	FDP	GRÜNE	DIE LINKE.	Bündnis 21/RRP	DIE FREIHEIT	FREIE WÄHLER	NPD	PBC	PIRATEN	Wahlbezirk		Lfd. Nr.
E	F	F1	F2	F3	F4	F5	F6	F9	F12	F14	F16	F20	Nr.		Nr.
5 0,6	788 99,4	172 21,8	241 30,6	72 9,1	217 27,5	33 4,2	0 0,0	2 0,3	8 1,0	3 0,4	1 0,1	39 4,9	120-21	Schule Heinrichstraße	30
3 0,4	826 99,6	217 26,3	246 29,8	103 12,5	194 23,5	28 3,4	0 0,0	2 0,2	7 0,8	2 0,2	0 0,0	27 3,3	120-22	BBS V	31
6 0,8	762 99,2	129 16,9	234 30,7	44 5,8	279 36,6	25 3,3	1 0,1	0 0,0	10 1,3	1 0,1	0 0,0	39 5,1	120-31	Schule Comeniusstraße	32
3 0,4	682 99,6	138 20,2	191 28,0	40 5,9	228 33,4	29 4,3	2 0,3	3 0,4	10 1,5	2 0,3	0 0,0	39 5,7	120-32	Schule Comeniusstraße	33
1 0,2	619 99,8	138 22,3	195 31,5	40 6,5	178 28,8	28 4,5	1 0,2	0 0,0	5 0,8	6 1,0	1 0,2	27 4,4	120-33	Schule Comeniusstraße	34
6 1,2	508 98,8	123 24,2	167 32,9	24 4,7	134 26,4	35 6,9	1 0,2	4 0,8	3 0,6	0 0,0	0 0,0	17 3,3	120-34	Schule Comeniusstraße	35
6 0,9	681 99,1	90 13,2	254 37,3	30 4,4	237 34,8	36 5,3	0 0,0	2 0,3	8 1,2	3 0,4	1 0,1	20 2,9	120-35	Christophorusschule	36
3 0,4	693 99,6	111 16,0	241 34,8	46 6,6	217 31,3	33 4,8	1 0,1	3 0,4	11 1,6	3 0,4	0 0,0	27 3,9	120-36	Christophorusschule	37
9 1,4	629 98,6	127 20,2	208 33,1	56 8,9	167 26,6	30 4,8	0 0,0	1 0,2	3 0,5	7 1,1	0 0,0	30 4,8	120-37	Christophorusschule	38
3 0,7	403 99,3	115 28,5	115 28,5	44 10,9	94 23,3	16 4,0	0 0,0	2 0,5	2 0,5	0 0,0	0 0,0	15 3,7	131-01	Helene-Engelbrecht-Schule	39
7 1,4	506 98,6	109 21,5	168 33,2	41 8,1	103 20,4	32 6,3	1 0,2	6 1,2	3 0,6	4 0,8	0 0,0	39 7,7	131-02	Helene-Engelbrecht-Schule	40
5 1,1	455 98,9	107 23,5	157 34,5	32 7,0	99 21,8	32 7,0	0 0,0	0 0,0	6 1,3	3 0,7	0 0,0	19 4,2	131-03	Helene-Engelbrecht-Schule	41
3 0,7	406 99,3	97 23,9	115 28,3	47 11,6	89 21,9	22 5,4	0 0,0	1 0,2	8 2,0	3 0,7	1 0,2	23 5,7	131-04	AOK Braunschweig	42
3 0,5	565 99,5	148 26,2	174 30,8	56 9,9	132 23,4	21 3,7	0 0,0	0 0,0	9 1,6	3 0,5	1 0,2	21 3,7	131-11	Realschule Georg-Eckert-Str.	43
7 1,2	581 98,8	155 26,7	164 28,2	58 10,0	123 21,2	42 7,2	2 0,3	1 0,2	6 1,0	1 0,2	0 0,0	29 5,0	131-12	Realschule J.-F.-Kennedy-Pl.	44
0 0,0	536 100,0	132 24,6	161 30,0	64 11,9	126 23,5	20 3,7	3 0,6	1 0,2	3 0,6	4 0,7	1 0,2	21 3,9	131-13	Gym. Martino-Katharineum	45
3 0,6	469 99,4	132 28,1	153 32,6	33 7,0	93 19,8	21 4,5	0 0,0	1 0,2	3 0,6	8 1,7	1 0,2	24 5,1	131-14	Gym. Martino-Katharineum	46
8 1,6	502 98,4	170 33,9	152 30,3	63 12,5	83 16,5	13 2,6	0 0,0	0 0,0	4 0,8	3 0,6	0 0,0	14 2,8	131-15	Gym. Martino-Katharineum	47
5 0,6	788 99,4	190 24,1	208 26,4	78 9,9	236 29,9	41 5,2	0 0,0	2 0,3	6 0,8	4 0,5	0 0,0	23 2,9	132-01	Wilhelm-Gymnasium	48
4 0,7	553 99,3	119 21,5	168 30,4	39 7,1	147 26,6	44 8,0	0 0,0	0 0,0	5 0,9	0 0,0	0 0,0	31 5,6	132-02	Wilhelm-Gymnasium	49
4 0,7	548 99,3	144 26,3	161 29,4	42 7,7	136 24,8	41 7,5	1 0,2	1 0,2	5 0,9	4 0,7	1 0,2	12 2,2	132-03	Begegnungsstätte Caritas	50
2 0,4	525 99,6	133 25,3	153 29,1	38 7,2	134 25,5	34 6,5	0 0,0	1 0,2	8 1,5	3 0,6	0 0,0	21 4,0	132-04	Begegnungsstätte Caritas	51
3 0,6	505 99,4	129 25,5	150 29,7	70 13,9	98 19,4	16 3,2	0 0,0	2 0,4	8 1,6	5 1,0	1 0,2	26 5,1	132-05	Altenpflegeheim St. Hedwig	52
4 1,7	237 98,3	50 21,1	78 32,9	14 5,9	43 18,1	22 9,3	0 0,0	2 0,8	2 0,8	6 2,5	0 0,0	20 8,4	132-11	Internationale Schule	53
3 1,0	305 99,0	75 24,6	107 35,1	18 5,9	62 20,3	13 4,3	1 0,3	2 0,7	8 2,6	4 1,3	0 0,0	15 4,9	132-12	Internationale Schule	54
2 0,5	435 99,5	138 31,7	102 23,4	100 23,0	69 15,9	5 1,1	0 0,0	1 0,2	5 1,1	0 0,0	0 0,0	15 3,4	132-21	LBZ für Hörgeschädigte	55
5 1,5	330 98,5	90 27,3	129 39,1	13 3,9	35 10,6	34 10,3	0 0,0	1 0,3	3 0,9	4 1,2	0 0,0	21 6,4	132-31	Hans-Würtz-Schule	56
11 2,4	449 97,6	102 22,7	185 41,2	20 4,5	63 14,0	35 7,8	0 0,0	1 0,2	10 2,2	3 0,7	1 0,2	29 6,5	132-32	Hans-Würtz-Schule	57
298 0,9	34.586 99,1	9.244 26,7	11.133 32,2	2.969 8,6	7.772 22,5	1.481 4,3	30 0,1	118 0,3	335 1,0	208 0,6	33 0,1	1.263 3,7	Allg. Wahlbezirke Wahlkreis 1		58

Tab.5 Wahlbezirksergebnisse - Landtagswahl 20.01.2013 - WK 1 Braunschweig-Nord

Lfd. Nr.	Wahlbezirk	Wahllokal	Wahlberechtigte				Wähler/innen		Wahl im Wahlkreis							
			lt. Wählerverz.		§19 Abs.2 NLWO Selbst. Wahlschein	insgesamt A1+A2+A3	insgesamt 1)	darunter mit Wahlschein	Erststimmen		Von den gültigen Erststimmen entfallen auf die Bewerberin/den Bewerber					
			ohne Sperrvermerk "W" Wahlschein	mit Sperrvermerk "W" Wahlschein					ungültig	gültig	Merfort CDU	Pantazis SPD	v.Below-Neufeldt FDP	Dr. Heinen-Kljajic GRÜNE	Bur-mester DIE LINKE.	Kibbat PIRATEN
			A 1	A 2	A 3	A	B	B 1	C	D	D 1	D 2	D 3	D 4	D 5	D 20
59	112-81	Briefwahlbezirk	0	0	0	0	437 100,0	437	5 1,1	432 98,9	181 41,9	168 38,9	17 3,9	50 11,6	4 0,9	12 2,8
60	112-82	Briefwahlbezirk	0	0	0	0	636 100,0	636	17 2,7	619 97,3	306 49,4	198 32,0	18 2,9	69 11,1	19 3,1	9 1,5
61	112-83	Briefwahlbezirk	0	0	0	0	710 100,0	710	8 1,1	702 98,9	365 52,0	192 27,4	22 3,1	90 12,8	13 1,9	20 2,8
62	113-81	Briefwahlbezirk	0	0	0	0	303 100,0	303	1 0,3	302 99,7	158 52,3	91 30,1	6 2,0	30 9,9	9 3,0	8 2,6
63	114-81	Briefwahlbezirk	0	0	0	0	695 100,0	695	13 1,9	682 98,1	362 53,1	205 30,1	15 2,2	76 11,1	16 2,3	8 1,2
64	120-81	Briefwahlbezirk	0	0	0	0	610 100,0	610	6 1,0	604 99,0	190 31,5	221 36,6	18 3,0	126 20,9	27 4,5	22 3,6
65	120-82	Briefwahlbezirk	0	0	0	0	680 100,0	680	1 0,1	679 99,9	252 37,1	222 32,7	21 3,1	151 22,2	17 2,5	16 2,4
66	120-83	Briefwahlbezirk	0	0	0	0	724 100,0	724	8 1,1	716 98,9	249 34,8	253 35,3	22 3,1	148 20,7	23 3,2	21 2,9
67	120-84	Briefwahlbezirk	0	0	0	0	625 100,0	625	5 0,8	620 99,2	199 32,1	237 38,2	10 1,6	142 22,9	17 2,7	15 2,4
68	131-81	Briefwahlbezirk	0	0	0	0	764 100,0	764	10 1,3	754 98,7	328 43,5	243 32,2	36 4,8	98 13,0	28 3,7	21 2,8
69	131-82	Briefwahlbezirk	0	0	0	0	574 100,0	574	9 1,6	565 98,4	247 43,7	198 35,0	25 4,4	66 11,7	14 2,5	15 2,7
70	132-81	Briefwahlbezirk	0	0	0	0	550 100,0	550	7 1,3	543 98,7	188 34,6	221 40,7	14 2,6	89 16,4	16 2,9	15 2,8
71	132-82	Briefwahlbezirk	0	0	0	0	467 100,0	467	6 1,3	461 98,7	216 46,9	140 30,4	16 3,5	64 13,9	16 3,5	9 2,0
72		Briefwahlbezirke Wahlkreis 1	0	0	0	0	7.775 100,0	7.775	96 1,2	7.679 98,8	3.241 42,2	2.589 33,7	240 3,1	1.199 15,6	219 2,9	191 2,5
73		Wahlkreis 1 gesamt	57.634	8.298	1	65.933	42.659 64,7	7.802 18,3	512 1,2	42.147 98,8	14.834 35,2	16.863 40,0	979 2,3	6.910 16,4	1.533 3,6	1.028 2,4

1) Die Berechnung der Wahlbeteiligung in den allgemeinen Wahlbezirken berücksichtigt keine Briefwähler [B/(A1+B1)];
die Berechnung der Wahlbeteiligung in allen Wahlbezirken drückt den Anteil der Wähler/innen (B) in Bezug auf alle Wahlberechtigten (A) aus.

Wahl nach Landeswahlvorschlägen (Parteien)													Wahlbezirk		Lfd. Nr.
Zweitstimmen		Von den gültigen Zweitstimmen entfallen auf die Wahlvorschläge													
ungültig	gültig	CDU	SPD	FDP	GRÜNE	DIE LINKE.	Bünd- nis 21/ RRP	DIE FREI- HEIT	FREIE WÄH- LER	NPD	PBC	PIRA- TEN			
E	F	F1	F2	F3	F4	F5	F6	F9	F12	F14	F16	F20	Nr.		Nr.
3 0,7	434 99,3	163 37,6	139 32,0	41 9,4	63 14,5	7 1,6	0 0,0	2 0,5	4 0,9	0 0,0	1 0,2	14 3,2	112-81	Briefwahlbezirk	59
10 1,6	626 98,4	264 42,2	165 26,4	61 9,7	99 15,8	20 3,2	0 0,0	1 0,2	2 0,3	2 0,3	0 0,0	12 1,9	112-82	Briefwahlbezirk	60
7 1,0	703 99,0	319 45,4	175 24,9	62 8,8	100 14,2	14 2,0	1 0,1	3 0,4	5 0,7	6 0,9	0 0,0	18 2,6	112-83	Briefwahlbezirk	61
2 0,7	301 99,3	124 41,2	90 29,9	31 10,3	34 11,3	11 3,7	0 0,0	3 1,0	2 0,7	0 0,0	0 0,0	6 2,0	113-81	Briefwahlbezirk	62
6 0,9	689 99,1	310 45,0	191 27,7	67 9,7	86 12,5	14 2,0	0 0,0	0 0,0	7 1,0	4 0,6	0 0,0	10 1,5	114-81	Briefwahlbezirk	63
2 0,3	608 99,7	170 28,0	165 27,1	39 6,4	171 28,1	27 4,4	0 0,0	3 0,5	7 1,2	2 0,3	0 0,0	24 3,9	120-81	Briefwahlbezirk	64
1 0,1	679 99,9	218 32,1	182 26,8	59 8,7	176 25,9	15 2,2	2 0,3	2 0,3	6 0,9	1 0,1	1 0,1	17 2,5	120-82	Briefwahlbezirk	65
2 0,3	722 99,7	236 32,7	194 26,9	47 6,5	194 26,9	15 2,1	2 0,3	1 0,1	5 0,7	0 0,0	0 0,0	28 3,9	120-83	Briefwahlbezirk	66
4 0,6	621 99,4	178 28,7	193 31,1	30 4,8	172 27,7	18 2,9	0 0,0	6 1,0	5 0,8	1 0,2	1 0,2	17 2,7	120-84	Briefwahlbezirk	67
6 0,8	758 99,2	277 36,5	228 30,1	78 10,3	117 15,4	26 3,4	0 0,0	3 0,4	2 0,3	5 0,7	1 0,1	21 2,8	131-81	Briefwahlbezirk	68
5 0,9	569 99,1	215 37,8	161 28,3	66 11,6	82 14,4	16 2,8	0 0,0	1 0,2	7 1,2	2 0,4	0 0,0	19 3,3	131-82	Briefwahlbezirk	69
6 1,1	544 98,9	164 30,1	182 33,5	34 6,3	118 21,7	15 2,8	0 0,0	1 0,2	6 1,1	5 0,9	1 0,2	18 3,3	132-81	Briefwahlbezirk	70
3 0,6	464 99,4	185 39,9	104 22,4	53 11,4	79 17,0	17 3,7	3 0,6	1 0,2	1 0,2	4 0,9	0 0,0	17 3,7	132-82	Briefwahlbezirk	71
57 0,7	7.718 99,3	2.823 36,6	2.169 28,1	668 8,7	1.491 19,3	215 2,8	8 0,1	27 0,3	59 0,8	32 0,4	5 0,1	221 2,9	Briefwahlbezirke Wahlkreis 1		72
355 0,8	42.304 99,2	12.067 28,5	13.302 31,4	3.637 8,6	9.263 21,9	1.696 4,0	38 0,1	145 0,3	394 0,9	240 0,6	38 0,1	1.484 3,5	Wahlkreis 1 gesamt		73

Tab.5 Wahlbezirksergebnisse - Landtagswahl 20.01.2013 - WK 2 Braunschweig-Süd

Lfd. Nr.	Wahlbezirk Nr.	Wahllokal	Wahlberechtigte				Wähler/innen		Wahl im Wahlkreis								
			lt. Wählerverz.		§19 Abs.2 NLWO Selbst. Wahl-schein	insgesamt A1+A2 +A3	insgesamt 1)	dar-unter mit Wahl-schein	Erststimmen		Von den gültigen Erststimmen entfallen auf die Bewerberin/den Bewerber						
			ohne Sperr-vermerk "W" Wahl-schein	mit Sperr-vermerk "W" Wahl-schein					un-gültig	gültig	Schatta CDU	Bach-mann SPD	Casper FDP	Heere GRÜNE	Fricke DIE LINKE.	Schöne-mann PIRA-TEN	
A 1	A 2	A 3	A	B	B 1	C	D	D 1	D 2	D 3	D 4	D 5	D 20				
1	211-01	Grundschule Stöckheim	1.024	176	0	1.200	667 65,1	1	9 1,3	658 98,7	270 41,0	247 37,5	18 2,7	89 13,5	22 3,3	12 1,8	
2	211-02	Grundschule Stöckheim	1.085	131	0	1.216	776 71,5	1	13 1,7	763 98,3	353 46,3	262 34,3	21 2,8	86 11,3	15 2,0	26 3,4	
3	211-03	Grundschule Stöckheim	1.172	121	0	1.293	790 67,3	1	13 1,6	777 98,4	284 36,6	321 41,3	24 3,1	104 13,4	31 4,0	13 1,7	
4	211-04	Grundschule Stöckheim	1.119	204	0	1.323	872 77,9	0	15 1,7	857 98,3	342 39,9	345 40,3	23 2,7	119 13,9	11 1,3	17 2,0	
5	211-11	Kirchl. Gemeindeg. Leiferde	1.382	133	0	1.515	942 68,1	1	6 0,6	936 99,4	301 32,2	479 51,2	22 2,4	91 9,7	23 2,5	20 2,1	
6	212-01	Grundschule Heidberg	949	94	0	1.043	517 54,5	0	10 1,9	507 98,1	193 38,1	220 43,4	13 2,6	54 10,7	20 3,9	7 1,4	
7	212-02	Grundschule Heidberg	1.005	82	0	1.087	438 43,6	0	5 1,1	433 98,9	155 35,8	186 43,0	11 2,5	38 8,8	32 7,4	11 2,5	
8	212-03	Grundschule Heidberg	799	95	0	894	421 52,7	0	5 1,2	416 98,8	170 40,9	156 37,5	9 2,2	41 9,9	24 5,8	16 3,8	
9	212-04	Grundschule Heidberg	828	111	0	939	438 52,9	0	6 1,4	432 98,6	195 45,1	180 41,7	7 1,6	30 6,9	16 3,7	4 0,9	
10	212-05	Grundschule Heidberg	1.074	119	0	1.193	455 42,4	0	11 2,4	444 97,6	164 36,9	198 44,6	8 1,8	37 8,3	22 5,0	15 3,4	
11	212-06	Grundschule Heidberg	1.074	137	0	1.211	595 55,4	0	22 3,7	573 96,3	208 36,3	254 44,3	8 1,4	69 12,0	24 4,2	10 1,7	
12	212-11	Schule Melverode	884	136	0	1.020	603 68,2	0	4 0,7	599 99,3	257 42,9	196 32,7	22 3,7	97 16,2	17 2,8	10 1,7	
13	212-12	Schule Melverode	891	95	0	986	481 54,0	0	11 2,3	470 97,7	161 34,3	222 47,2	8 1,7	62 13,2	8 1,7	9 1,9	
14	212-13	Schule Melverode	999	74	0	1.073	559 56,0	0	7 1,3	552 98,7	222 40,2	230 41,7	15 2,7	58 10,5	17 3,1	10 1,8	
15	213-01	Internationale Schule	226	56	0	282	153 67,7	0	0 0,0	153 100,0	57 37,3	68 44,4	6 3,9	19 12,4	0 0,0	3 2,0	
16	213-11	Schule Rautheim	1.245	107	0	1.352	649 52,1	0	12 1,8	637 98,2	212 33,3	289 45,4	18 2,8	73 11,5	26 4,1	19 3,0	
17	213-12	Schule Rautheim	1.316	123	0	1.439	828 62,9	0	8 1,0	820 99,0	285 34,8	353 43,0	23 2,8	116 14,1	25 3,0	18 2,2	
18	213-21	Schule Lindenbergersiedlung	1.470	138	0	1.608	782 53,2	0	6 0,8	776 99,2	264 34,0	317 40,9	26 3,4	104 13,4	37 4,8	28 3,6	
19	213-31	Schule Mascheroder Holz	1.121	148	0	1.269	718 64,0	0	17 2,4	701 97,6	252 35,9	291 41,5	22 3,1	96 13,7	27 3,9	13 1,9	
20	213-32	Schule Mascheroder Holz	954	102	0	1.056	590 61,8	0	9 1,5	581 98,5	190 32,7	262 45,1	13 2,2	88 15,1	15 2,6	13 2,2	
21	213-41	Kirchengemeinde Mascherode	843	154	0	997	596 70,5	2	4 0,7	592 99,3	273 46,1	204 34,5	23 3,9	72 12,2	17 2,9	3 0,5	
22	213-42	Bürgerhaus Mascherode	870	163	0	1.033	664 76,3	0	8 1,2	656 98,8	256 39,0	256 39,0	32 4,9	86 13,1	18 2,7	8 1,2	
23	213-43	Bürgerhaus Mascherode	876	191	0	1.067	628 71,6	1	4 0,6	624 99,4	284 45,5	205 32,9	27 4,3	88 14,1	13 2,1	7 1,1	
24	221-01	IGS Wilhelm Bracke	1.205	107	0	1.312	564 46,8	0	15 2,7	549 97,3	198 36,1	247 45,0	14 2,6	45 8,2	30 5,5	15 2,7	
25	221-02	IGS Wilhelm Bracke	1.205	33	0	1.238	327 27,1	0	9 2,8	318 97,2	140 44,0	138 43,4	9 2,8	17 5,3	8 2,5	6 1,9	
26	221-03	IGS Wilhelm Bracke	1.251	103	0	1.354	355 28,4	0	12 3,4	343 96,6	116 33,8	175 51,0	4 1,2	28 8,2	16 4,7	4 1,2	
27	221-04	IGS Wilhelm Bracke	1.059	147	0	1.206	587 55,4	0	4 0,7	583 99,3	220 37,7	265 45,5	18 3,1	43 7,4	30 5,1	7 1,2	
28	221-05	IGS Wilhelm Bracke	1.070	133	0	1.203	637 59,5	0	9 1,4	628 98,6	258 41,1	262 41,7	14 2,2	61 9,7	25 4,0	8 1,3	
29	221-11	Schule Ilmenaustraße	1.146	55	0	1.201	303 26,4	0	7 2,3	296 97,7	110 37,2	140 47,3	2 0,7	19 6,4	17 5,7	8 2,7	
30	221-12	Schule Ilmenaustraße	1.258	81	0	1.339	388 30,8	0	8 2,1	380 97,9	161 42,4	157 41,3	8 2,1	22 5,8	23 6,1	9 2,4	
31	221-13	Schule Ilmenaustraße	1.258	123	0	1.381	570 45,3	0	13 2,3	557 97,7	228 40,9	243 43,6	9 1,6	39 7,0	32 5,7	6 1,1	
32	221-14	Schule Ilmenaustraße	1.179	127	0	1.306	588 49,9	0	9 1,5	579 98,5	207 35,8	281 48,5	16 2,8	45 7,8	27 4,7	3 0,5	
33	221-15	Grundschule Altmühlstraße	1.133	54	0	1.187	461 40,7	0	6 1,3	455 98,7	158 34,7	200 44,0	12 2,6	44 9,7	30 6,6	11 2,4	

1) Die Berechnung der Wahlbeteiligung in den allgemeinen Wahlbezirken berücksichtigt keine Briefwähler [B/(A1+B1)]; die Berechnung der Wahlbeteiligung in allen Wahlbezirken drückt den Anteil der Wähler/innen (B) in Bezug auf alle Wahlberechtigten (A) aus.

Wahl nach Landeswahlvorschlägen (Parteien)															
Zweitstimmen		Von den gültigen Zweitstimmen entfallen auf die Wahlvorschläge													
ungültig	gültig	CDU	SPD	FDP	GRÜNE	DIE LINKE.	Bündnis 21/RRP	DIE FREIHEIT	FREIE WÄHLER	NPD	PBC	PIRATEN	Wahlbezirk		Lfd. Nr.
E	F	F1	F2	F3	F4	F5	F6	F9	F12	F14	F16	F20	Nr.		Nr.
10 1,5	657 98,5	221 33,6	196 29,8	68 10,4	117 17,8	27 4,1	0 0,0	0 0,0	6 0,9	8 1,2	1 0,2	13 2,0	211-01	Grundschule Stöckheim	1
8 1,0	768 99,0	301 39,2	214 27,9	85 11,1	111 14,5	16 2,1	1 0,1	1 0,1	6 0,8	2 0,3	0 0,0	31 4,0	211-02	Grundschule Stöckheim	2
5 0,6	785 99,4	230 29,3	276 35,2	72 9,2	131 16,7	25 3,2	0 0,0	4 0,5	16 2,0	8 1,0	1 0,1	22 2,8	211-03	Grundschule Stöckheim	3
8 0,9	864 99,1	281 32,5	282 32,6	90 10,4	167 19,3	14 1,6	1 0,1	1 0,1	5 0,6	6 0,7	1 0,1	16 1,9	211-04	Grundschule Stöckheim	4
4 0,4	938 99,6	267 28,5	425 45,3	72 7,7	116 12,4	24 2,6	1 0,1	1 0,1	5 0,5	2 0,2	1 0,1	24 2,6	211-11	Kirchl. Gemeindeg. Leiferde	5
7 1,4	510 98,6	165 32,4	191 37,5	36 7,1	73 14,3	18 3,5	0 0,0	4 0,8	7 1,4	5 1,0	0 0,0	11 2,2	212-01	Grundschule Heidberg	6
5 1,1	433 98,9	146 33,7	157 36,3	28 6,5	46 10,6	36 8,3	0 0,0	1 0,2	5 1,2	1 0,2	1 0,2	12 2,8	212-02	Grundschule Heidberg	7
8 1,9	413 98,1	144 34,9	138 33,4	29 7,0	58 14,0	21 5,1	0 0,0	3 0,7	2 0,5	4 1,0	0 0,0	14 3,4	212-03	Grundschule Heidberg	8
5 1,1	433 98,9	170 39,3	158 36,5	33 7,6	44 10,2	14 3,2	0 0,0	0 0,0	1 0,2	5 1,2	0 0,0	8 1,8	212-04	Grundschule Heidberg	9
11 2,4	444 97,6	151 34,0	177 39,9	21 4,7	50 11,3	22 5,0	0 0,0	2 0,5	2 0,5	5 1,1	0 0,0	14 3,2	212-05	Grundschule Heidberg	10
13 2,2	582 97,8	178 30,6	241 41,4	36 6,2	74 12,7	26 4,5	1 0,2	2 0,3	2 0,3	10 1,7	0 0,0	12 2,1	212-06	Grundschule Heidberg	11
3 0,5	600 99,5	192 32,0	163 27,2	86 14,3	107 17,8	25 4,2	0 0,0	0 0,0	10 1,7	3 0,5	0 0,0	14 2,3	212-11	Schule Melverode	12
8 1,7	473 98,3	135 28,5	201 42,5	30 6,3	80 16,9	8 1,7	0 0,0	2 0,4	5 1,1	5 1,1	0 0,0	7 1,5	212-12	Schule Melverode	13
9 1,6	550 98,4	188 34,2	191 34,7	38 6,9	86 15,6	21 3,8	0 0,0	0 0,0	5 0,9	6 1,1	1 0,2	14 2,5	212-13	Schule Melverode	14
0 0,0	153 100,0	55 35,9	56 36,6	11 7,2	23 15,0	2 1,3	0 0,0	0 0,0	0 0,0	0 0,0	0 0,0	6 3,9	213-01	Internationale Schule	15
9 1,4	640 98,6	186 29,1	236 36,9	43 6,7	99 15,5	34 5,3	0 0,0	4 0,6	5 0,8	6 0,9	1 0,2	26 4,1	213-11	Schule Rautheim	16
7 0,8	821 99,2	235 28,6	297 36,2	67 8,2	166 20,2	25 3,0	1 0,1	6 0,7	3 0,4	3 0,4	0 0,0	18 2,2	213-12	Schule Rautheim	17
6 0,8	776 99,2	218 28,1	275 35,4	62 8,0	142 18,3	35 4,5	1 0,1	2 0,3	9 1,2	5 0,6	0 0,0	27 3,5	213-21	Schule Lindenbergersiedlung	18
11 1,5	707 98,5	218 30,8	246 34,8	58 8,2	117 16,5	24 3,4	0 0,0	1 0,1	9 1,3	10 1,4	3 0,4	21 3,0	213-31	Schule Mascheroder Holz	19
9 1,5	581 98,5	168 28,9	213 36,7	32 5,5	116 20,0	15 2,6	0 0,0	3 0,5	9 1,5	10 1,7	1 0,2	14 2,4	213-32	Schule Mascheroder Holz	20
3 0,5	593 99,5	208 35,1	152 25,6	92 15,5	108 18,2	19 3,2	0 0,0	1 0,2	6 1,0	0 0,0	1 0,2	6 1,0	213-41	Kirchengemeinde Mascherode	21
7 1,1	657 98,9	202 30,7	210 32,0	92 14,0	116 17,7	16 2,4	0 0,0	0 0,0	5 0,8	2 0,3	2 0,3	12 1,8	213-42	Bürgerhaus Mascherode	22
3 0,5	625 99,5	200 32,0	162 25,9	102 16,3	129 20,6	13 2,1	0 0,0	0 0,0	4 0,6	3 0,5	2 0,3	10 1,6	213-43	Bürgerhaus Mascherode	23
14 2,5	550 97,5	178 32,4	209 38,0	36 6,5	70 12,7	28 5,1	0 0,0	1 0,2	4 0,7	3 0,5	0 0,0	21 3,8	221-01	IGS Wilhelm Bracke	24
10 3,1	317 96,9	131 41,3	129 40,7	10 3,2	26 8,2	9 2,8	0 0,0	1 0,3	1 0,3	5 1,6	1 0,3	4 1,3	221-02	IGS Wilhelm Bracke	25
9 2,5	346 97,5	99 28,6	149 43,1	18 5,2	43 12,4	18 5,2	0 0,0	0 0,0	2 0,6	4 1,2	3 0,9	10 2,9	221-03	IGS Wilhelm Bracke	26
3 0,5	584 99,5	200 34,2	232 39,7	51 8,7	56 9,6	29 5,0	0 0,0	1 0,2	4 0,7	3 0,5	1 0,2	7 1,2	221-04	IGS Wilhelm Bracke	27
7 1,1	630 98,9	227 36,0	239 37,9	50 7,9	66 10,5	28 4,4	0 0,0	0 0,0	0 0,0	6 1,0	0 0,0	14 2,2	221-05	IGS Wilhelm Bracke	28
6 2,0	297 98,0	96 32,3	127 42,8	16 5,4	23 7,7	21 7,1	0 0,0	1 0,3	0 0,0	3 1,0	0 0,0	10 3,4	221-11	Schule Ilmenaustraße	29
9 2,3	379 97,7	143 37,7	135 35,6	24 6,3	35 9,2	20 5,3	0 0,0	1 0,3	3 0,8	0 0,0	1 0,3	17 4,5	221-12	Schule Ilmenaustraße	30
12 2,1	558 97,9	181 32,4	226 40,5	41 7,3	50 9,0	32 5,7	0 0,0	5 0,9	3 0,5	11 2,0	1 0,2	8 1,4	221-13	Schule Ilmenaustraße	31
8 1,4	580 98,6	187 32,2	241 41,6	34 5,9	70 12,1	28 4,8	0 0,0	1 0,2	7 1,2	5 0,9	0 0,0	7 1,2	221-14	Schule Ilmenaustraße	32
4 0,9	457 99,1	144 31,5	183 40,0	19 4,2	52 11,4	25 5,5	0 0,0	5 1,1	3 0,7	9 2,0	1 0,2	16 3,5	221-15	Grundschule Altmühlstraße	33

Tab.5 Wahlbezirksergebnisse - Landtagswahl 20.01.2013 - WK 2 Braunschweig-Süd

Lfd. Nr.	Wahlbezirk	Wahllokal	Wahlberechtigte				Wähler/innen		Wahl im Wahlkreis							
			lt. Wählerverz.		§19 Abs.2 NLWO Selbst. Wahlschein	insgesamt A1+A2+A3	insgesamt 1)	darunter mit Wahlschein	Erststimmen		Von den gültigen Erststimmen entfallen auf die Bewerberin/den Bewerber					
			ohne Sperrvermerk "W" Wahlschein	mit Sperrvermerk "W" Wahlschein					un-gültig	gültig	Schatta CDU	Bachmann SPD	Casper FDP	Heere GRÜNE	Fricke DIE LINKE.	Schöne-mann PIRATEN
34	221-16	Grundschule Altmühlstraße	1.090	73	0	1.163	419	0	6	413	135	200	13	32	22	11
							38,4		1,4	98,6	32,7	48,4	3,1	7,7	5,3	2,7
35	221-21	GS/RS LebenLernen	1.149	37	0	1.186	266	0	7	259	104	109	5	23	16	2
							23,2		2,6	97,4	40,2	42,1	1,9	8,9	6,2	0,8
36	221-22	GS/RS LebenLernen	892	79	0	971	314	0	8	306	116	148	11	14	15	2
							35,2		2,5	97,5	37,9	48,4	3,6	4,6	4,9	0,7
37	221-23	GS/RS LebenLernen	1.159	43	0	1.202	337	0	6	331	109	162	9	29	18	4
							29,1		1,8	98,2	32,9	48,9	2,7	8,8	5,4	1,2
38	222-01	Grundschule Timmerlah	771	81	0	852	480	0	9	471	152	254	5	45	7	8
							62,3		1,9	98,1	32,3	53,9	1,1	9,6	1,5	1,7
39	222-02	Grundschule Timmerlah	882	46	0	928	494	0	9	485	180	224	10	41	17	13
							56,0		1,8	98,2	37,1	46,2	2,1	8,5	3,5	2,7
40	222-11	Ev. Gemeindehaus Stiddien	162	15	0	177	117	0	0	117	61	41	1	11	1	2
							72,2		0,0	100,0	52,1	35,0	0,9	9,4	0,9	1,7
41	222-21	Schützenheim Geitelde	832	97	0	929	564	0	11	553	243	225	10	59	9	7
							67,8		2,0	98,0	43,9	40,7	1,8	10,7	1,6	1,3
42	223-01	Gemeinschaftshaus Broitzem	1.231	74	0	1.305	677	0	8	669	272	274	17	65	32	9
							55,0		1,2	98,8	40,7	41,0	2,5	9,7	4,8	1,3
43	223-02	Gemeinschaftshaus Broitzem	1.176	125	0	1.301	763	0	14	749	296	336	23	69	16	9
							64,9		1,8	98,2	39,5	44,9	3,1	9,2	2,1	1,2
44	223-03	Grundschule Broitzem	852	138	0	990	621	0	12	609	235	274	16	56	18	10
							72,9		1,9	98,1	38,6	45,0	2,6	9,2	3,0	1,6
45	223-04	Grundschule Broitzem	1.061	83	0	1.144	565	0	8	557	201	251	11	58	22	14
							53,3		1,4	98,6	36,1	45,1	2,0	10,4	3,9	2,5
46	224-01	Schule Rüningen	1.096	68	0	1.164	522	0	14	508	215	204	13	44	23	9
							47,6		2,7	97,3	42,3	40,2	2,6	8,7	4,5	1,8
47	224-02	Schule Rüningen	1.121	101	0	1.222	508	0	6	502	177	233	10	43	27	12
							45,3		1,2	98,8	35,3	46,4	2,0	8,6	5,4	2,4
48		Allg. Wahlbezirke Braunschweig WK 2	48.444	4.913	0	53.357	25.589	7	415	25.174	9.640	10.784	659	2.669	941	481
							52,8		1,6	98,4	38,3	42,8	2,6	10,6	3,7	1,9
49	211-81	Briefwahlbezirk	0	0	0	0	715	715	5	710	314	238	26	92	23	17
							100,0		0,7	99,3	44,2	33,5	3,7	13,0	3,2	2,4
50	212-81	Briefwahlbezirk	0	0	0	0	483	483	8	475	231	164	17	40	14	9
							100,0		1,7	98,3	48,6	34,5	3,6	8,4	2,9	1,9
51	212-82	Briefwahlbezirk	0	0	0	0	415	415	3	412	174	167	13	39	13	6
							100,0		0,7	99,3	42,2	40,5	3,2	9,5	3,2	1,5
52	213-81	Briefwahlbezirk	0	0	0	0	634	634	12	622	226	253	19	82	26	16
							100,0		1,9	98,1	36,3	40,7	3,1	13,2	4,2	2,6
53	213-82	Briefwahlbezirk	0	0	0	0	490	490	7	483	271	127	24	45	8	8
							100,0		1,4	98,6	56,1	26,3	5,0	9,3	1,7	1,7
54	221-81	Briefwahlbezirk	0	0	0	0	609	609	14	595	256	262	7	34	20	16
							100,0		2,3	97,7	43,0	44,0	1,2	5,7	3,4	2,7
55	221-82	Briefwahlbezirk	0	0	0	0	518	518	8	510	216	215	7	40	16	16
							100,0		1,5	98,5	42,4	42,2	1,4	7,8	3,1	3,1
56	222-81	Briefwahlbezirk	0	0	0	0	230	230	3	227	110	71	10	29	3	4
							100,0		1,3	98,7	48,5	31,3	4,4	12,8	1,3	1,8
57	223-81	Briefwahlbezirk	0	0	0	0	401	401	3	398	189	157	8	34	5	5
							100,0		0,7	99,3	47,5	39,4	2,0	8,5	1,3	1,3
58	224-81	Briefwahlbezirk	0	0	0	0	158	158	1	157	67	67	4	11	4	4
							100,0		0,6	99,4	42,7	42,7	2,5	7,0	2,5	2,5
59		Briefwahl Braunschweig WK 2	0	0	0	0	4.653	4.653	64	4.589	2.054	1.721	135	446	132	101
							100,0		1,4	98,6	44,8	37,5	2,9	9,7	2,9	2,2
60		Braunschweig - WK 2 - gesamt	48.444	4.913	0	53.357	30.242	4.660	479	29.763	11.694	12.505	794	3.115	1.073	582
							56,7	15,4	1,6	98,4	39,3	42,0	2,7	10,5	3,6	2,0

1) Die Berechnung der Wahlbeteiligung in den allgemeinen Wahlbezirken berücksichtigt keine Briefwähler [B/(A1+B1)]; die Berechnung der Wahlbeteiligung in allen Wahlbezirken drückt den Anteil der Wähler/innen (B) in Bezug auf alle Wahlberechtigten (A) aus.

Wahl nach Landeswahlvorschlägen (Parteien)															
Zweitstimmen		Von den gültigen Zweitstimmen entfallen auf die Wahlvorschläge													
ungültig	gültig	CDU	SPD	FDP	GRÜNE	DIE LINKE.	Bündnis 21/RRP	DIE FREIHEIT	FREIE WÄHLER	NPD	PBC	PIRATEN	Wahlbezirk		Lfd. Nr.
E	F	F1	F2	F3	F4	F5	F6	F9	F12	F14	F16	F20	Nr.		Nr.
3 0,7	416 99,3	123 29,6	184 44,2	25 6,0	39 9,4	22 5,3	0 0,0	0 0,0	0 0,0	8 1,9	0 0,0	15 3,6	221-16	Grundschule Altmühlstraße	34
7 2,6	259 97,4	94 36,3	96 37,1	12 4,6	28 10,8	11 4,2	0 0,0	1 0,4	4 1,5	3 1,2	0 0,0	10 3,9	221-21	GS/RS LebenLernen	35
12 3,8	302 96,2	91 30,1	136 45,0	29 9,6	22 7,3	17 5,6	0 0,0	1 0,3	1 0,3	3 1,0	0 0,0	2 0,7	221-22	GS/RS LebenLernen	36
6 1,8	331 98,2	94 28,4	149 45,0	23 6,9	37 11,2	18 5,4	0 0,0	0 0,0	0 0,0	5 1,5	0 0,0	5 1,5	221-23	GS/RS LebenLernen	37
7 1,5	473 98,5	120 25,4	222 46,9	35 7,4	72 15,2	8 1,7	0 0,0	2 0,4	4 0,8	2 0,4	0 0,0	8 1,7	222-01	Grundschule Timmerlah	38
10 2,0	484 98,0	140 28,9	186 38,4	39 8,1	74 15,3	19 3,9	1 0,2	2 0,4	6 1,2	3 0,6	0 0,0	14 2,9	222-02	Grundschule Timmerlah	39
4 3,4	113 96,6	54 47,8	33 29,2	5 4,4	18 15,9	1 0,9	0 0,0	0 0,0	1 0,9	0 0,0	0 0,0	1 0,9	222-11	Ev. Gemeindehaus Stiddien	40
6 1,1	558 98,9	211 37,8	199 35,7	39 7,0	82 14,7	10 1,8	0 0,0	1 0,2	3 0,5	6 1,1	1 0,2	6 1,1	222-21	Schützenheim Geitelde	41
4 0,6	673 99,4	233 34,6	224 33,3	54 8,0	93 13,8	39 5,8	1 0,1	1 0,1	3 0,4	8 1,2	1 0,1	16 2,4	223-01	Gemeinschaftshaus Broitzem	42
6 0,8	757 99,2	262 34,6	290 38,3	65 8,6	86 11,4	22 2,9	0 0,0	2 0,3	6 0,8	8 1,1	3 0,4	13 1,7	223-02	Gemeinschaftshaus Broitzem	43
11 1,8	610 98,2	205 33,6	230 37,7	50 8,2	77 12,6	26 4,3	0 0,0	0 0,0	6 1,0	6 1,0	1 0,2	9 1,5	223-03	Grundschule Broitzem	44
5 0,9	560 99,1	170 30,4	204 36,4	27 4,8	108 19,3	23 4,1	0 0,0	3 0,5	3 0,4	2 0,4	2 0,4	18 3,2	223-04	Grundschule Broitzem	45
13 2,5	509 97,5	154 30,3	210 41,3	37 7,3	51 10,0	24 4,7	3 0,6	7 1,4	4 0,8	5 1,0	1 0,2	13 2,6	224-01	Schule Rünigen	46
6 1,2	502 98,8	148 29,5	204 40,6	28 5,6	61 12,2	28 5,6	2 0,4	1 0,2	3 0,6	8 1,6	0 0,0	19 3,8	224-02	Schule Rünigen	47
341 1,3	25.248 98,7	8.144 32,3	9.294 36,8	2.050 8,1	3.615 14,3	986 3,9	13 0,1	75 0,3	198 0,8	225 0,9	33 0,1	615 2,4	Allg. Wahlbezirke Braunschweig WK 2		48
2 0,3	713 99,7	285 40,0	213 29,9	58 8,1	108 15,1	22 3,1	0 0,0	1 0,1	8 1,1	3 0,4	1 0,1	14 2,0	211-81	Briefwahlbezirk	49
6 1,2	477 98,8	204 42,8	157 32,9	44 9,2	41 8,6	10 2,1	0 0,0	1 0,2	4 0,8	2 0,4	3 0,6	11 2,3	212-81	Briefwahlbezirk	50
2 0,5	413 99,5	147 35,6	154 37,3	40 9,7	47 11,4	8 1,9	2 0,5	1 0,2	5 1,2	2 0,5	0 0,0	7 1,7	212-82	Briefwahlbezirk	51
6 0,9	628 99,1	197 31,4	226 36,0	42 6,7	98 15,6	30 4,8	0 0,0	5 0,8	5 0,8	2 0,3	0 0,0	23 3,7	213-81	Briefwahlbezirk	52
3 0,6	487 99,4	240 49,3	103 21,1	63 12,9	57 11,7	5 1,0	0 0,0	2 0,4	9 1,8	2 0,4	0 0,0	6 1,2	213-82	Briefwahlbezirk	53
16 2,6	593 97,4	231 39,0	250 42,2	27 4,6	36 6,1	20 3,4	0 0,0	5 0,8	1 0,2	5 0,8	1 0,2	17 2,9	221-81	Briefwahlbezirk	54
5 1,0	513 99,0	201 39,2	203 39,6	22 4,3	49 9,6	17 3,3	0 0,0	2 0,4	1 0,2	5 1,0	0 0,0	13 2,5	221-82	Briefwahlbezirk	55
0 0,0	230 100,0	102 44,3	58 25,2	17 7,4	39 17,0	2 0,9	0 0,0	4 1,7	2 0,9	2 0,9	1 0,4	3 1,3	222-81	Briefwahlbezirk	56
3 0,7	398 99,3	169 42,5	144 36,2	30 7,5	40 10,1	6 1,5	0 0,0	3 0,8	0 0,0	1 0,3	0 0,0	5 1,3	223-81	Briefwahlbezirk	57
1 0,6	157 99,4	51 32,5	63 40,1	13 8,3	17 10,8	3 1,9	0 0,0	0 0,0	1 0,6	3 1,9	0 0,0	6 3,8	224-81	Briefwahlbezirk	58
44 0,9	4.609 99,1	1.827 39,6	1.571 34,1	356 7,7	532 11,5	123 2,7	2 0,0	24 0,5	36 0,8	27 0,6	6 0,1	105 2,3	Briefwahl Braunschweig WK 2		59
385 1,3	29.857 98,7	9.971 33,4	10.865 36,4	2.406 8,1	4.147 13,9	1.109 3,7	15 0,1	99 0,3	234 0,8	252 0,8	39 0,1	720 2,4	Braunschweig - WK 2 - gesamt		60

Tab.5 Wahlbezirksergebnisse - Landtagswahl 20.01.2013 - WK 2 Braunschweig-Süd

Lfd. Nr.	Wahlbezirk	Wahllokal	Wahlberechtigte				Wähler/innen		Wahl im Wahlkreis							
			lt. Wählerverz.		§19 Abs.2 NLWO Selbst. Wahlschein	insgesamt A1+A2 +A3	insgesamt 1)	darunter mit Wahlschein	Erststimmen		Von den gültigen Erststimmen entfallen auf die Bewerberin/den Bewerber					
			ohne Sperrvermerk "W" Wahlschein	mit Sperrvermerk "W" Wahlschein					un-gültig	gültig	Schatta CDU	Bachmann SPD	Casper FDP	Heere GRÜNE	Fricke DIE LINKE.	Schöne-mann PIRATEN
A 1	A 2	A 3	A	B	B 1	C	D	D 1	D 2	D 3	D 4	D 5	D 20			
61	290-10	Alvesse	200	14	0	214	130 65,0	0	2 1,5	128 98,5	40 31,3	63 49,2	2 1,6	17 13,3	4 3,1	2 1,6
62	290-20	Bettmar	672	63	0	735	399 59,4	0	5 1,3	394 98,7	163 41,4	185 47,0	10 2,5	23 5,8	9 2,3	4 1,0
63	290-30	Bodenstedt	489	42	0	531	354 72,4	0	7 2,0	347 98,0	137 39,5	148 42,7	7 2,0	37 10,7	15 4,3	3 0,9
64	290-40	Denstorf / Kl.Gleid.	790	31	0	821	540 68,4	0	5 0,9	535 99,1	230 43,0	223 41,7	10 1,9	53 9,9	7 1,3	12 2,2
65	290-50	Fürstenau	67	8	0	75	49 73,1	0	0 0,0	49 100,0	15 30,6	22 44,9	0 0,0	7 14,3	2 4,1	3 6,1
66	290-60	Gr.Gleidingen	542	32	0	574	355 65,5	0	9 2,5	346 97,5	136 39,3	155 44,8	13 3,8	28 8,1	9 2,6	5 1,4
67	290-70	Köchingen	168	14	0	182	115 68,5	0	2 1,7	113 98,3	51 45,1	43 38,1	1 0,9	14 12,4	4 3,5	0 0,0
68	290-90	Liedingen	325	12	0	337	232 71,4	0	3 1,3	229 98,7	96 41,9	105 45,9	0 0,0	18 7,9	3 1,3	7 3,1
69	291-00	Sierße	663	21	0	684	384 57,9	0	3 0,8	381 99,2	152 39,9	177 46,5	12 3,1	21 5,5	13 3,4	6 1,6
70	291-10	Sonnenberg	511	17	0	528	329 64,4	0	1 0,3	328 99,7	128 39,0	158 48,2	3 0,9	28 8,5	6 1,8	5 1,5
71	291-20	Vallstedt	1.020	49	0	1.069	636 62,3	1	10 1,6	626 98,4	281 44,9	254 40,6	8 1,3	60 9,6	16 2,6	7 1,1
72	291-30	Vechelade	338	30	0	368	242 71,6	0	2 0,8	240 99,2	83 34,6	124 51,7	4 1,7	21 8,8	5 2,1	3 1,3
73	291-41	Vechelde 1	661	56	0	717	397 60,1	0	6 1,5	391 98,5	167 42,7	166 42,5	16 4,1	26 6,6	9 2,3	7 1,8
74	291-42	Vechelde 2	611	60	0	671	429 70,2	0	9 2,1	420 97,9	173 41,2	179 42,6	10 2,4	36 8,6	17 4,0	5 1,2
75	291-43	Vechelde 3	761	47	0	808	453 59,5	0	2 0,4	451 99,6	152 33,7	202 44,8	14 3,1	54 12,0	17 3,8	12 2,7
76	291-44	Vechelde 4	761	39	0	800	526 69,1	0	10 1,9	516 98,1	182 35,3	241 46,7	21 4,1	51 9,9	16 3,1	5 1,0
77	291-45	Vechelde 5	628	57	0	685	352 56,1	0	6 1,7	346 98,3	137 39,6	157 45,4	8 2,3	33 9,5	8 2,3	3 0,9
78	291-46	Vechelde 6	631	80	0	711	348 55,2	0	6 1,7	342 98,3	148 43,3	127 37,1	9 2,6	37 10,8	14 4,1	7 2,0
79	291-50	Wahle	923	45	0	968	586 63,5	0	15 2,6	571 97,4	221 38,7	259 45,4	11 1,9	51 8,9	22 3,9	7 1,2
80	291-61	Wedtlenstedt 1	600	28	0	628	414 69,0	0	7 1,7	407 98,3	131 32,2	192 47,2	4 1,0	63 15,5	14 3,4	3 0,7
81	291-62	Wedtlenstedt 2	570	35	0	605	382 67,0	0	4 1,0	378 99,0	157 41,5	155 41,0	4 1,1	46 12,2	11 2,9	5 1,3
82	291-70	Wierthe	247	12	0	259	140 56,7	0	2 1,4	138 98,6	39 28,3	69 50,0	2 1,4	14 10,1	9 6,5	5 3,6
83	Allg. Wahlbezirke Vechelde WK 2		12.178	792	0	12.970	7.792 64,0	1	116 1,5	7.676 98,5	3.019 39,3	3.404 44,3	169 2,2	738 9,6	230 3,0	116 1,5
84	290-81	Briefwahlbezirk	0	0	0	0	315 100,0	315	2 0,6	313 99,4	132 42,2	128 40,9	6 1,9	26 8,3	17 5,4	4 1,3
85	290-82	Briefwahlbezirk	0	0	0	0	433 100,0	433	5 1,2	428 98,8	153 35,7	189 44,2	16 3,7	54 12,6	9 2,1	7 1,6
86	Briefwahl Vechelde WK 2		0	0	0	0	748 100,0	748	7 0,9	741 99,1	285 38,5	317 42,8	22 3,0	80 10,8	26 3,5	11 1,5
87	Vechelde - WK 2 - gesamt		12.178	792	0	12.970	8.540 65,8	749 8,8	123 1,4	8.417 98,6	3.304 39,3	3.721 44,2	191 2,3	818 9,7	256 3,0	127 1,5
88	Allg. Wahlbezirke WK 2 gesamt		60.622	5.705	0	66.327	33.381 55,1	8	531 1,6	32.850 98,4	12.659 38,5	14.188 43,2	828 2,5	3.407 10,4	1.171 3,6	597 1,8
89	Briefwahlbezirke gesamt		0	0	0	0	5.401 100,0	5.401	71 1,3	5.330 98,7	2.339 43,9	2.038 38,2	157 2,9	526 9,9	158 3,0	112 2,1
90	WK 2 Braunschweig-Süd gesamt		60.622	5.705	0	66.327	38.782 58,5	5.409 13,9	602 1,6	38.180 98,4	14.998 39,3	16.226 42,5	985 2,6	3.933 10,3	1.329 3,5	709 1,9

1) Die Berechnung der Wahlbeteiligung in den allgemeinen Wahlbezirken berücksichtigt keine Briefwähler [B/(A1+B1)];

die Berechnung der Wahlbeteiligung in allen Wahlbezirken drückt den Anteil der Wähler/innen (B) in Bezug auf alle Wahlberechtigten (A) aus.

Wahl nach Landeswahlvorschlägen (Parteien)															
Zweitstimmen		Von den gültigen Zweitstimmen entfallen auf die Wahlvorschläge													
ungültig	gültig	CDU	SPD	FDP	GRÜNE	DIE LINKE.	Bündnis 21/RRP	DIE FREIHEIT	FREIE WÄHLER	NPD	PBC	PIRATEN	Wahlbezirk		Lfd. Nr.
E	F	F1	F2	F3	F4	F5	F6	F9	F12	F14	F16	F20	Nr.		Nr.
0 0,0	130 100,0	33 25,4	59 45,4	10 7,7	16 12,3	8 6,2	0 0,0	0 0,0	0 0,0	1 0,8	0 0,0	3 2,3	290-10	Alvesse	61
6 1,5	393 98,5	145 36,9	159 40,5	27 6,9	38 9,7	10 2,5	0 0,0	0 0,0	5 1,3	3 0,8	0 0,0	6 1,5	290-20	Bettmar	62
6 1,7	348 98,3	111 31,9	135 38,8	29 8,3	49 14,1	12 3,4	0 0,0	1 0,3	1 0,3	1 0,3	1 0,3	8 2,3	290-30	Bodenstedt	63
7 1,3	533 98,7	191 35,8	190 35,6	45 8,4	76 14,3	8 1,5	0 0,0	2 0,4	2 0,4	5 0,9	0 0,0	14 2,6	290-40	Denstorf / Kl.Gleid.	64
1 2,0	48 98,0	14 29,2	16 33,3	1 2,1	10 20,8	6 12,5	0 0,0	0 0,0	0 0,0	0 0,0	0 0,0	1 2,1	290-50	Fürstenau	65
7 2,0	348 98,0	124 35,6	131 37,6	27 7,8	39 11,2	11 3,2	1 0,3	2 0,6	2 0,6	3 0,9	0 0,0	8 2,3	290-60	Gr.Gleidingen	66
1 0,9	114 99,1	43 37,7	41 36,0	9 7,9	18 15,8	2 1,8	0 0,0	0 0,0	0 0,0	1 0,9	0 0,0	0 0,0	290-70	Köchingen	67
3 1,3	229 98,7	81 35,4	93 40,6	9 3,9	30 13,1	3 1,3	0 0,0	1 0,4	1 0,4	3 1,3	0 0,0	8 3,5	290-90	Liedingen	68
3 0,8	381 99,2	126 33,1	157 41,2	33 8,7	35 9,2	15 3,9	0 0,0	0 0,0	3 0,8	2 0,5	0 0,0	10 2,6	291-00	Sierße	69
1 0,3	328 99,7	104 31,7	126 38,4	20 6,1	60 18,3	7 2,1	0 0,0	0 0,0	1 0,3	1 0,3	0 0,0	9 2,7	291-10	Sonnenberg	70
8 1,3	628 98,7	233 37,1	219 34,9	47 7,5	77 12,3	16 2,5	0 0,0	3 0,5	8 1,3	6 1,0	0 0,0	19 3,0	291-20	Vallstedt	71
3 1,2	239 98,8	73 30,5	117 49,0	13 5,4	28 11,7	4 1,7	0 0,0	0 0,0	1 0,4	0 0,0	0 0,0	3 1,3	291-30	Vechelade	72
2 0,5	395 99,5	144 36,5	140 35,4	38 9,6	48 12,2	10 2,5	0 0,0	0 0,0	1 0,3	3 0,8	2 0,5	9 2,3	291-41	Vechelde 1	73
6 1,4	423 98,6	145 34,3	151 35,7	44 10,4	47 11,1	21 5,0	0 0,0	1 0,2	4 0,9	2 0,5	2 0,5	6 1,4	291-42	Vechelde 2	74
3 0,7	450 99,3	135 30,0	154 34,2	29 6,4	86 19,1	15 3,3	0 0,0	4 0,9	11 2,4	1 0,2	1 0,2	14 3,1	291-43	Vechelde 3	75
7 1,3	519 98,7	162 31,2	214 41,2	36 6,9	65 12,5	17 3,3	3 0,6	2 0,4	6 1,2	3 0,6	2 0,4	9 1,7	291-44	Vechelde 4	76
4 1,1	348 98,9	125 35,9	133 38,2	21 6,0	46 13,2	8 2,3	0 0,0	1 0,3	2 0,6	4 1,1	0 0,0	8 2,3	291-45	Vechelde 5	77
3 0,9	345 99,1	119 34,5	106 30,7	39 11,3	45 13,0	17 4,9	1 0,3	0 0,0	2 0,6	5 1,4	3 0,9	8 2,3	291-46	Vechelde 6	78
12 2,0	574 98,0	183 31,9	228 39,7	47 8,2	80 13,9	14 2,4	1 0,2	4 0,7	4 0,7	3 0,5	0 0,0	10 1,7	291-50	Wahle	79
6 1,4	408 98,6	114 27,9	169 41,4	21 5,1	79 19,4	10 2,5	0 0,0	4 1,0	2 0,5	1 0,2	0 0,0	8 2,0	291-61	Wedtlenstedt 1	80
6 1,6	376 98,4	128 34,0	129 34,3	31 8,2	69 18,4	8 2,1	0 0,0	2 0,5	0 0,0	3 0,8	0 0,0	6 1,6	291-62	Wedtlenstedt 2	81
3 2,1	137 97,9	36 26,3	64 46,7	6 4,4	13 9,5	8 5,8	0 0,0	1 0,7	0 0,0	1 0,7	0 0,0	8 5,8	291-70	Wierthe	82
98 1,3	7.694 98,7	2.569 33,4	2.931 38,1	582 7,6	1.054 13,7	230 3,0	6 0,1	28 0,4	56 0,7	52 0,7	11 0,1	175 2,3	Allg. Wahlbezirke Vechelde WK 2		83
2 0,6	313 99,4	126 40,3	120 38,3	15 4,8	27 8,6	14 4,5	0 0,0	0 0,0	1 0,3	3 1,0	0 0,0	7 2,2	290-81	Briefwahlbezirk	84
6 1,4	427 98,6	136 31,9	174 40,7	34 8,0	60 14,1	9 2,1	0 0,0	0 0,0	3 0,7	4 0,9	1 0,2	6 1,4	290-82	Briefwahlbezirk	85
8 1,1	740 98,9	262 35,4	294 39,7	49 6,6	87 11,8	23 3,1	0 0,0	0 0,0	4 0,5	7 0,9	1 0,1	13 1,8	Briefwahl Vechelde WK 2		86
106 1,2	8.434 98,8	2.831 33,6	3.225 38,2	631 7,5	1.141 13,5	253 3,0	6 0,1	28 0,3	60 0,7	59 0,7	12 0,1	188 2,2	Vechelde - WK 2 - gesamt		87
439 1,3	32.942 98,7	10.713 32,5	12.225 37,1	2.632 8,0	4.669 14,2	1.216 3,7	19 0,1	103 0,3	254 0,8	277 0,8	44 0,1	790 2,4	Allg. Wahlbezirke WK 2 gesamt		88
52 1,0	5.349 99,0	2.089 39,1	1.865 34,9	405 7,6	619 11,6	146 2,7	2 0,0	24 0,4	40 0,7	34 0,6	7 0,1	118 2,2	Briefwahlbezirke gesamt		89
491 1,3	38.291 98,7	12.802 33,4	14.090 36,8	3.037 7,9	5.288 13,8	1.362 3,6	21 0,1	127 0,3	294 0,8	311 0,8	51 0,1	908 2,4	WK 2 Braunschweig-Süd gesamt		90

Tab.5 Wahlbezirksergebnisse - Landtagswahl 20.01.2013 - WK 3 Braunschweig-West

Lfd. Nr.	Wahlbezirk Nr.	Wahllokal	Wahlberechtigte				Wähler/innen		Wahl im Wahlkreis								
			lt. Wählerverz.		§19 Abs.2 NLWO Selbst. Wahlschein	insgesamt A1+A2 +A3	insgesamt 1)	darunter mit Wahlschein	Erststimmen		Von den gültigen Erststimmen entfallen auf die Bewerberin/den Bewerber						
			ohne Sperrvermerk "W" Wahlschein	mit Sperrvermerk "W" Wahlschein					ungültig	gültig	Mund-los CDU	Bratmann SPD	Vogler-Klages FDP	Stahl GRÜNE	Weisser-Roelle DIE LINKE.	Möller PIRATEN	
			A 1	A 2	A 3	A	B	B 1	C	D	D 1	D 2	D 3	D 4	D 5	D 20	
1	310-01	Otto-Bennemann-Schule	1.343	143	0	1.486	503 37,4	1	6 1,2	497 98,8	115 23,1	219 44,1	11 2,2	87 17,5	40 8,0	25 5,0	
2	310-02	Schule Diesterwegstraße	1.449	147	0	1.596	635 43,8	1	12 1,9	623 98,1	177 28,4	265 42,5	14 2,2	96 15,4	42 6,7	29 4,7	
3	310-03	Schule Diesterwegstraße	938	111	0	1.049	398 42,4	0	5 1,3	393 98,7	124 31,6	164 41,7	12 3,1	55 14,0	25 6,4	13 3,3	
4	310-11	Otto-Bennemann-Schule	1.060	176	0	1.236	593 55,9	0	5 0,8	588 99,2	165 28,1	262 44,6	22 3,7	90 15,3	29 4,9	20 3,4	
5	310-12	Otto-Bennemann-Schule	1.178	145	0	1.323	616 52,3	0	4 0,6	612 99,4	185 30,2	264 43,1	8 1,3	108 17,6	36 5,9	11 1,8	
6	310-13	Schule Diesterwegstraße	1.059	100	0	1.159	466 44,0	1	11 2,4	455 97,6	124 27,3	178 39,1	7 1,5	88 19,3	38 8,4	20 4,4	
7	310-14	Schule Hohestieg	1.082	129	0	1.211	454 42,0	0	8 1,8	446 98,2	105 23,5	183 41,0	7 1,6	103 23,1	29 6,5	19 4,3	
8	310-15	Schule Hohestieg	1.082	144	0	1.226	522 48,2	1	6 1,1	516 98,9	147 28,5	206 39,9	8 1,6	97 18,8	35 6,8	23 4,5	
9	310-16	Schule Hohestieg	1.126	128	0	1.254	466 41,4	0	4 0,9	462 99,1	117 25,3	207 44,8	13 2,8	71 15,4	35 7,6	19 4,1	
10	310-21	Hoffm.-v.-Fallerleben-Schule	1.247	87	0	1.334	671 53,8	1	11 1,6	660 98,4	215 32,6	275 41,7	19 2,9	96 14,5	42 6,4	13 2,0	
11	310-22	Hoffm.-v.-Fallerleben-Schule	1.233	133	0	1.366	677 54,9	1	9 1,3	668 98,7	249 37,3	272 40,7	10 1,5	80 12,0	39 5,8	18 2,7	
12	310-31	Schule Hohestieg	904	212	0	1.116	427 47,2	0	9 2,1	418 97,9	122 29,2	164 39,2	8 1,9	74 17,7	29 6,9	21 5,0	
13	310-32	Hochschule f. Bildende Künste	1.144	102	0	1.246	565 49,4	0	7 1,2	558 98,8	135 24,2	257 46,1	11 2,0	108 19,4	37 6,6	10 1,8	
14	310-33	Hochschule f. Bildende Künste	972	95	0	1.067	409 42,1	0	9 2,2	400 97,8	120 30,0	170 42,5	13 3,3	65 16,3	24 6,0	8 2,0	
15	310-34	Hochschule f. Bildende Künste	1.005	118	0	1.123	382 38,0	0	6 1,6	376 98,4	106 28,2	167 44,4	10 2,7	53 14,1	27 7,2	13 3,5	
16	310-41	Agentur für Arbeit	1.070	72	0	1.142	424 39,6	2	5 1,2	419 98,8	103 24,6	184 43,9	12 2,9	61 14,6	42 10,0	17 4,1	
17	310-42	Schule Sophienstraße	1.090	70	0	1.160	526 48,2	1	11 2,1	515 97,9	90 17,5	241 46,8	9 1,7	111 21,6	41 8,0	23 4,5	
18	310-43	Schule Sophienstraße	1.289	163	0	1.452	700 54,3	0	6 0,9	694 99,1	185 26,7	279 40,2	15 2,2	145 20,9	46 6,6	24 3,5	
19	310-44	AWO-Begegnungsstätte	1.132	80	0	1.212	498 43,9	2	7 1,4	491 98,6	127 25,9	190 38,7	17 3,5	75 15,3	51 10,4	31 6,3	
20	310-45	Agentur für Arbeit	832	80	0	912	267 32,1	0	3 1,1	264 98,9	54 20,5	106 40,2	8 3,0	46 17,4	35 13,3	15 5,7	
21	310-51	Schule Gartenstadt	716	59	0	775	496 69,3	0	7 1,4	489 98,6	177 36,2	208 42,5	7 1,4	82 16,8	11 2,2	4 0,8	
22	310-52	Schule Gartenstadt	673	50	0	723	353 52,5	0	7 2,0	346 98,0	140 40,5	127 36,7	10 2,9	41 11,8	16 4,6	12 3,5	
23	321-01	Wichernhaus Kanzlerfeld	793	150	0	943	613 77,3	0	7 1,1	606 98,9	318 52,5	208 34,3	17 2,8	53 8,7	10 1,7	0 0,0	
24	321-02	Wichernhaus Kanzlerfeld	959	141	0	1.100	756 78,8	0	13 1,7	743 98,3	324 43,6	282 38,0	21 2,8	88 11,8	20 2,7	8 1,1	
25	321-03	Wichernhaus Kanzlerfeld	1.107	195	0	1.302	827 74,7	0	9 1,1	818 98,9	395 48,3	270 33,0	33 4,0	95 11,6	19 2,3	6 0,7	
26	321-11	Schule Lehndorf-Siedlung	1.067	112	0	1.179	685 64,2	0	8 1,2	677 98,8	218 32,2	296 43,7	20 3,0	100 14,8	35 5,2	8 1,2	
27	321-12	Schule Lehndorf-Siedlung	1.190	145	0	1.335	689 57,8	2	14 2,0	675 98,0	211 31,3	317 47,0	18 2,7	100 14,8	18 2,7	11 1,6	
28	321-13	Schule Lehndorf-Siedlung	936	121	0	1.057	495 52,9	0	10 2,0	485 98,0	201 41,4	177 36,5	14 2,9	62 12,8	22 4,5	9 1,9	
29	321-14	Schule Lehndorf-Siedlung	1.002	105	0	1.107	512 51,1	0	8 1,6	504 98,4	151 30,0	235 46,6	15 3,0	66 13,1	26 5,2	11 2,2	

1) Die Berechnung der Wahlbeteiligung in den allgemeinen Wahlbezirken berücksichtigt keine Briefwähler [B/(A1+B1)]; die Berechnung der Wahlbeteiligung in allen Wahlbezirken drückt den Anteil der Wähler/innen (B) in Bezug auf alle Wahlberechtigten (A) aus.

Wahl nach Landeswahlvorschlägen (Parteien)															
Zweitstimmen		Von den gültigen Zweitstimmen entfallen auf die Wahlvorschläge													
ungültig	gültig	CDU	SPD	FDP	GRÜNE	DIE LINKE.	Bündnis 21/RRP	DIE FREIHEIT	FREIE WÄHLER	NPD	PBC	PIRATEN	Wahlbezirk		Lfd. Nr.
E	F	F1	F2	F3	F4	F5	F6	F9	F12	F14	F16	F20	Nr.		Nr.
3 0,6	500 99,4	85 17,0	176 35,2	39 7,8	119 23,8	46 9,2	0 0,0	1 0,2	10 2,0	6 1,2	1 0,2	17 3,4	310-01	Otto-Bennemann-Schule	1
11 1,7	624 98,3	143 22,9	215 34,5	37 5,9	122 19,6	40 6,4	0 0,0	2 0,3	11 1,8	5 0,8	2 0,3	47 7,5	310-02	Schule Diesterwegstraße	2
5 1,3	393 98,7	107 27,2	133 33,8	29 7,4	75 19,1	24 6,1	0 0,0	2 0,5	2 0,5	6 1,5	3 0,8	12 3,1	310-03	Schule Diesterwegstraße	3
3 0,5	590 99,5	136 23,1	196 33,2	53 9,0	131 22,2	30 5,1	0 0,0	3 0,5	6 1,0	2 0,3	0 0,0	33 5,6	310-11	Otto-Bennemann-Schule	4
4 0,6	612 99,4	150 24,5	191 31,2	40 6,5	154 25,2	39 6,4	0 0,0	2 0,3	7 1,1	1 0,2	0 0,0	28 4,6	310-12	Otto-Bennemann-Schule	5
6 1,3	460 98,7	86 18,7	140 30,4	38 8,3	105 22,8	39 8,5	2 0,4	0 0,0	4 0,9	10 2,2	0 0,0	36 7,8	310-13	Schule Diesterwegstraße	6
10 2,2	444 97,8	92 20,7	140 31,5	22 5,0	123 27,7	30 6,8	1 0,2	1 0,2	6 1,4	5 1,1	1 0,2	23 5,2	310-14	Schule Hohestieg	7
2 0,4	520 99,6	123 23,7	163 31,3	32 6,2	137 26,3	32 6,2	0 0,0	1 0,2	3 0,6	5 1,0	0 0,0	24 4,6	310-15	Schule Hohestieg	8
5 1,1	461 98,9	100 21,7	177 38,4	22 4,8	86 18,7	39 8,5	0 0,0	0 0,0	5 1,1	5 1,1	3 0,7	24 5,2	310-16	Schule Hohestieg	9
6 0,9	665 99,1	189 28,4	233 35,0	58 8,7	108 16,2	43 6,5	0 0,0	1 0,2	4 0,6	10 1,5	0 0,0	19 2,9	310-21	Hoffm.-v.-Fallersleben-Schule	10
7 1,0	670 99,0	206 30,7	227 33,9	49 7,3	116 17,3	38 5,7	0 0,0	2 0,3	2 0,3	8 1,2	3 0,4	19 2,8	310-22	Hoffm.-v.-Fallersleben-Schule	11
10 2,3	417 97,7	103 24,7	115 27,6	29 7,0	104 24,9	25 6,0	0 0,0	2 0,5	0 0,4	2 0,5	0 0,0	37 8,9	310-31	Schule Hohestieg	12
6 1,1	559 98,9	106 19,0	222 39,7	35 6,3	114 20,4	40 7,2	0 0,0	3 0,5	10 1,8	2 0,4	0 0,0	27 4,8	310-32	Hochschule f. Bildende Künste	13
7 1,7	402 98,3	97 24,1	145 36,1	31 7,7	79 19,7	23 5,7	0 0,0	1 0,2	6 1,5	4 1,0	0 0,0	16 4,0	310-33	Hochschule f. Bildende Künste	14
2 0,5	380 99,5	80 21,1	139 36,6	22 5,8	80 21,1	26 6,8	0 0,0	0 0,0	2 0,5	9 2,4	2 0,5	20 5,3	310-34	Hochschule f. Bildende Künste	15
3 0,7	421 99,3	97 23,0	139 33,0	19 4,5	92 21,9	39 9,3	0 0,0	5 1,2	8 1,9	1 0,2	0 0,0	21 5,0	310-41	Agentur für Arbeit	16
9 1,7	517 98,3	77 14,9	174 33,7	15 2,9	147 28,4	48 9,3	1 0,2	1 0,2	3 0,6	11 2,1	1 0,2	39 7,5	310-42	Schule Sophienstraße	17
5 0,7	695 99,3	142 20,4	206 29,6	47 6,8	188 27,1	54 7,8	0 0,0	3 0,4	14 2,0	7 1,0	0 0,0	34 4,9	310-43	Schule Sophienstraße	18
7 1,4	491 98,6	104 21,2	149 30,3	34 6,9	98 20,0	49 10,0	1 0,2	3 0,6	12 2,4	8 1,6	0 0,0	33 6,7	310-44	AWO-Begegnungsstätte	19
3 1,1	264 98,9	44 16,7	84 31,8	18 6,8	61 23,1	31 11,7	1 0,4	1 0,4	6 2,3	1 0,4	0 0,0	17 6,4	310-45	Agentur für Arbeit	20
7 1,4	489 98,6	137 28,0	190 38,9	34 7,0	101 20,7	11 2,2	0 0,0	0 0,0	2 0,4	4 0,8	1 0,2	9 1,8	310-51	Schule Gartenstadt	21
6 1,7	347 98,3	125 36,0	117 33,7	20 5,8	44 12,7	11 3,2	0 0,0	1 0,3	5 1,4	5 1,4	1 0,3	18 5,2	310-52	Schule Gartenstadt	22
2 0,3	611 99,7	222 36,3	189 30,9	101 16,5	75 12,3	11 1,8	0 0,0	2 0,3	2 0,3	5 0,8	0 0,0	4 0,7	321-01	Wichernhaus Kanzlerfeld	23
7 0,9	749 99,1	224 29,9	241 32,2	110 14,7	132 17,6	20 2,7	1 0,1	2 0,3	8 1,1	0 0,0	0 0,0	11 1,5	321-02	Wichernhaus Kanzlerfeld	24
5 0,6	822 99,4	294 35,8	224 27,3	120 14,6	128 15,6	24 2,9	1 0,1	1 0,1	12 1,5	2 0,2	3 0,4	13 1,6	321-03	Wichernhaus Kanzlerfeld	25
6 0,9	679 99,1	183 27,0	254 37,4	52 7,7	133 19,6	33 4,9	0 0,0	1 0,1	4 0,6	3 0,4	0 0,0	16 2,4	321-11	Schule Lehndorf-Siedlung	26
13 1,9	676 98,1	184 27,2	255 37,7	46 6,8	139 20,6	23 3,4	0 0,0	1 0,1	7 1,0	5 0,7	1 0,1	15 2,2	321-12	Schule Lehndorf-Siedlung	27
6 1,2	489 98,8	150 30,7	154 31,5	63 12,9	68 13,9	22 4,5	0 0,0	3 0,6	10 2,0	6 1,2	0 0,0	13 2,7	321-13	Schule Lehndorf-Siedlung	28
8 1,6	504 98,4	132 26,2	187 37,1	34 6,7	103 20,4	24 4,8	0 0,0	2 0,4	3 0,6	2 0,4	0 0,0	17 3,4	321-14	Schule Lehndorf-Siedlung	29

Tab.5 Wahlbezirksergebnisse - Landtagswahl 20.01.2013 - WK 3 Braunschweig-West

Lfd. Nr.	Wahlbezirk Nr.	Wahllokal	Wahlberechtigte				Wähler/innen		Wahl im Wahlkreis								
			lt. Wählerverz.		§19 Abs.2 NLWO Selbst. Wahlschein	insgesamt A1+A2+A3	insgesamt 1)	darunter mit Wahlschein	Erststimmen		Von den gültigen Erststimmen entfallen auf die Bewerberin/den Bewerber						
			ohne Sperrvermerk "W" Wahlschein	mit Sperrvermerk "W" Wahlschein					ungültig	gültig	Mund-los CDU	Bratmann SPD	Vogler-Klages FDP	Stahl GRÜNE	Weisser-Roelle DIE LINKE.	Möller PIRATEN	
			A 1	A 2	A 3	A	B	B 1	C	D	D 1	D 2	D 3	D 4	D 5	D 20	
30	321-15	Schule Lehndorf-Siedlung	916	148	0	1.064	602 65,7	0	6 1,0	596 99,0	181 30,4	277 46,5	13 2,2	93 15,6	23 3,9	9 1,5	
31	321-21	Grundschule Lamme	1.194	134	0	1.328	791 66,2	0	16 2,0	775 98,0	297 38,3	338 43,6	18 2,3	90 11,6	22 2,8	10 1,3	
32	321-22	Grundschule Lamme	1.361	61	0	1.422	749 55,0	0	10 1,3	739 98,7	337 45,6	265 35,9	17 2,3	72 9,7	30 4,1	18 2,4	
33	321-31	Schule Völkenrode	1.183	141	0	1.324	827 69,9	0	14 1,7	813 98,3	343 42,2	329 40,5	26 3,2	91 11,2	19 2,3	5 0,6	
34	321-41	Schule Watenbüttel	1.036	112	0	1.148	666 64,3	0	7 1,1	659 98,9	301 45,7	243 36,9	19 2,9	60 9,1	23 3,5	13 2,0	
35	321-42	Schule Watenbüttel	856	104	0	960	583 68,1	0	2 0,3	581 99,7	242 41,7	251 43,2	16 2,8	52 9,0	11 1,9	9 1,5	
36	321-51	Pfarramt Ölper	1.013	125	0	1.138	682 67,2	2	7 1,0	675 99,0	261 38,7	237 35,1	18 2,7	128 19,0	19 2,8	12 1,8	
37	322-01	Schule Veltenhof	1.039	120	0	1.159	561 54,0	0	7 1,2	554 98,8	214 38,6	243 43,9	20 3,6	43 7,8	18 3,2	16 2,9	
38	322-02	Schule Veltenhof	1.042	145	0	1.187	648 62,2	0	9 1,4	639 98,6	311 48,7	228 35,7	14 2,2	67 10,5	9 1,4	10 1,6	
39	322-11	Schule Rühme	1.172	80	0	1.252	597 50,9	0	12 2,0	585 98,0	253 43,2	229 39,1	11 1,9	47 8,0	25 4,3	20 3,4	
40	322-12	Schule Rühme	1.043	64	0	1.107	434 41,6	0	6 1,4	428 98,6	134 31,3	202 47,2	14 3,3	39 9,1	28 6,5	11 2,6	
41	323-01	Gemeinschaftshaus Harxbüttel	482	77	0	559	350 72,6	0	2 0,6	348 99,4	161 46,3	104 29,9	13 3,7	53 15,2	10 2,9	7 2,0	
42	323-11	Gemeinschaftshaus Thune	1.235	142	0	1.377	844 68,3	0	8 0,9	836 99,1	318 38,0	337 40,3	20 2,4	125 15,0	21 2,5	15 1,8	
43	323-21	Lessinggymnasium Wenden	1.048	107	0	1.155	633 60,4	0	10 1,6	623 98,4	273 43,8	258 41,4	14 2,2	51 8,2	21 3,4	6 1,0	
44	323-22	Lessinggymnasium Wenden	898	119	0	1.017	520 57,8	2	12 2,3	508 97,7	243 47,8	173 34,1	8 1,6	51 10,0	18 3,5	15 3,0	
45	323-23	Lessinggymnasium Wenden	950	113	0	1.063	542 57,1	0	6 1,1	536 98,9	193 36,0	242 45,1	11 2,1	55 10,3	22 4,1	13 2,4	
46	331-01	Schule Am Schwarzen Berge	845	78	0	923	439 52,0	0	9 2,1	430 97,9	164 38,1	189 44,0	13 3,0	46 10,7	13 3,0	5 1,2	
47	331-02	Schule Am Schwarzen Berge	926	137	0	1.063	539 58,2	0	9 1,7	530 98,3	237 44,7	211 39,8	18 3,4	44 8,3	10 1,9	10 1,9	
48	331-03	Schule Am Schwarzen Berge	905	99	0	1.004	516 57,0	0	6 1,2	510 98,8	224 43,9	206 40,4	14 2,7	40 7,8	22 4,3	4 0,8	
49	331-04	Schule Am Schwarzen Berge	805	58	0	863	297 36,9	0	9 3,0	288 97,0	102 35,4	135 46,9	4 1,4	22 7,6	18 6,3	7 2,4	
50	331-11	Nibelungenschule	1.010	94	0	1.104	490 48,5	0	13 2,7	477 97,3	142 29,8	214 44,9	10 2,1	63 13,2	30 6,3	18 3,8	
51	331-12	Nibelungenschule	833	168	0	1.001	421 50,5	0	9 2,1	412 97,9	115 27,9	209 50,7	11 2,7	50 12,1	15 3,6	12 2,9	
52	331-13	Nibelungenschule	831	77	0	908	347 41,8	0	6 1,7	341 98,3	86 25,2	168 49,3	8 2,3	47 13,8	19 5,6	13 3,8	
53	331-14	Nibelungenschule	1.037	95	0	1.132	438 42,2	1	11 2,5	427 97,5	114 26,7	216 50,6	11 2,6	45 10,5	21 4,9	20 4,7	
54	331-15	Schule Isoldestraße	817	80	0	897	387 47,4	0	8 2,1	379 97,9	119 31,4	154 40,6	11 2,9	59 15,6	21 5,5	15 4,0	
55	331-16	Schule Isoldestraße	849	58	0	907	289 34,0	0	3 1,0	286 99,0	79 27,6	136 47,6	4 1,4	34 11,9	17 5,9	16 5,6	
56	331-21	Schule Pestalozzistraße	1.195	146	0	1.341	768 64,2	1	5 0,7	763 99,3	182 23,9	314 41,2	18 2,4	174 22,8	38 5,0	37 4,8	
57	331-22	Schule Pestalozzistraße	1.007	150	0	1.157	520 51,5	2	3 0,6	517 99,4	94 18,2	276 53,4	9 1,7	98 19,0	15 2,9	25 4,8	
58	331-23	TU - Büldenweg 74	836	82	0	918	369 44,1	0	4 1,1	365 98,9	82 22,5	172 47,1	7 1,9	71 19,5	14 3,8	19 5,2	

1) Die Berechnung der Wahlbeteiligung in den allgemeinen Wahlbezirken berücksichtigt keine Briefwähler [B/(A1+B1)]; die Berechnung der Wahlbeteiligung in allen Wahlbezirken drückt den Anteil der Wähler/innen (B) in Bezug auf alle Wahlberechtigten (A) aus.

Wahl nach Landeswahlvorschlägen (Parteien)															
Zweitstimmen		Von den gültigen Zweitstimmen entfallen auf die Wahlvorschläge													
ungültig	gültig	CDU	SPD	FDP	GRÜNE	DIE LINKE.	Bündnis 21/RRP	DIE FREIHEIT	FREIE WÄHLER	NPD	PBC	PIRATEN	Wahlbezirk		Lfd. Nr.
E	F	F1	F2	F3	F4	F5	F6	F9	F12	F14	F16	F20	Nr.		Nr.
2 0,3	600 99,7	127 21,2	239 39,8	54 9,0	125 20,8	22 3,7	0 0,0	0 0,0	9 1,5	3 0,5	5 0,8	16 2,7	321-15	Schule Lehndorf-Siedlung	30
12 1,5	779 98,5	250 32,1	264 33,9	65 8,3	143 18,4	28 3,6	0 0,0	2 0,3	7 0,9	9 1,2	1 0,1	10 1,3	321-21	Grundschule Lamme	31
6 0,8	743 99,2	250 33,6	230 31,0	69 9,3	131 17,6	25 3,4	0 0,0	3 0,4	9 1,2	2 0,3	2 0,3	22 3,0	321-22	Grundschule Lamme	32
9 1,1	818 98,9	273 33,4	277 33,9	84 10,3	132 16,1	22 2,7	0 0,0	2 0,2	7 0,9	7 0,9	1 0,1	13 1,6	321-31	Schule Völkenrode	33
7 1,1	659 98,9	238 36,1	207 31,4	57 8,6	87 13,2	35 5,3	0 0,0	2 0,3	6 0,9	8 1,2	3 0,5	16 2,4	321-41	Schule Watenbüttel	34
1 0,2	582 99,8	187 32,1	216 37,1	64 11,0	82 14,1	15 2,6	0 0,0	2 0,3	3 0,5	5 0,9	0 0,0	8 1,4	321-42	Schule Watenbüttel	35
9 1,3	673 98,7	220 32,7	214 31,8	49 7,3	131 19,5	22 3,3	1 0,1	1 0,1	10 1,5	6 0,9	1 0,1	18 2,7	321-51	Pfarramt Ölper	36
11 2,0	550 98,0	174 31,6	207 37,6	45 8,2	59 10,7	19 3,5	0 0,0	3 0,5	5 0,9	10 1,8	1 0,2	27 4,9	322-01	Schule Veltenhof	37
7 1,1	641 98,9	248 38,7	195 30,4	72 11,2	86 13,4	18 2,8	0 0,0	1 0,2	3 0,5	10 1,6	0 0,0	8 1,2	322-02	Schule Veltenhof	38
7 1,2	590 98,8	200 33,9	215 36,4	46 7,8	67 11,4	29 4,9	0 0,0	2 0,3	1 0,2	11 1,9	0 0,0	19 3,2	322-11	Schule Rühme	39
4 0,9	430 99,1	109 25,3	184 42,8	19 4,4	56 13,0	31 7,2	0 0,0	2 0,5	1 0,2	10 2,3	2 0,5	16 3,7	322-12	Schule Rühme	40
2 0,6	348 99,4	116 33,3	89 25,6	56 16,1	64 18,4	7 2,0	0 0,0	2 0,6	0 0,0	2 0,6	0 0,0	12 3,4	323-01	Gemeinschaftshaus Harxbüttel	41
6 0,7	838 99,3	249 29,7	273 32,6	74 8,8	176 21,0	20 2,4	1 0,1	4 0,5	7 0,8	2 0,2	4 0,5	28 3,3	323-11	Gemeinschaftshaus Thune	42
7 1,1	626 98,9	228 36,4	222 35,5	43 6,9	81 12,9	27 4,3	1 0,2	1 0,2	6 1,0	1 0,2	3 0,5	13 2,1	323-21	Lessinggymnasium Wenden	43
7 1,3	513 98,7	200 39,0	155 30,2	42 8,2	68 13,3	15 2,9	0 0,0	1 0,2	6 1,2	5 1,0	0 0,0	21 4,1	323-22	Lessinggymnasium Wenden	44
6 1,1	536 98,9	159 29,7	205 38,2	28 5,2	90 16,8	24 4,5	1 0,2	5 0,9	3 0,6	6 1,1	0 0,0	15 2,8	323-23	Lessinggymnasium Wenden	45
7 1,6	432 98,4	129 29,9	167 38,7	39 9,0	59 13,7	16 3,7	0 0,0	2 0,5	3 0,7	5 1,2	0 0,0	12 2,8	331-01	Schule Am Schwarzen Berge	46
7 1,3	532 98,7	188 35,3	184 34,6	55 10,3	71 13,3	8 1,5	0 0,0	2 0,4	3 0,6	1 0,2	0 0,0	20 3,8	331-02	Schule Am Schwarzen Berge	47
8 1,6	508 98,4	178 35,0	195 38,4	50 9,8	43 8,5	19 3,7	0 0,0	2 0,4	0 0,0	7 1,4	0 0,0	14 2,8	331-03	Schule Am Schwarzen Berge	48
8 2,7	289 97,3	86 29,8	125 43,3	17 5,9	20 6,9	18 6,2	0 0,0	1 0,3	5 1,7	5 1,7	0 0,0	12 4,2	331-04	Schule Am Schwarzen Berge	49
7 1,4	483 98,6	121 25,1	178 36,9	26 5,4	86 17,8	34 7,0	0 0,0	3 0,6	8 1,7	5 1,0	0 0,0	22 4,6	331-11	Nibelungenschule	50
8 1,9	413 98,1	92 22,3	191 46,2	32 7,7	62 15,0	12 2,9	1 0,2	2 0,5	5 1,2	2 0,5	0 0,0	14 3,4	331-12	Nibelungenschule	51
6 1,7	341 98,3	70 20,5	144 42,2	18 5,3	52 15,2	20 5,9	0 0,0	0 0,0	4 1,2	7 2,1	0 0,0	26 7,6	331-13	Nibelungenschule	52
2 0,5	436 99,5	88 20,2	179 41,1	29 6,7	76 17,4	18 4,1	1 0,2	1 0,2	9 2,1	6 1,4	0 0,0	29 6,7	331-14	Nibelungenschule	53
3 0,8	384 99,2	108 28,1	138 35,9	26 6,8	69 18,0	21 5,5	2 0,5	2 0,5	2 0,5	6 1,6	2 0,5	8 2,1	331-15	Schule Isoldestraße	54
3 1,0	286 99,0	62 21,7	121 42,3	21 7,3	35 12,2	16 5,6	0 0,0	3 1,0	5 1,7	6 2,1	0 0,0	17 5,9	331-16	Schule Isoldestraße	55
3 0,4	765 99,6	148 19,3	213 27,8	39 5,1	249 32,5	46 6,0	0 0,0	5 0,7	8 1,0	3 0,4	1 0,1	53 6,9	331-21	Schule Pestalozzistraße	56
2 0,4	518 99,6	75 14,5	215 41,5	32 6,2	135 26,1	17 3,3	0 0,0	3 0,6	6 1,2	2 0,4	0 0,0	33 6,4	331-22	Schule Pestalozzistraße	57
4 1,1	365 98,9	73 20,0	121 33,2	17 4,7	98 26,8	16 4,4	1 0,3	2 0,5	2 0,5	0 0,0	0 0,0	35 9,6	331-23	TU - Büldenweg 74	58

Tab.5 Wahlbezirksergebnisse - Landtagswahl 20.01.2013 - WK 3 Braunschweig-West

Lfd. Nr.	Wahlbezirk	Wahllokal	Wahlberechtigte				Wähler/innen		Wahl im Wahlkreis								
			lt. Wählerverz.		§19 Abs.2 NLWO Selbst. Wahlschein	insgesamt A1+A2+A3	insgesamt 1)	darunter mit Wahlschein	Erststimmen		Von den gültigen Erststimmen entfallen auf die Bewerberin/den Bewerber						
			ohne Sperrvermerk "W" Wahlschein	mit Sperrvermerk "W" Wahlschein					ungültig	gültig	Mund-los CDU	Bratmann SPD	Vogler-Klages FDP	Stahl GRÜNE	Weisser-Roelle DIE LINKE.	Möller PIRATEN	
																	A 1
59	331-24	Neue Oberschule	982	191	0	1.173	613 62,4	0	6 1,0	607 99,0	196 32,3	242 39,9	23 3,8	108 17,8	22 3,6	16 2,6	
60	331-25	TU - Büldenweg 74	973	124	0	1.097	582 59,8	0	6 1,0	576 99,0	153 26,6	235 40,8	19 3,3	113 19,6	26 4,5	30 5,2	
61	331-26	Schule Büldenweg	1.271	159	0	1.430	779 61,2	2	13 1,7	766 98,3	204 26,6	322 42,0	58 7,6	119 15,5	33 4,3	30 3,9	
62	332-01	Schule Kralenriede	1.050	145	0	1.195	599 57,0	0	5 0,8	594 99,2	186 31,3	291 49,0	12 2,0	77 13,0	21 3,5	7 1,2	
63	332-02	Schule Kralenriede	1.159	174	0	1.333	587 50,6	1	10 1,7	577 98,3	187 32,4	268 46,4	16 2,8	65 11,3	37 6,4	4 0,7	
64	332-11	Schule Schuntersiedlung	598	48	0	646	373 62,2	2	6 1,6	367 98,4	74 20,2	177 48,2	3 0,8	61 16,6	39 10,6	13 3,5	
65	332-12	Schule Schuntersiedlung	678	71	0	749	436 64,1	2	6 1,4	430 98,6	96 22,3	186 43,3	9 2,1	80 18,6	45 10,5	14 3,3	
66	Allg. Wahlbezirke Wahlkreis 3		65.753	7.539	0	73.292	35.443 53,9	28	508 1,4	34.935 98,6	11.798 33,8	14.650 41,9	919 2,6	4.929 14,1	1.694 4,8	945 2,7	
67	310-81	Briefwahlbezirk	0	0	0	0	663 100,0	663	10 1,5	653 98,5	232 35,5	242 37,1	24 3,7	102 15,6	27 4,1	26 4,0	
68	310-82	Briefwahlbezirk	0	0	0	0	550 100,0	550	6 1,1	544 98,9	194 35,7	189 34,7	15 2,8	96 17,6	25 4,6	25 4,6	
69	310-83	Briefwahlbezirk	0	0	0	0	675 100,0	675	6 0,9	669 99,1	266 39,8	242 36,2	28 4,2	73 10,9	35 5,2	25 3,7	
70	310-84	Briefwahlbezirk	0	0	0	0	466 100,0	466	9 1,9	457 98,1	143 31,3	160 35,0	13 2,8	99 21,7	23 5,0	19 4,2	
71	321-81	Briefwahlbezirk	0	0	0	0	569 100,0	569	9 1,6	560 98,4	268 47,9	189 33,8	27 4,8	56 10,0	13 2,3	7 1,3	
72	321-82	Briefwahlbezirk	0	0	0	0	498 100,0	498	9 1,8	489 98,2	204 41,7	186 38,0	16 3,3	58 11,9	16 3,3	9 1,8	
73	321-83	Briefwahlbezirk	0	0	0	0	642 100,0	642	4 0,6	638 99,4	304 47,6	206 32,3	17 2,7	77 12,1	24 3,8	10 1,6	
74	322-81	Briefwahlbezirk	0	0	0	0	391 100,0	391	2 0,5	389 99,5	172 44,2	154 39,6	9 2,3	31 8,0	11 2,8	12 3,1	
75	323-81	Briefwahlbezirk	0	0	0	0	532 100,0	532	12 2,3	520 97,7	226 43,5	193 37,1	17 3,3	63 12,1	13 2,5	8 1,5	
76	331-81	Briefwahlbezirk	0	0	0	0	402 100,0	402	7 1,7	395 98,3	161 40,8	159 40,3	8 2,0	34 8,6	24 6,1	9 2,3	
77	331-82	Briefwahlbezirk	0	0	0	0	664 100,0	664	8 1,2	656 98,8	221 33,7	257 39,2	27 4,1	95 14,5	27 4,1	29 4,4	
78	331-83	Briefwahlbezirk	0	0	0	0	599 100,0	599	5 0,8	594 99,2	174 29,3	233 39,2	23 3,9	113 19,0	20 3,4	31 5,2	
79	332-81	Briefwahlbezirk	0	0	0	0	402 100,0	402	6 1,5	396 98,5	164 41,4	139 35,1	13 3,3	54 13,6	16 4,0	10 2,5	
80	Briefwahlbezirke Wahlkreis 3		0	0	0	0	7.053 100,0	7.053	93 1,3	6.960 98,7	2.729 39,2	2.549 36,6	237 3,4	951 13,7	274 3,9	220 3,2	
81	Wahlkreis 3 gesamt		65.753	7.539	0	73.292	42.496 58,0	7.081 16,7	601 1,4	41.895 98,6	14.527 34,7	17.199 41,1	1.156 2,8	5.880 14,0	1.968 4,7	1.165 2,8	

1) Die Berechnung der Wahlbeteiligung in den allgemeinen Wahlbezirken berücksichtigt keine Briefwähler [B/(A1+B1)]; die Berechnung der Wahlbeteiligung in allen Wahlbezirken drückt den Anteil der Wähler/innen (B) in Bezug auf alle Wahlberechtigten (A) aus.

Wahl nach Landeswahlvorschlägen (Parteien)															
Zweitstimmen		Von den gültigen Zweitstimmen entfallen auf die Wahlvorschläge													
ungültig	gültig	CDU	SPD	FDP	GRÜNE	DIE LINKE.	Bündnis 21/RRP	DIE FREIHEIT	FREIE WÄHLER	NPD	PBC	PIRATEN	Wahlbezirk		Lfd. Nr.
E	F	F1	F2	F3	F4	F5	F6	F9	F12	F14	F16	F20	Nr.		Nr.
5 0,8	608 99,2	164 27,0	185 30,4	58 9,5	143 23,5	22 3,6	0 0,0	3 0,5	5 0,8	1 0,2	1 0,2	26 4,3	331-24	Neue Oberschule	59
2 0,3	580 99,7	123 21,2	171 29,5	42 7,2	156 26,9	35 6,0	0 0,0	1 0,2	9 1,6	2 0,3	0 0,0	41 7,1	331-25	TU - Bültenweg 74	60
6 0,8	773 99,2	164 21,2	228 29,5	111 14,4	163 21,1	40 5,2	1 0,1	3 0,4	10 1,3	2 0,3	2 0,3	49 6,3	331-26	Schule Bültenweg	61
3 0,5	596 99,5	149 25,0	237 39,8	33 5,5	130 21,8	18 3,0	1 0,2	2 0,3	3 0,5	3 0,5	2 0,3	18 3,0	332-01	Schule Kralenriede	62
7 1,2	580 98,8	154 26,6	238 41,0	38 6,6	86 14,8	33 5,7	0 0,0	3 0,5	3 0,5	8 1,4	2 0,3	15 2,6	332-02	Schule Kralenriede	63
3 0,8	370 99,2	64 17,3	131 35,4	8 2,2	96 25,9	41 11,1	1 0,3	1 0,3	4 1,1	4 1,1	0 0,0	20 5,4	332-11	Schule Schundersiedlung	64
7 1,6	429 98,4	84 19,6	138 32,2	22 5,1	112 26,1	47 11,0	0 0,0	3 0,7	3 0,7	1 0,2	0 0,0	19 4,4	332-12	Schule Schundersiedlung	65
378 1,1	35.065 98,9	9.466 27,0	12.066 34,4	2.829 8,1	6.681 19,1	1.770 5,0	20 0,1	124 0,4	354 1,0	313 0,9	55 0,2	1.387 4,0	Allg. Wahlbezirke Wahlkeis 3		66
5 0,8	658 99,2	216 32,8	195 29,6	45 6,8	130 19,8	26 4,0	1 0,2	6 0,9	6 0,9	1 0,2	0 0,0	32 4,9	310-81	Briefwahlbezirk	67
5 0,9	545 99,1	178 32,7	162 29,7	28 5,1	115 21,1	21 3,9	1 0,2	4 0,7	10 1,8	0 0,0	1 0,2	25 4,6	310-82	Briefwahlbezirk	68
3 0,4	672 99,6	242 36,0	199 29,6	57 8,5	105 15,6	37 5,5	2 0,3	2 0,3	5 0,7	2 0,3	0 0,0	21 3,1	310-83	Briefwahlbezirk	69
8 1,7	458 98,3	122 26,6	144 31,4	31 6,8	98 21,4	24 5,2	0 0,0	7 1,5	6 1,3	1 0,2	2 0,4	23 5,0	310-84	Briefwahlbezirk	70
6 1,1	563 98,9	214 38,0	157 27,9	74 13,1	80 14,2	15 2,7	1 0,2	3 0,5	6 1,1	4 0,7	2 0,4	7 1,2	321-81	Briefwahlbezirk	71
5 1,0	493 99,0	174 35,3	159 32,3	46 9,3	77 15,6	13 2,6	0 0,0	1 0,2	6 1,2	2 0,4	3 0,6	12 2,4	321-82	Briefwahlbezirk	72
2 0,3	640 99,7	262 40,9	185 28,9	67 10,5	85 13,3	26 4,1	0 0,0	2 0,3	3 0,5	1 0,2	0 0,0	9 1,4	321-83	Briefwahlbezirk	73
0 0,0	391 100,0	140 35,8	141 36,1	33 8,4	37 9,5	12 3,1	2 0,5	4 1,0	5 1,3	5 1,3	0 0,0	12 3,1	322-81	Briefwahlbezirk	74
9 1,7	523 98,3	192 36,7	190 36,3	39 7,5	74 14,1	11 2,1	0 0,0	0 0,0	7 1,3	1 0,2	0 0,0	9 1,7	323-81	Briefwahlbezirk	75
6 1,5	396 98,5	143 36,1	140 35,4	29 7,3	49 12,4	20 5,1	0 0,0	3 0,8	1 0,3	2 0,5	1 0,3	8 2,0	331-81	Briefwahlbezirk	76
2 0,3	662 99,7	199 30,1	221 33,4	42 6,3	110 16,6	33 5,0	1 0,2	3 0,5	11 1,7	6 0,9	0 0,0	36 5,4	331-82	Briefwahlbezirk	77
2 0,3	597 99,7	144 24,1	197 33,0	49 8,2	142 23,8	21 3,5	0 0,0	3 0,5	11 1,8	3 0,5	2 0,3	25 4,2	331-83	Briefwahlbezirk	78
4 1,0	398 99,0	156 39,2	137 34,4	12 3,0	62 15,6	16 4,0	1 0,3	0 0,0	1 0,3	4 1,0	0 0,0	9 2,3	332-81	Briefwahlbezirk	79
57 0,8	6.996 99,2	2.382 34,0	2.227 31,8	552 7,9	1.164 16,6	275 3,9	9 0,1	38 0,5	78 1,1	32 0,5	11 0,2	228 3,3	Briefwahlbezirke Wahlkreis 3		80
435 1,0	42.061 99,0	11.848 28,2	14.293 34,0	3.381 8,0	7.845 18,7	2.045 4,9	29 0,1	162 0,4	432 1,0	345 0,8	66 0,2	1.615 3,8	Wahlkreis 3 gesamt		81

ANHANG

Tab. 6 Hauptübersicht - Die Braunschweiger Wahlergebnisse seit 1946

Tag der Wahl	Wahlbeteiligung			Gültige Stimmen/ Stimmzettel 1)	Von jeweils 100 gültigen Stimmen entfielen auf						
	Wahlberechtigte	absolut	vH		SPD	CDU	FDP	UWG GLU GRÜNE 2)	DRP NPD REP 3)	DP, BHE GPD PDS 4)	Sonstige
Oberbürgermeisterwahlen											
09.09.01	193 915	93 725	48,3	92 591	35,6	48,0	6,8	6,6	–	1,9	1,2
10.09.06	195 232	96 326	49,3	95 369	26,4	58,0	–	6,9	–	3,3	5,5
Oberbürgermeister-Stichwahlen											
23.09.01	193 975	84 559	43,6	83 961	42,6	57,4	–	–	–	–	–
Gemeindewahlen											
13.10.46	120 516	87 896	72,9	84 568	50,1	33,6	7,5	0,2	–	–	8,6
28.11.48	149 919	88 222	58,8	83 254	45,3	26,0	8,3	–	–	10,2	10,2
09.11.52	168 717	127 819	75,8	124 692	43,9	15,9	7,8	5,4	–	21,9	5,1
28.10.56	178 982	132 541	74,1	130 040	51,5	22,4	4,7	0,2	2,1	17,2	1,9
19.03.61	179 583	129 416	72,1	125 705	49,4	32,7	5,6	–	1,4	9,7	1,2
27.09.64	186 713	122 265	65,5	119 359	54,3	34,1	7,2	4,1	–	–	0,3
29.09.68	168 884	118 385	70,2	116 982	49,7	33,3	8,9	2,3	4,0	0,8	1,0
22.10.72	168 209	130 300	77,5	129 105	55,1	36,0	6,8	0,9	0,5	–	0,7
09.06.74	202 746	165 994	81,9	164 050	46,1	42,7	9,9	–	0,4	–	0,9
03.10.76	204 279	180 914	88,6	178 087	49,9	41,3	8,0	–	–	–	0,8
27.09.81	198 252	138 654	69,9	136 247	40,7	45,9	6,4	6,4	–	–	0,5
05.10.86	198 812	135 356	68,0	133 566	42,3	44,8	3,5	7,6	–	–	1,8
06.10.91	204 925	126 579	61,8	124 254	40,5	43,7	5,7	8,8	–	–	1,3
15.09.96	202 187	117 889	58,3	116 033	37,6	39,8	4,4	11,7	3,0	–	3,5
09.09.01	193 880	93 577	48,3	92 217	36,9	41,1	7,6	9,9	1,2	2,6	0,7
10.09.06	195 232	96 331	49,3	94 803	29,2	44,5	5,1	9,8	–	4,4	7,1
11.09.11	198 423	98 103	49,4	96 776	29,5	38,2	2,1	17,4	–	3,5	9,3
Stadtbezirksratswahlen 5)											
27.09.81	196 044	137 896	70,3	134 117	44,9	46,9	7,2	–	–	–	1,0
05.10.86	196 803	134 585	68,4	132 365	44,4	45,3	3,8	6,1	–	–	0,4
06.10.91	203 361	125 977	61,9	123 307	41,8	44,1	5,4	8,4	–	–	0,3
15.09.96	200 086	117 271	58,6	114 599	41,2	41,0	4,8	11,5	–	–	1,5
09.09.01	192 035	93 318	48,6	91 721	40,3	41,7	7,1	9,2	0,2	1,2	0,3
10.09.06	193 206	95 798	49,6	93 874	33,7	45,1	4,8	11,0	–	3,9	1,5
11.09.11	196 435	97 672	49,7	96 022	32,6	37,7	2,0	18,3	–	3,7	5,7
Landtagswahlen 6)											
20.04.47	132 406	84 959	64,2	81 847	47,2	25,2	7,3	–	–	7,8	12,5
06.05.51	167 955	121 995	72,6	120 289	46,4	19,5	10,2	–	2,7	8,0	13,2
24.04.55	173 213	136 256	78,7	134 638	43,9	28,8	6,4	–	1,6	16,1	3,2
19.04.59	180 868	138 417	76,5	137 006	49,5	32,7	4,9	–	1,9	10,5	0,5
19.05.63	179 207	134 884	75,3	133 941	51,8	37,4	6,6	–	1,0	1,7	1,5
04.06.67	171 700	120 210	70,0	119 281	48,4	36,9	7,7	0,3	4,9	–	1,8
14.06.70	177 365	131 302	74,0	130 699	53,8	37,2	5,9	–	2,1	–	1,0
09.06.74	203 062	166 294	81,9	165 275	46,8	42,7	9,5	–	0,4	–	0,6
04.06.78	202 261	152 026	75,2	151 333	45,9	43,8	4,5	4,8	0,3	–	0,7
21.03.82	198 684	149 636	75,3	148 782	40,0	46,9	5,7	7,0	–	–	0,4
15.06.86	199 440	149 972	75,2	149 165	42,9	43,6	5,2	7,8	–	–	0,5
13.05.90	205 938	150 427	73,0	149 196	45,0	40,2	6,3	6,3	0,1	–	2,0
13.03.94	202 740	146 884	72,4	145 251	44,2	35,0	4,1	9,1	3,7	–	4,1
01.03.98	193 190	140 874	72,9	139 528	49,3	31,2	5,2	9,5	3,4	–	1,4
02.02.03	186 995	125 193	66,9	124 007	37,7	39,6	9,9	10,2	0,5	1,0	1,2
27.01.08	187 773	107 471	57,2	106 089	31,2	36,9	8,1	11,0	1,2	9,5	2,1
20.01.13	192 582	115 397	59,9	114 222	33,7	29,7	8,3	18,6	0,7	4,2	4,8
Bundestagswahlen 7)											
14.08.49	159 954	117 971	73,8	116 133	39,9	16,9	5,5	–	12,3	17,7	7,7
06.09.53	168 116	145 531	86,6	142 180	36,7	38,6	4,0	–	1,4	16,7	2,6
15.09.57	180 558	158 109	87,6	154 546	39,5	40,7	6,7	–	1,5	11,1	0,5
17.09.61	180 049	158 807	88,2	154 021	44,4	36,7	13,4	–	0,8	2,1	2,6
19.09.65	176 060	151 734	86,2	148 838	45,6	39,1	12,3	–	1,3	–	1,7
28.09.69	167 360	144 172	86,1	142 221	51,6	37,3	6,8	–	3,1	0,1	1,1
19.11.72	169 972	154 416	90,8	153 589	53,5	35,5	10,3	–	0,3	–	0,4
03.10.76	205 146	182 349	88,9	180 225	49,8	40,1	9,3	–	0,2	–	0,6
05.10.80	200 255	175 666	87,7	174 690	49,7	35,7	12,6	1,6	0,1	–	0,3
06.03.83	199 674	175 291	87,8	174 235	43,8	43,5	6,3	6,0	0,2	–	0,2
25.01.87	201 901	168 874	83,6	167 896	41,9	40,4	8,5	8,5	0,4	–	0,3
02.12.90	207 201	164 350	79,3	163 320	38,2	42,7	10,7	5,4	0,2	1,0	1,8
16.10.94	201 833	164 334	81,4	163 141	39,6	39,8	7,6	9,0	1,2	1,5	1,2
27.09.98	192 242	159 441	82,9	157 772	50,1	30,4	6,7	8,2	1,0	1,3	2,3
22.09.02	188 217	150 095	79,7	148 899	49,7	29,8	6,9	10,0	0,4	1,6	1,6
18.09.05	187 823	147 350	78,5	145 397	44,5	28,9	8,5	9,9	–	5,6	2,6
27.09.09	189 975	139 948	73,7	138 413	28,7	29,0	11,4	14,3	–	9,9	6,5
Europawahlen											
10.06.79	200 758	137 657	68,6	136 957	48,1	41,3	6,0	3,9	–	–	0,7
17.06.84	199 789	116 330	58,2	115 208	42,6	40,9	4,6	8,5	0,8	–	2,6
18.06.89	204 539	126 846	62,0	125 921	41,9	33,3	5,8	10,4	–	–	8,6
12.06.94	203 078	108 591	53,5	107 591	38,2	37,6	4,2	12,5	2,3	1,2	3,7
13.06.99	190 906	85 608	44,8	84 992	39,4	43,2	3,2	8,4	1,3	2,1	2,4
13.06.04	187 660	78 326	41,7	77 391	30,0	37,5	6,6	16,2	1,1	2,9	5,9
07.06.09	189 825	80 134	42,2	79 336	26,9	32,9	9,4	16,8	0,7	5,3	7,8

1) Bei den Gemeindewahlen von 1946 bis 1956 und den Rats- und den Stadtbezirksratswahlen seit 1981 hat der Wähler je Stimmzettel bis zu drei Stimmen. Zur Herstellung einer Vergleichbarkeit wird bei diesen Wahlen die Anzahl der gültigen Stimmzettel angegeben. - 2) von 1956 bis 1968 UWG, 1978 GLU, ab 1979 GRÜNE. - 3) bis 1963 DRP, ab 1965 NPD, ab 1994 REP, ab 2005 NPD - 4) ab 1990 PDS, ab 2005 Die Linke. - 5) Wahlen zu den 19 (bis 1991 22, bis 2001 21, bis 2011 20) 1981 neu geschaffenen Stadtbezirksräten. - 6) ab 1990 Zweitstimmen. - 7) ab 1953 Zweitstimmen.

Erläuterung zu Tabelle Hauptübersicht

Oberbürgermeisterwahlen

- 2001 Sp.11: Einzelwahlvorschlag Scherer
2006 Sp.11: BIBS

Gemeindewahlen

- 1946 Sp.8: Unabhängige; Sp.11: KPD

1948 Sp.10: DP; Sp.11: KPD, RSF, DZP
1952 Sp.10: DP, BHE; Sp.10: Parteilose; Sp.11: KPD, FSU, DZP, BHD
1956 Sp.10: DP, GB/BHE; Sp.11: HuM, FSU, Z
1961 Sp.10: BHE, DP; Sp.11: BdD, DG, BbF
1964 Sp.11: DG
1968 Sp.10: BHE; Sp.11: APO
1972 Sp.8: FWB; Sp.11: DKP
1974 Sp.11: KP
1976 Sp.11: DKP, KBW
1981 Sp.11: DKP u. ein Einzelbewerber
1986 Sp.11: DKP, U.W.G.
1991 Sp.11: Linke Liste, ödp
1996 Sp.11: Linke Liste, GRAUE, NATURGESETZ, FÜR BS
2001 Sp.11: Deutschland, RECHTS, BfB
2006 Sp.11: BIBS, Einzelwahlvorschlag Buhlke
2011 Sp.11: BIBS, PIRATEN, RRP

Stadtbezirksratswahlen

- 1981 Sp.11: UBG, UWG, zwei Einzelbewerber
1986 Sp.11: DKP, UBG, UWG 412, Einzelbewerber Brettschneider
1991 Sp.11: UWG 412
1996 Sp.11: Linke Liste, GRAUE, NATURGESETZ, Einzelbewerber Preen, UWG412
2001 Sp.11: BfB, PDS, Einzelwahlvorschlag Köster
2006 Sp.11: BIBS, FWHM, Einzelwahlvorschläge Buhlke und Weinhold
2011 Sp.11: BIBS, PIRATEN, SONSTIGE

Landtagswahlen

- 1947 Sp.8: NLP; Sp.11: KPD, Zentrum
1951 Sp.6: CDU/DP = Niederdeutsche Union; Sp.10: BHE; Sp.11: SRP, KPD, Z, DSP, RP
1955 Sp.10: DP, BHE; Sp.11: KPD, Z, BdD, DHP, LP
1959 Sp.10: DP, BHE; Sp.11: BdD, DG
1963 Sp.10: GDP; Sp.11: DFU, DG
1967 Sp.11: DFU, EFP, FSU
1970 Sp.11: DKP
1974 Sp.11: DKP
1978 Sp.11: DKP, KBW, AUD
1982 Sp.11: DKP, BWK
1986 Sp.11: DKP, Patrioten und Einzelbewerber

- 1990 Sp.11 DDD, CM, DRD, DS, DP, Familie, ÖKO UNION, REP, Die Unabhängigen, EVP, Neues Bewußtsein, ödp, PBC, Patrioten
1994 Sp.11 Die Unabhängigen, GRAUE, LLN, MITTE, NATURGESETZ, NEUE STATT PARTEI, NPD, ödp, ÖKO-UNION, PBC, STATT Partei, UWN
1998 Sp.11 DKP, DIE FRAUEN, ödp, PBC, STATT Partei
2003 Sp.11: GRAUE, ödp, PBC, Schill
2008 Sp.11: Die Friesen, GRAUE, FAMILIE, FW, Die Tierschutzpartei, ödp, PBC
2013 Sp.11 PIRATEN, FREIE WÄHLER, DIE FREIHEIT Niedersachsen, PBC, Bündnis 21/RRP

Bundestagswahlen

- 1949 Sp.10 DP; Sp.11: KPD, RSF, DZP
1953 Sp.10 DP, BHE; Sp.11: KPD, GVP
1957 Sp.10 DP, GB/BHE; Sp.11: BdD, DG, Deutscher Mittelstand, FU/Zentrum
1961 Sp.10 GDP; Sp.11: DFU, DG
1965 Sp.11 DFU, AUD, FSU
1969 Sp.10 GDP; Sp.11: ADF, EP, FSU
1972 Sp.11 DKP, EFP
1976 Sp.11 DKP, KBW, KPD, EAP
1980 Sp.11 DKP, EAP, KBW, Volksfront
1983 Sp.11 BWK, DKP, EAP
1986 Sp.11 Mündige Bürger, NPD, ÖPD, Patrioten
1990 Sp.11 CM, ÖKO UNION, DIE GRAUEN, REP, ödp
1994 Sp.11 Bürg.Solidarität, GRAUE, NATURGESETZ, MLPD, Tierschutzpartei, ödp, PBC
1998 Sp.11: APPD, BFB-Die Offensive, CM, DVU, GRAUE, Pro DM, Die Tierschutzpartei, NATURGESETZ, ödp, PBC, PSG
2002 Sp.11: Die Tierschutzpartei, GRAUE, NPD, PBC, ödp, BüSo, Schill
2005 Sp.11: Die Tierschutzpartei, GRAUE, NPD, PBC, BüSo, MLPD, Pro DM
2009 Sp.11: NPD, Die Tierschutzpartei, MLPD, DVU, ödp, PIRATEN, RRP

Europawahlen

- 1979 Sp.11 DKP, EAP, CBV, Zentrum
1984 Sp.11 EAP, EFP, FRAUEN, FRIEDEN
1989 Sp.11 ZENTRUM, ödp, Mündige Bürger, BP, BSA, LIGA, CM, DKP, ÖKO UNION, DVU, REP, FAP, Für das Europa, HP, MLPD, Bewußtsein, Patrioten
1994 Sp.11 ödp, CM, BP, LIGA, Bürg.Solidarität, BSA, APD, Bund freier Bürger, DSU, GRAUE, NATURGESETZ, Die Unregierbaren, NPD, FORUM, PBC, PASS, PDS, Plattform Europa, STATT Partei
1999 Sp.11 NPD, CM, PASS, GRAUE, APD, ödp, PBC, NATURGESETZ, BüSo, ASP, ZENTRUM, DIE FRAUEN, HP, Die Tierschutzpartei
2004 Sp.11: Die Tierschutzpartei, GRAUE, NPD, PBC, DIE FRAUEN, ödp, CM, BüSo, ZENTRUM, Deutschland, Unabhängige Kandidaten, AUFBRUCH, DKP, DP, Familie, PSG
2009 Sp.11: Die Tierschutzpartei, FAMILIE, Volksabstimmung, DIE FRAUEN, PBC, ödp, CM, DKP, AUFBRUCH, PSG, BüSo, 50PLUS, AUF, BP, DVU, DIE GRAUEN, DIE VIOLETTEN, EDE, FBI, FÜR VOLKSSENTSCHEIDE, FW FREIE WÄHLER, Newropeans, PIRATEN, RRP, RENTNER

Parteienverzeichnis

(Verzeichnis der nach 1945 zu den Braunschweiger Wahlen zugelassenen Parteien und Wählergruppen)

ADF	Aktion Demokratischer Fortschritt	FU/Zentrum	FU/Zentrum Föderalistische Union (Bayernpartei/ Zentrum)
APD	AUTOFAHRER - und BÜRGERINTERESSEN PARTEI DEUTSCHLANDS	FVP	Freiheitliche Volkspartei
APO	Wählergruppe der außerparlamentarischen Opposition	FWB	Freie Wählergruppe Braunschweig
APPD	Anarchistische Pogo-Partei Deutschlands	FWHM	Freie Wählerstimme Heidberg-Melverode
ASP	Automobile-Steuerzahler-Partei	GB/BHE	Gesamtdeutscher Block/BHE
AUD	Akionsgemeinschaft Unabhängiger Deutscher	GLU	Grüne Liste Umweltschutz
AUFBRUCH	Aufbruch für Bürgerrechte, Freiheit und Gesundheit	GPD	(GDP) Gesamtdeutsche Partei (anl. der BTW 1961 Fusion von DP und BHE zur GDP)
-	Bund freier Bürger	GRAUE	DIE GRAUEN - Graue Panther (vor 1994: DIE GRAUEN)
BbF	Block berufstätiger Frauen	GRÜNE	BÜNDNIS 90/DIE GRÜNEN (vor 1990: Die Grünen)
BdD	Bund der Deutschen	GVP	Gesamtdeutsche Volkspartei
BFB - Die Offensive	BUND FREIER BÜRGER - OFFENSIVE FÜR DEUTSCHLAND Die Freiheitlichen	HP	Humanistische Partei
BfB	Bürger für Braunschweig	HuM	Hausbesitzer und Mittelstandsblock
BHD	Bund heimattreuer Deutscher	KBW	Kommunistischer Bund Westdeutschlands
BHE	Bund der Heimatvertriebenen und Entrechteten (Gesamtdeutscher Block - Gesamtdeutsche Partei)	KPD	Kommunistische Partei Deutschlands
BIBS	Bürgerinitiative Braunschweig	LIGA	CHRISTLICHE LIGA Die Partei für das Leben
BP	Bayernpartei	Linke Liste	Wahlbündnis Linke Liste Braunschweig
BSA	Bund Sozialistischer Arbeiter, deutsche Sektion der Vierten Internationale	LLN	LINKE LISTE NIEDERSACHSEN
BüSo	Bürgerrechtsbewegung Solidarität	LP	Landwirte Partei
BWK	Bund Westdeutscher Kommunisten	-	Mittelstand; BTW 1957: Deutscher Mittelstand
CBV	Christliche Bayerische Volkspartei - Liga der Volksparteien Europas	MITTE	DIE MITTE
CDU	Christlich Demokratische Union Deutschlands	MLPD	Marxistisch Leninistische Partei Deutschlands
CM	CHRISTLICHE MITTE	Mündige Bürger	Wählergemeinschaft mündiger Bürger
DDD	Bund der Deutschen Demokraten	NATURGESETZ	NATURGESETZ PARTEI, AUFBRUCH ZU NEUEM BEWUSSTSEIN
Deutschland	Ab jetzt...Bündnis für Deutschland	NEUE STATT PARTEI	DIE NEUE STATT PARTEI, Landesverband Niedersachsen
DFU	Deutsche Friedens Union	Neues Bewußtsein	die ganzheitlich esoterische Partei Deutschlands
DG	Deutsche Gemeinschaft	Newropeans	Newropeans
DHP	Deutsch Hannoverische Partei	NLP	Niedersächsische Landespartei (ab 1948 DP)
DIE FRAUEN	Feministische Partei DIE FRAUEN	NPD	Nationaldemokratische Partei Deutschlands
DIE GRAUEN	Initiiert v. Seniorenschutzbund "Graue Panther" e.V. (ab 1994: GRAUE - DIE GRAUEN/Graue Panther)	ÖDP/ödp	Ökologisch Demokratische Partei
DIE FREIHEIT Niedersachsen	Bürgerrechtspartei für mehr Freiheit und Demokratie – Die Freiheit	ÖKO UNION	DEUTSCHE SOLIDARITÄT Union für Umwelt und Lebensschutz
Die Grünen	Die Grünen (ab 1990 BÜNDNIS 90/DIE GRÜNEN)	PASS	Partei der Arbeitslosen und Sozial Schwachen
DIE LINKE	DIE LINKE	Patrioten	Patrioten für Deutschland
Die Tierschutzpartei	Mensch Umwelt Tierschutz (vor 1998: Tierschutz - Die Tierschutzpartei)	PBC	Partei Bibeltreuer Christen
Die Unabhängigen	Landesgemeinschaft unabhängiger Bürger Niedersachsens	PDS	Partei des Demokratischen Sozialismus, (BTW 1994 und 1998: Partei des Demokratischen Sozialismus, Landesverband Niedersachsen Linke Liste)
-	Die Unregierbaren - Autonome Liste	PIRATEN	Piratenpartei Deutschland
DIE VIOLETTEN	Die Violetten für spirituelle Politik	50PLUS	50Plus Das Generationen-Bündnis
DKP	Deutsche Kommunistische Partei	Pro DM	Initiative Pro D-Mark - neue liberale Partei - Plattform Europa der ArbeitnehmerInnen und Demokratie
DP	DEUTSCHE PARTEI	-	Partei für Soziale Gleichheit, Sektion der Vierten Internationale
DRD	Demokratische Republikaner Deutschlands	PSG	RENTNER-PARTEI-DEUTSCHLAND
DRP	Deutsche Reichspartei (vor 1956: Deutsche Rechtspartei)	RENTNER	DIE REPUBLIKANER
DS	DEMOKRATISCHE SOZIALISTEN Niedersachsen	RP	Deutsche Rechtspartei
DSP	Deutsche Soziale Partei	RRP/Bündnis 21/RRP	Rentnerinnen und Rentner Partei
DSU	Deutsche Soziale Union	RSF	Radikal Soziale Freiheitspartei
DVU	DEUTSCHE VOLKSUNION	Schill	Partei Rechtsstaatlicher Offensive
DZP	Deutsche Zentrumspartei	SPD	Sozialdemokratische Partei Deutschlands
EAP	Europäische Arbeiterpartei (1979 und 1984: Europä- ische Arbeiterpartei im Verband der European Labour Party - ELP)	SRP	Sozialistische Reichspartei
EDE	Europa - Demokratie - Esperanto	STATT Partei	STATT Partei DIE UNABHÄNGIGEN, Landesverband Niedersachsen
EFP	Europäische Föderalistische Partei	Tierschutzpartei	Die Tierschutzpartei (ab 1998: Mensch Umwelt Tierschutz)
EP	Europa Partei	UBG	Unabhängige Bürgergemeinschaft
FAMILIE	FAMILIEN-PARTEI DEUTSCHLANDS	Unabhängige Kandidaten	Aktion unabhängige Kandidaten
FAP	Freiheitliche Deutsche Arbeiterpartei	UWG	Unabhängige Wählergemeinschaft
FBI	Freie Bürger-Initiative	UWG 412	Unabhängige Wählergemeinschaft 412
FDP	Freie Demokratische Partei (bis 2002: F.D.P.)	UWN	Unabhängige Wählergemeinschaften Niedersachsen
FORUM	NEUES FORUM	V	Volksfront
FRAUEN	Frauenpartei	Volksabstimmung	Ab jetzt ..Bündnis für Deutschland, für Demokratie durch Volksabstimmung
FRIEDEN	Freie WÄHLER	Z (DZP)	Zentrum (Deutsche Zentrumspartei)
FSU	DIE FRIEDENSLISTE	Zentrum	Deutsche Zentrumspartei
-	Frei Soziale Union		
FÜR BS	Für das Europa der Arbeitnehmer/innen und der Demokratie		
FÜR VOLKSENTSCHEIDE	Wählergemeinschaft Für Braunschweig (Wählergemeinschaft) Gerechtigkeit braucht Bürgerrechte – Wir danken für Ihr Vertrauen!		

Fundstellenverzeichnis der Braunschweiger Wahlergebnisse seit 1946

Gemeindewahlen

13.10.1946 Kommunalpolitische Schriften, Heft 2
28.11.1948 Kommunalpolitische Schriften, Heft 5
09.11.1952 Kommunalpolitische Schriften, Heft 13
28.10.1956 Kommunalpolitische Schriften, Heft 19
19.03.1961 Kommunalpolitische Schriften, Heft 23
27.09.1964 Kommunalpolitische Schriften, Heft 25
29.09.1968 Kommunalpolitische Schriften, Heft 26
22.10.1972 Kommunalpolitische Schriften, Heft 29
09.06.1974 Kommunalpolitische Schriften, Heft 29
03.10.1976 Kommunalpolitische Schriften, Heft 29
27.09.1981 Stat. Mb., Sonderbeilage Dez. 1981
05.10.1986 Stat. Mb., Sonderbeilage Nov. 1986
06.10.1991 Stat. Mb., Sonderbeilage Okt. 1991
15.09.1996 Stat. Mb., Sonderbeilage Sept. 1996
09.09.2001 info-line, Wahlen aktuell, 2 · 2003
10.09.2006 info-line, Wahlen aktuell, 4 · 2006
11.09.2011 info-line, Wahlen aktuell, 6 · 2011

Bundestagswahlen

14.08.1949 Kommunalpolitische Schriften, Heft 7
06.09.1953 Kommunalpolitische Schriften, Heft 15
15.09.1957 Kommunalpolitische Schriften, Heft 21
17.09.1961 Kommunalpolitische Schriften, Heft 24
19.09.1965 Sonderdruck KPS vom Dezember 1965
28.09.1969 Kommunalpolitische Schriften, Heft 26
19.11.1972 Kommunalpolitische Schriften, Heft 29
03.10.1976 Kommunalpolitische Schriften, Heft 29
05.10.1980 Stat. Mb., Sonderbeilage Oktober 1980
06.03.1983 Stat. Mb., Sonderbeilage April 1983
25.01.1987 Stat. Mb., Sonderbeilage Dezember 1986
02.12.1990 Stat. Mb., Sonderbeilage Dezember 1990
16.10.1994 Stat. Mb., Sonderbeilage Oktober 1994
27.09.1998 info-line, Wahlen aktuell, 1 · 1999
22.09.2002 info-line, Wahlen aktuell, 1 · 2005
18.09.2005 info-line, Wahlen aktuell, 1 · 2007
30.09.2009 info-line, Wahlen aktuell, 7 · 2009

Ortsrats /Stadtbezirksratswahlen

09.06.1974 Kommunalpolitische Schriften, Heft 29
03.10.1976 Kommunalpolitische Schriften, Heft 29
27.09.1981 Stat. Mb., Sonderbeilage Dez. 1981
05.10.1986 Stat. Mb., Sonderbeilage Nov. 1986
06.10.1991 Stat. Mb., Sonderbeilage Okt. 1991
15.09.1996 Stat. Mb., Sonderbeilage Sept. 1996
09.09.2001 info-line, Wahlen aktuell, 2 · 2003
10.09.2006 info-line, Wahlen aktuell, 4 · 2006
11.09.2011 info-line, Wahlen aktuell, 6 · 2011

Europawahlen

10.06.1979 Stat. Mb., Sonderbeilage Juni 1979
17.06.1984 Stat. Mb., Sonderbeilage Juni 1984
18.06.1989 Stat. Mb., Sonderbeilage Juni 1989
12.06.1994 Stat. Mb., Sonderbeilage Juni 1994
13.06.1999 info-line, Wahlen aktuell, 1 · 2003
13.06.2004 info-line, Wahlen aktuell, 3 · 2005
07.06.2009 info-line, Wahlen aktuell, 2 · 2009

Landtagswahlen

20.04.1947 Kommunalpolitische Schriften, Heft 2
06.05.1951 Stat. Mb., Sonderbeilage Mai 1951
24.04.1955 Stat. Mb., Sonderbeilage April 1955
19.04.1959 Stat. Mb., Sonderbeilage April 1959
19.05.1963 Stat. Mb., Sonderbeilage Juni 1963
04.06.1967 Stat. Mb., Sonderbeilage April 1968
14.06.1970 Stat. Mb., Sonderbeilage Okt. 1970 und
Kommunalpolitische Schriften, Heft 26
09.06.1974 Kommunalpolitische Schriften, Heft 29
04.06.1978 Stat. Mb., Sonderbeilage Juni 1978
21.03.1982 Stat. Mb., Sonderbeilage März 1982
15.06.1986 Stat. Mb., Sonderbeilage Juni 1986
13.05.1990 Schnellbericht vom 15. Mai 1990
13.05.1990 Stat. Mb., Sonderbeilage Mai 1990
13.03.1994 Stat. Mb., Sonderbeilage März 1994
10.06.1998 info-line, Wahlen aktuell, 5 · 1998
02.02.2003 info-line, Wahlen aktuell, 2 · 2005
27.01.2008 info-line, Wahlen aktuell, 5 · 2008
20.01.2013 info-line, Wahlen aktuell, 4 · 2013

Tab. 7 Die Landtagswahlergebnisse vom 20.01.2013 in Niedersachsen auf Kreisebene

Kennziffer / Kreisfreie Stadt / Landkreis	Einwohner 30.09.2012	Wahl- berechtigte	gültige Zweit- stimmen	Prozentuale Ergebnisse (Zweitstimmen)						
				Wahlbe- teiligung	CDU	SPD	FDP	GRÜNE	Die Linke.	Sonstige
03 Niedersachsen	7 924 017	6 097 697	3 574 900	59,4	36,0	32,6	9,9	13,7	3,1	4,7
101 Braunschweig,Stadt	251 909	192 582	114 222	59,9	29,7	33,7	8,3	18,6	4,2	5,5
102 Salzgitter,Stadt	101 431	75 483	38 983	52,5	30,9	44,1	6,1	9,3	4,1	5,5
103 Wolfsburg,Stadt	123 423	92 716	48 597	53,1	37,6	35,8	7,3	10,9	3,2	5,2
151 Gifhorn	172 180	133 875	78 020	59,0	39,4	32,5	8,2	11,8	2,6	5,5
152 Göttingen	257 677	195 085	115 857	60,1	30,9	32,5	7,9	19,1	4,0	5,6
153 Goslar	141 420	113 039	62 795	56,3	35,1	36,6	9,2	10,3	4,2	4,6
154 Helmstedt	91 646	74 399	42 523	58,0	36,3	37,0	7,2	10,9	2,9	5,7
155 Northeim	136 825	110 893	66 147	61,1	32,7	39,3	9,9	10,7	3,0	4,4
156 Osterode am Harz	75 704	62 618	34 929	56,7	34,2	39,6	9,0	8,7	2,8	5,7
157 Peine	131 091	102 589	62 149	61,4	31,6	41,1	8,0	11,5	3,4	4,4
158 Wolfenbüttel	121 498	97 055	61 223	63,8	33,4	36,4	8,2	14,1	3,6	4,3
241 Hannover,Region	1 140 274	844 280	520 992	62,4	29,7	35,6	10,5	15,8	3,4	5,0
241001 Hannover, Landeshauptstadt	528 856	373 048	223 829	60,6	24,9	35,8	10,0	19,8	4,3	5,2
251 Diepholz	214 132	167 606	95 472	57,6	38,0	30,0	11,7	13,4	2,7	4,2
252 Hameln-Pyrmont	151 961	119 178	66 311	56,3	35,0	35,1	8,8	12,6	3,6	4,9
254 Hildesheim	280 176	219 712	132 678	61,2	34,2	37,5	7,9	13,1	3,0	4,3
255 Holzminde	71 813	58 308	34 169	59,8	28,8	36,8	14,0	13,6	2,7	4,1
256 Nienburg (Weser)	122 406	95 382	53 502	56,8	40,1	33,8	8,5	10,9	2,5	4,2
257 Schaumburg	159 137	125 012	72 321	58,6	33,5	37,8	9,4	12,4	2,7	4,2
351 Celle	177 427	139 195	80 096	58,3	38,1	29,8	12,8	11,1	2,8	5,4
352 Cuxhaven	199 155	158 060	95 000	60,8	43,6	29,7	10,0	10,3	2,5	3,9
353 Harburg	248 943	192 973	120 126	63,0	37,7	27,2	11,3	15,5	2,6	5,7
354 Lüchow-Dannenberg	48 881	39 853	23 781	60,5	31,5	23,5	8,7	23,7	8,1	4,5
355 Lüneburg	178 672	138 159	82 437	60,6	30,3	28,5	9,1	22,3	3,9	5,9
356 Osterholz	111 830	88 642	50 843	58,1	35,2	32,8	7,9	15,4	4,4	4,3
357 Rotenburg (Wümme)	162 729	127 687	77 476	61,4	41,5	28,2	10,6	13,2	2,1	4,4
358 Heidekreis	138 844	108 209	63 747	59,6	39,5	31,0	9,7	11,8	3,0	5,0
359 Stade	197 744	154 249	88 947	58,4	40,0	29,3	10,6	13,0	2,4	4,7
360 Uelzen	93 280	75 813	45 604	61,0	37,7	30,3	10,0	14,2	2,8	5,0
361 Verden	133 232	103 911	62 194	60,5	36,1	30,8	9,6	15,9	2,8	4,8
401 Delmenhorst,Stadt	74 585	57 516	28 080	49,5	34,0	34,5	8,2	12,9	3,9	6,5
402 Emden,Stadt	51 362	39 148	19 782	51,3	19,6	48,9	7,4	15,2	4,3	4,6
403 Oldenburg,Stadt	163 025	125 243	74 215	59,8	24,2	30,1	10,4	24,5	5,8	5,0
404 Osnabrück,Stadt	165 629	119 682	68 141	57,6	30,7	29,5	11,2	20,4	3,8	4,4
405 Wilhelmshaven,Stadt	80 757	64 390	33 039	52,3	34,5	34,8	8,5	12,5	4,7	5,0
451 Ammerland	119 452	94 083	55 767	60,0	35,9	28,9	13,6	14,8	2,8	4,0
452 Aurich	188 659	151 399	82 947	56,0	28,3	42,7	8,1	12,4	3,7	4,8
453 Cloppenburg	160 450	116 722	63 486	55,1	56,3	19,4	12,5	6,6	2,0	3,2
454 Emsland	315 096	234 868	140 160	60,2	55,9	20,7	11,0	7,7	1,7	3,0
455 Friesland	98 782	79 922	46 717	59,2	31,1	38,3	11,2	12,3	2,9	4,2
456 Grafschaft Bentheim	135 225	96 291	56 643	59,3	45,3	30,1	10,1	9,4	2,1	3,0
457 Leer	165 226	127 853	71 011	56,4	33,9	38,7	8,5	11,3	3,0	4,6
458 Oldenburg	127 927	98 696	59 731	61,2	34,4	28,0	14,3	15,5	2,9	4,9
459 Osnabrück	356 716	270 752	161 355	60,2	42,0	29,2	10,6	12,3	2,2	3,7
460 Vechta	138 954	98 613	58 536	60,0	57,8	17,9	12,6	6,9	1,5	3,3
461 Wesermarsch	89 769	70 471	38 947	56,1	34,2	36,2	10,7	12,1	3,1	3,7
462 Wittmund	56 963	45 485	25 202	56,3	37,5	37,9	9,3	9,8	2,2	3,3

Quelle: Landesbetrieb für Statistik und Kommunikationstechnologie (LSKN)

Grenzen und Nummern der Landtagswahlkreise

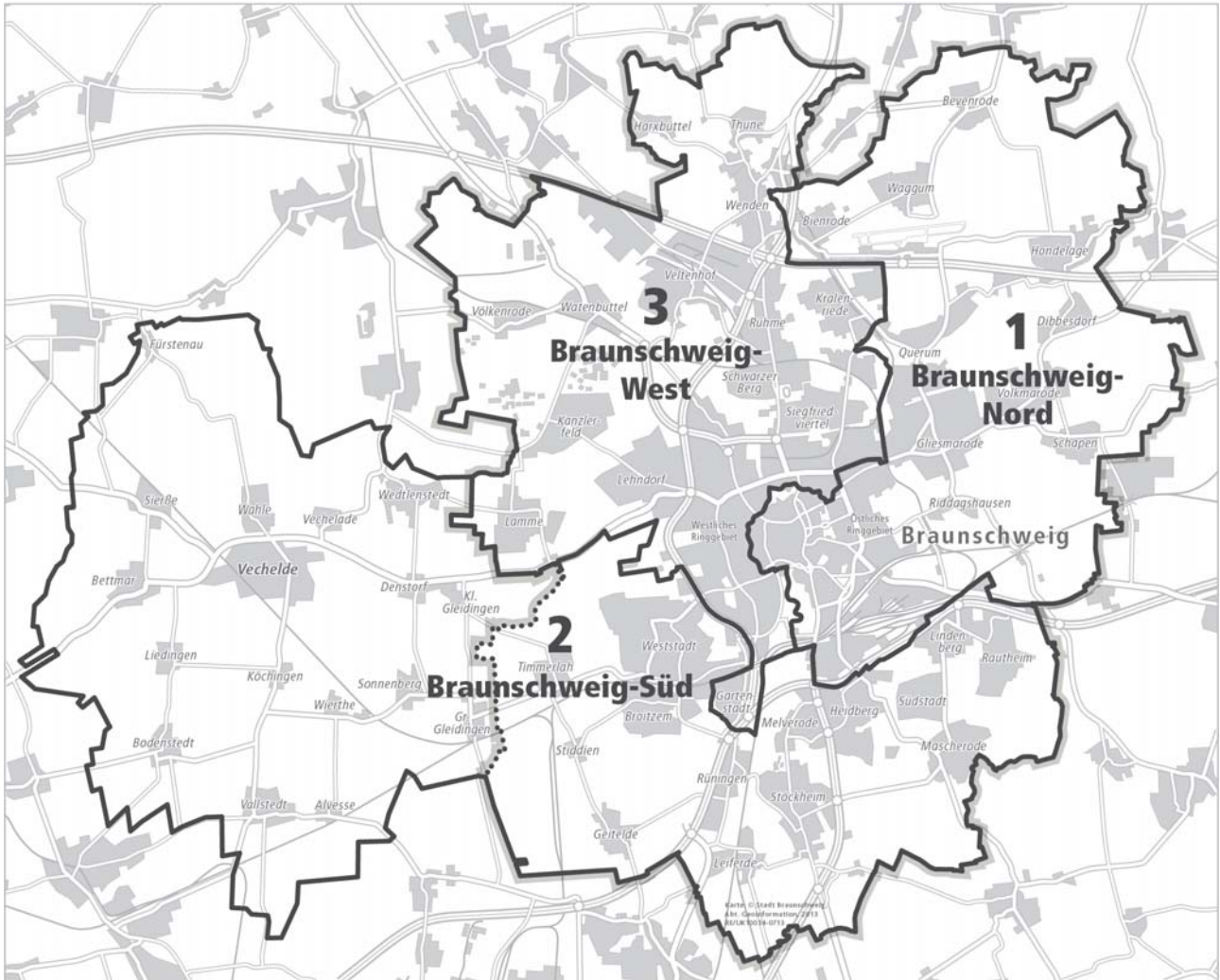

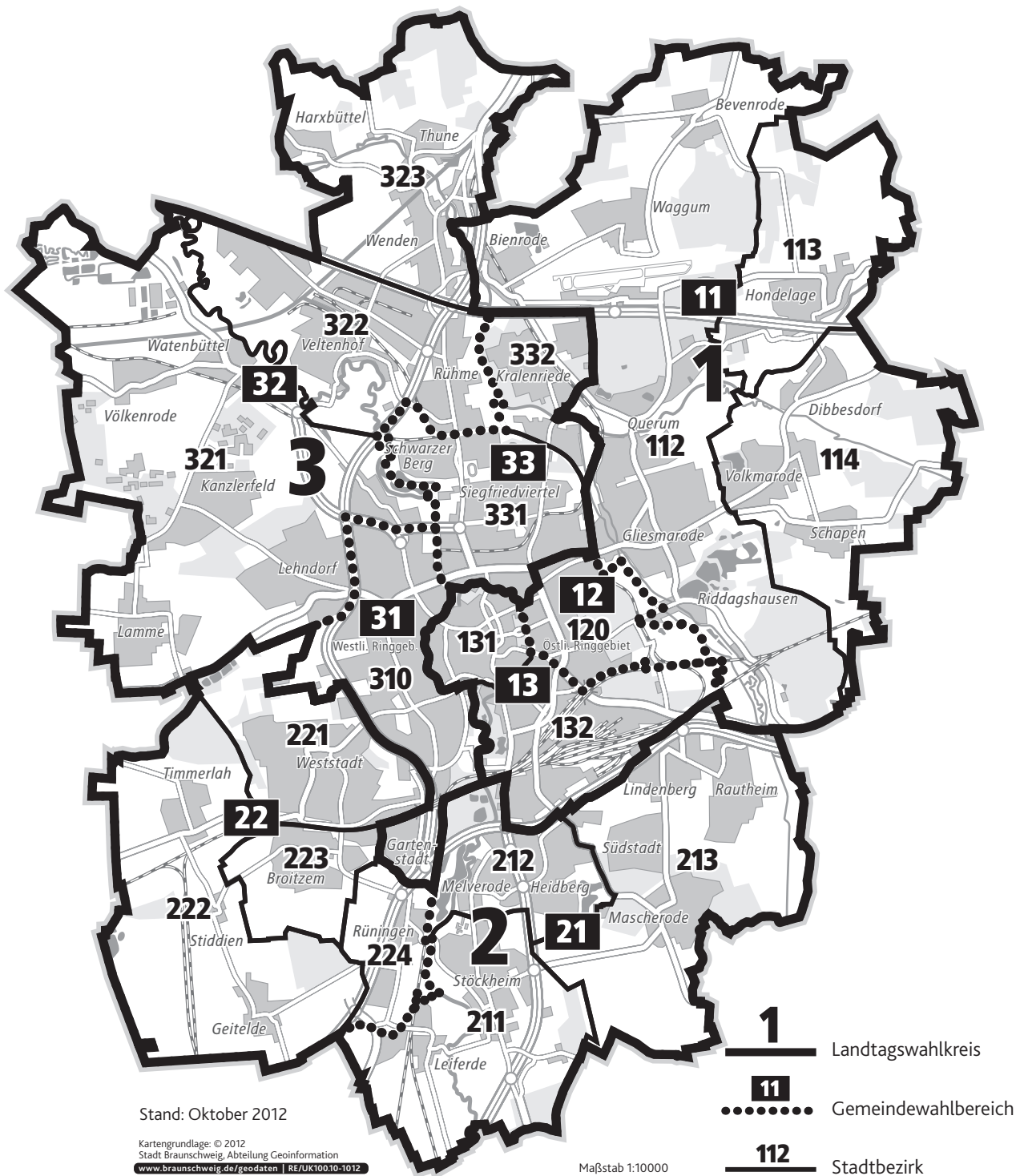

Europawahl

Stadtgebiet =

Bundestagswahl

Wahlkreis 50
 (ab 18. Wahlperiode)

Landtagswahl

Landtagswahlkreis 1 =
 (Braunschweig-Nord)

Landtagswahlkreis 2*=
 (Braunschweig-Süd)

Landtagswahlkreis 3 =
 (Braunschweig-West)

Kommunalwahl

Gemeindevahlbereich 11+12+13
 11 Nordost
 12 Östlicher Ring

13 Innenstadt/Südlicher Ring

Gemeindevahlbereich 21+22
 21 Südost

22 Südwest

Gemeindevahlbereich 31+32+33
 31 Westlicher Ring

32 Nordwest
 33 Nördlicher Ring

* außerhalb Braunschweigs gehört auch die Gemeinde Vechelde zum Wahlkreis 2



Karte: © 2012
 Stadt Braunschweig, Abteilung Geoinformation
www.braunschweig.de/geodaten | RE/UK80.09-1112

211- Grenze und Nummer des Stadtbezirks
 211-01 Grenze und Nummer des Wahlbezirks

Landtagswahlkreis	Gemeindegewahlbereich	Stadtbezirk	Allgemeine Wahlbezirke	Briefwahlbezirke	Landtagswahlkreis	Gemeindegewahlbereich	Stadtbezirk	Allgemeine Wahlbezirke	Briefwahlbezirke
1	11	112 Wabe-Schunter-Beberbach	01, 11-12, 21, 31-32, 41-43, 51-54, 61	11281-11283	2	22	221 Weststadt	01-05, 11-16, 21-23	22181-22182
1	11	113 Hondelage	01-03	11381	2	22	222 Timmerlah-Geitelde-Stiddien	01-02, 11, 21	22281
1	11	114 Volkmarode	01, 11-12, 21	11481	2	22	223 Broitzem	01-04	22381
1	12	120 Östliches Ringgebiet	01-06, 11-12, 21-22, 31-37	12081-12084	2	22	224 Rünigen	01-02	22481
1	13	131 Innenstadt	01-04, 11-15	13181-13182	3	31	310 Westl. Ringgebiet	01-03, 11-16, 21-22, 31-34, 41-45, 51-52	31081-31084
1	13	132 Vieweggarten-Bebelhof	01-05, 11-12, 21, 31-32	13281-13282	3	32	321 Lehdorf-Watenbüttel	01-03, 11-15, 21-22, 31, 41-42, 51	32181-32183
2	21	211 Stöckheim-Leiferde	01-04, 11	21181	3	32	322 Veltenhof-Rühme	01-02, 11-12	32281
2	21	212 Heidberg-Melverode	01-06, 11-13	21281-21282	3	32	323 Wenden-Thune-Harxbüttel	01, 11, 21-23	32381
2	21	213 Südstadt-Rautheim-Mascherode	01, 11-12, 21, 31-32, 41-43	21381-21382	3	33	331 Nordstadt	01-04, 11-16, 21-26	33181-33183
					3	33	332 Schunterau	01-02, 11-12	33281