

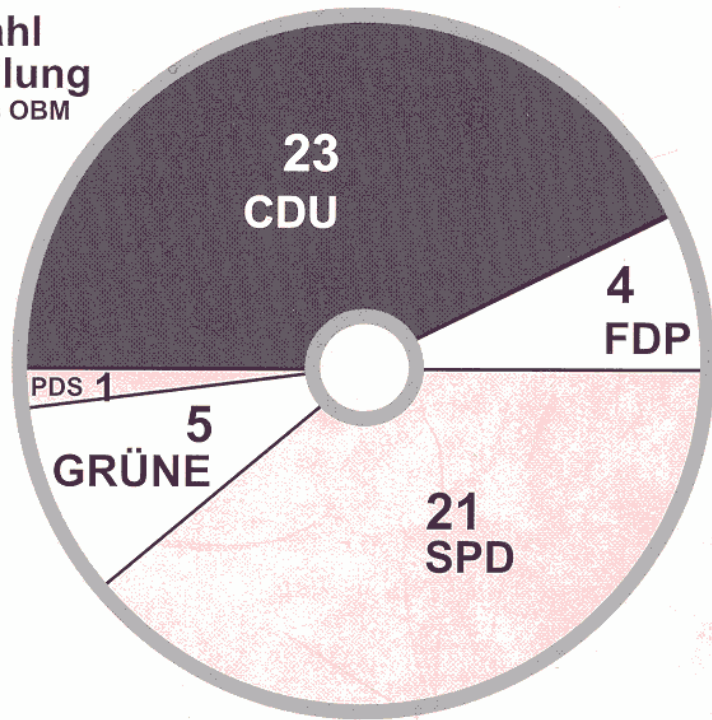

Kommunalwahl 2001

Braunschweig

Ratswahl Sitzverteilung ohne Sitz des OBM



Stichwahl Oberbürgermeister

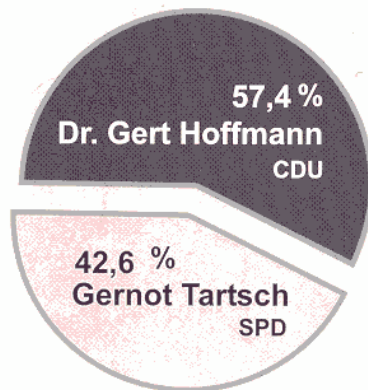

Wahlbeteiligung

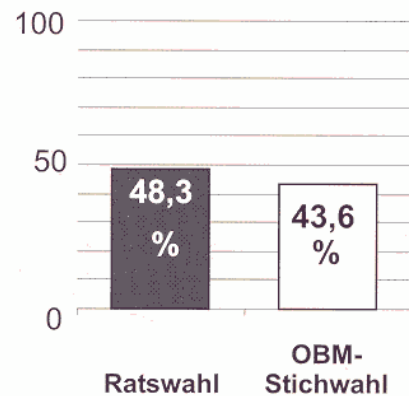

Titelgrafik (Abb. 1): Sitzverteilung nach der Ratswahl und Ergebnis der Oberbürgermeister-Stichwahl

Herausgeber: Stadt Braunschweig
Der Oberbürgermeister
Referat Stadtentwicklung und Statistik, 2003

Fachliche Leitung: Dipl.-Ing. H. Klein

Redaktion/Technik: J. Hohmeier, J. Jaenke, K. Papenfuß, H. Philipp, G. Schulenburg, B. Wiedig

Grafiken/Tabellen: Referat Stadtentwicklung und Statistik

Karten: Fachbereich Stadtplanung und Umweltschutz, Abteilung Geoinformation
Thematische Daten: Referat Stadtentwicklung und Statistik

Druck: DOCUMAXX Hessler Digitaldruck GmbH

Alle Rechte vorbehalten. Nachdruck, auch auszugsweise, nur mit Genehmigung des Herausgebers. Es ist insbesondere nicht gestattet, ohne ausdrücklich Genehmigung des Herausgebers diese Veröffentlichung oder Teile daraus für gewerbliche Zwecke zu übersetzen, zu vervielfältigen, auf Mikrofilm/-fiche zu verfilmen oder in elektronische Systeme einzuspeichern.

Die Kommunalwahl in Braunschweig am 09. September 2001

Inhaltsverzeichnis	Seite
Vorwort	2
Kommunalwahl 2001	3
Einzelergebnisse der Oberbürgermeisterwahl nach Wahlbezirken (Tab. 4)	17
Einzelergebnisse der Stichwahl des Oberbürgermeisters nach Wahlbezirken (Tab. 5)	24
Einzelergebnisse der Ratswahl nach Wahlbezirken (Tab. 6)	31
Ergebnisse der Ratswahl nach Gemeindewahlbereichen (GWB) (Tab. 7)	38
Stimmenanteile der Parteien und Wahlbeteiligungen auf Basis der Wahlbezirke (Kartenteil)	39
Gewählte und nicht gewählte Bewerberinnen und Bewerber nach Stimmenzahlen – Ratswahl (Tab. 8)	49
Einzelergebnisse der Stadtbezirksratswahlen nach Wahlbezirken (Tab. 9)	55
Gewählte und nicht gewählte Bewerberinnen und Bewerber nach Stimmenzahlen – Stadtbezirke (Tab. 10)	64
Hauptübersicht - Die Braunschweiger Wahlergebnisse seit 1946 (Tab. 11)	78
Wahlgrenzen (Karte)	81
Wahlbezirke (Karte)	83
Fundstellenverzeichnis der Braunschweiger Wahlergebnisse seit 1946.....	85

Vorwort

Das herausragende Element der Kommunalwahl 2001 war zweifelsohne die erstmalig durchgeführte Direktwahl des Oberbürgermeisters durch die Braunschweiger Bürgerinnen und Bürger. Damit ist die sogenannte „Doppelspitze“ aus Oberstadtdirektor, dem Chef der Verwaltung, und dem Oberbürgermeister, als Vorsitzenden des Rates, auch in Braunschweig kommunalpolitische Historie. Der Oberbürgermeister neuer Prägung vereint nunmehr diese Aufgaben in einer Person. Er ist - wenn man den Vergleich aus dem Wirtschaftsleben bemühen darf - zugleich Vorstands- und Aufsichtsratsvorsitzender des „Konzerns Stadt“.

Der Bedeutung dieses neuen Amtes ist die Wahlbeteiligung nicht gerecht geworden. Einmal mehr ist ein deutlich abnehmendes Interesse in der Bürgerschaft an politischer Teilhabe festzustellen. Diese Entwicklung ist umso bedenklicher, als auf kommunaler Ebene Entscheidungen getroffen werden, die das tägliche Leben vor Ort in z. T. erheblichem Maße beeinflussen. Gleichzeitig ist die hohe Wahlenthaltung sichtbarer Ausdruck, dass diese örtliche Gestaltungskompetenz den Wählerinnen und Wählern gleichgültiger wird bzw. es der Kommunalpolitik anscheinend zunehmend schwerer fällt, eine breite Legitimation zu erlangen.

Vor diesem Hintergrund ist das große Engagement der rund 1.600 Wahlhelferinnen und Wahlhelfer nicht hoch genug einzuschätzen und zu würdigen. Mit der Direktwahl des Oberbürgermeisters, der Ratswahl und der Stadtbezirksratswahlen mussten die Wahlhelferinnen und Wahlhelfer noch in der Wahlnacht drei eigenständige Wahlen auszählen. Trotz des z. T. sehr komplizierten Auszählverfahrens haben die Wahlvorstände diese Aufgaben sehr gut erledigt. Ihnen gilt hiermit nochmals mein besonderer Dank.

Erstmals musste in Braunschweig in einem Wahlbezirk eine Wiederholungswahl durchgeführt werden. In dem Wahlbezirk 606 des Gemeindewahlbereiches 32 (Westlicher Ring) wurden infolge eines Packfehlers fälschlicherweise auch Stimmzettel des Gemeindewahlbereiches 31 ausgehändigt. Aufgrund einer möglichen Änderung des endgültigen Wahlergebnisses - zumindest im Wahlbereich 32 - wurde die Ratswahl in dem Wahlbezirk 606 daher am 17. Febr. 2002 wiederholt. Die Wiederholungswahl mit der geringen Wahlbeteiligung von nur 15,2 % hat jedoch zu keiner Änderung der Sitzverteilung geführt.



Dr. Kuhlmann
Erster Stadtrat

Kommunalwahl 2001

Wahlbeteiligung

Zur Kommunalwahl 2001 hat sich der mittlerweile bei allen Wahlen festzustellende Trend einer steigenden Wahlenthaltung fortgesetzt. Zur Wahl des Rates und des Oberbürgermeisters am 9. September 2001 sind nur noch 48,3 % aller Wahlberechtigten - und damit 10 Prozentpunkte weniger als 1996 - zur Stimmabgabe geschritten. Dieser dramatische Einbruch hat sich zur Stichwahl des Oberbürgermeisters mit einer Wahlbeteiligung von 43,6 % fortgesetzt. Ein derartig geringes Wahlinteresse war bislang nur bei Europawahlen festzustellen (z. B. Europawahl 1999: 44,8 %). Ein Blick auf die Wahlbeteiligung zur Ratswahl in den Stadtbezirken zeigt, dass Volkmarode und Stöckheim-Leiferde mit rd. 60% positiv und das Westliche Ringgebiet sowie die Weststadt mit einer Wahlbeteiligung von 39,6% bzw. 37,4% negativ vom Stadtdurchschnitt abweichen.

Eine Umrechnung der Stimmen in Wählerzahlen zeigt, in welchem geringen Umfang die Parteien die Bevölkerung nur noch erreichen. So konnte die CDU rund 37.000 Wählerinnen und Wähler, die SPD rund 33.000, BÜNDNIS 90/DIE GRÜNEN ca. 9.000, die F.D.P. ca. 7.000 und die Sonstigen Parteien etwa 4.000 der insgesamt rund 194.000 Wahlberechtigten als Wählerinnen und Wähler an sich binden - die „Partei der Nichtwähler“ hingegen allein rund 100.000 „Wähler“.

Eine diesbezügliche Betrachtung der letzten fünf Kommunalwahlen - also über einen Zeitraum von 20 Jahren hinweg - zeigt, dass dieser Schwund an politischem Interesse vor allem die beiden großen Parteien betrifft (vgl. Abb. 1). Während BÜNDNIS 90/DIE GRÜNEN und F.D.P. heute etwa wieder auf dem Niveau von 1981 liegen, zeigt sich, dass die Ränder des Parteienspektrums auch in Braunschweig an Zustimmung gewinnen.

Abb. 2

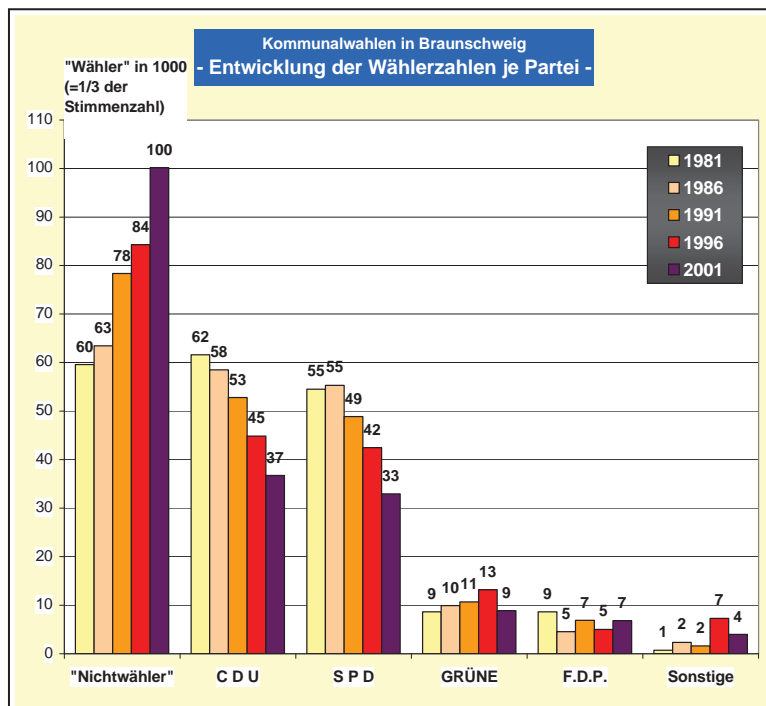

Als Teilaspekt der Wahlbeteiligung ist auch von Interesse, inwieweit es den Parteien gelungen ist, ihre Wählerschaft im Vergleich zur Kommunalwahl 1996 zu mobilisieren (auf Umfang und Richtung eines möglichen Wechselwahlverhaltens kann aus dieser Betrachtung jedoch nicht geschlossen werden).

CDU und SPD konnten ihr Wählerpotential im Vergleich zur Kommunalwahl 1996 mit 82% bzw. 78% nicht in gleichem Umfang mobilisieren (vgl. Tab. 1). Demgegenüber hat die F.D.P. mit 136

% (theoretisch) neben ihrer Stammwählerschaft zusätzlich rund ein Drittel an Stimmen gewonnen. Ist dies BÜNDNIS 90/DIE GRÜNEN zur Kommunalwahl 1996 in ähnlicher Weise gelungen, konnte die Partei diesmal nur 67 % ihrer Klientel aktivieren. Auch wenn in der Langfristbetrachtung die Sonstigen Parteien an Zustimmung gewinnen, konnten sie ihr Ergebnis von 1996 bei weitem nicht mehr erreichen. Der Aktivierungsgrad von 55 % bei einem Verlust von rund 3.300 Wählerinnen und Wählern zeigt dies deutlich. Als Fazit bleibt festzuhalten, dass es unter der Rahmenbedingung einer sehr schwachen Wahlbeteiligung der F.D.P. als einziger Partei gelungen ist, „ihre“ Klientel weit überdurchschnittlich zu mobilisieren.

Tab. 1: Wählermobilisierungsgrad ausgewählter Parteien

	Wählerpotentiale *)					
	Braunschweig insgesamt	CDU	SPD	BÜNDNIS 90/DIE GRÜNEN	F.D.P	Sonstige
Kommunalwahl 1996	112.814	44.854	42.466	13.184	5.014	7.297
Kommunalwahl 2001	89.282	36.723	32.942	8.838	6.799	3.980
Differenz	- 23.532	- 8.131	- 9.524	- 4.346	+ 1.785	- 3.317
Mobilisierungsgrad KW '96 zu KW '01	79 %	82 %	78 %	67 %	136 %	55 %

*) Rechnerische Ermittlung der Anzahl Wählerinnen und Wähler mittels Division der gültigen Stimmen durch drei (gerundet).

Wahl des Oberbürgermeisters

Das herausragende Element der Kommunalwahl 2001 war zweifelsohne die erstmalig durchgeführte Direktwahl des Oberbürgermeisters durch die Braunschweiger Bevölkerung. Mit der Änderung der Nieders. Gemeindeordnung sind auch die niedersächsischen Städte, Gemeinden und Landkreise zur sogenannten Eingleisigkeit in der (kommunalen) Spitze übergegangen. Das bisherige System der „Doppelspitze“, bestehend aus dem Oberstadtdirektor als Leiter der Verwaltung und dem Oberbürgermeister als Vorsitzenden des Rates und zugleich Ersten Repräsentanten der Stadt, ist damit abgelöst worden. Insofern vereint der Oberbürgermeister „neuer Prägung“ die o. a. Funktionen in einer Person.

Zur Wahl des Oberbürgermeisters am 9. Sept. 2001 haben sich Dr. Gert Hoffmann (CDU), Gernot Tartsch (SPD), Hans-Georg Halupczok (BÜNDNIS 90/DIE GRÜNEN), Carsten Lehmann (F.D.P.), Hans-Georg Hartwig (PDS) sowie Dirk Scherer (Einzelbewerber) gestellt.

Die zur Wahl des Oberbürgermeisters abgegebenen 92.591 gültigen Stimmen haben sich wie folgt verteilt:

Tab. 2: Stimmenanteile der Bewerber

Bewerber	absolute Zahl	relativer Stimmenanteil
Dr. Hoffmann	44.418	48,0 %
Tartsch	32.955	35,6 %
Lehmann	6.251	6,7 %
Halupczok	6.071	6,6 %
Hartwig	1.772	1,9 %
Scherer	1.224	1,2 %

Damit hat keiner der Bewerber die zur Wahl notwendige absolute Mehrheit der Stimmen erreicht. Für diesen Fall sieht das Nieders. Kommunalwahlgesetz eine Stichwahl zwischen den

beiden Bewerbern mit der höchsten Stimmenzahl 14 Tage nach der ersten Wahl vor (siehe unten).

Erwartungsgemäß hat sich schon im ersten Wahlgang das Geschehen auf die Bewerber Dr. Hoffmann (CDU) und Tartsch (SPD) konzentriert. Der gesamtstädtische Stimmenvorsprung von Dr. Hoffmann vor Tartsch in Höhe von 12,4 Prozentpunkten weist kleinräumig naturgemäß erhebliche Abweichungen auf, wobei Dr. Hoffmann in jedem der 20 Stadtbezirke vor Tartsch liegt. Das Spektrum reicht dabei von plus 1,2 Prozentpunkten (Östliches Ringgebiet) bis plus 29,8 Prozentpunkten (Volkmarode) (vgl. Abb. 2). Ein Vergleich des Wählerinnen- und Wählerverhaltens zwischen Rats- und Oberbürgermeisterwahl zeigt die Spezifika einer Persönlichkeitswahl. Selbst in den fünf Stadtbezirken Östliches Ringgebiet, Rüningen, Westliches Ringgebiet, Nordstadt und Schunteraue, in denen die SPD zum Teil deutlich besser als die CDU abgeschnitten hat, hat der SPD-Oberbürgermeisterkandidat nicht die Mehrheit für sich verbuchen können. Auch in den absoluten SPD-Hochburgen liegt der Kandidat Tartsch mit 45,8 % der Stimmen nur knapp (+ 2,4 Prozentpunkte) vor dem CDU-Bewerber. Dieses Ergebnis dürfte in weiten Teilen jedoch auch der extrem geringen Wahlbeteiligung von 31,6 % (Bandbreite: 23,0 % bis 39,3 %) in den Hochburgen der Sozialdemokraten geschuldet sein. Darüber hinaus hat der Bewerber Dr. Hoffmann vier der zehn SPD-Hochburgen (Wahlbezirke) für sich entscheiden können.

Demgegenüber hat Dr. Hoffmann den Bewerber Tartsch in den CDU-Hochburgen mit 58,6 % zu 27,4 % deutlich distanzieren können, da er in jedem der Hochburg-Wahlbezirke die absolute Mehrheit erzielen konnte. Auch die Wahlbeteiligung von 50,1 % zeigt den höheren Motivations- und Mobilisierungsgrad der CDU-(Stamm)Wählerschaft.

Betrachtet man die Ergebnisse in den Hochburgen der dritt- und viertplatzierten Bewerber - Lehmann (F.D.P.) und Halupczok (BÜNDNIS 90/DIE GRÜNEN) - im Kontext der oben beschriebenen Ergebnisse, so scheint die bürgerliche Wählerschaft geschlossener eine Richtungswahl getroffen zu haben. Ein Indiz dafür scheint, dass der Kandidat der Grünen in seinen eigenen Hochburgen 15,4 % der Stimmen erzielt hat, der F.D.P.-Kandidat in seinen Hochburgen jedoch „nur“ 8,0 % und damit lediglich leicht besser als im Stadtdurchschnitt abgeschnitten hat. Die Anhänger der F.D.P. wollten offenbar ihre Partei in einer bürgerlichen Koalition gestärkt sehen und haben zugleich schon im ersten Wahlgang der Oberbürgermeisterwahl überwiegend dem CDU-Kandidaten ihre Stimme gegeben. Demgegenüber haben die Anhänger von BÜNDNIS 90/DIE GRÜNEN deutlich konsistenter „grün“ gewählt.

Stichwahl des Oberbürgermeisters

Infolge der verfehlten absoluten Mehrheit eines der Bewerber im ersten Wahlgang ist zwischen den Kandidaten Dr. Hoffmann (CDU) und Tartsch (SPD) eine Stichwahl notwendig geworden, die am 23. September 2001 durchgeführt wurde.

In dieser Stichwahl konnte Dr. Gert Hoffmann 57,4 % der gültigen Stimmen auf sich vereinigen und ist damit als Oberbürgermeister von Braunschweig gewählt. Sein Gegenkandidat Gernot Tartsch kam demzufolge auf 42,6 %.

Im Vergleich zum ersten Wahlgang ist die Wahlbeteiligung nochmals abgesunken und erreicht mit 43,6 % nicht einmal mehr das Niveau der Europawahl von 1999, die den bisherigen Tiefstand mit 44,8 % markiert hat. Hierfür können zwei Gründe eine Rolle spielen. Zum einen scheint es der Kommunalpolitik immer weniger zu gelingen, auf das nachlassende politische und gesellschaftliche Interesse der Bevölkerung adäquat einzugehen und breite politische Legitimation zu erlangen bzw. Programmatik, örtliche Probleme und lokale Lösungen zu vermitteln. Zum anderen ist es denkbar, dass die Bevölkerung das herausragend Neue an dem Amt des Oberbürgermeisters mit der gestiegenen Machtfülle (noch) nicht verinnerlicht hat. Übertragen auf ein Wirtschaftsunternehmen ist der Oberbürgermeister im Prinzip Vorstands- und Aufsichtsratsvorsitzender in einer Person.

Die kleinräumige Betrachtung des Stichwahlergebnisses zeigt, dass Dr. Hoffmann in 19 der 20 Stadtbezirke die absolute Mehrheit der Stimmen gewinnen konnte. Lediglich das Östliche Ringgebiet ging an den Gegenkandidaten Tartsch. Der Vorsprung von Dr. Hoffmann weist in den übrigen Stadtbezirken eine Brandbreite von plus 1,3 Prozentpunkten (Westliches Ringgebiet) bis plus 34,8 Prozentpunkten (Volkmarode) auf (vgl. Abb. 3). Die Gewinn- und Verlustrechnung zwischen der Stichwahl und dem ersten Wahlgang zeigt, dass beide Kandidaten ihren persönlichen Stimmenanteil um 9,4 Prozentpunkte (Dr. Hoffmann) bzw. 7,1 Prozentpunkte (Tartsch) erhöhen konnten. Bei dem Vergleich des Stichwahlergebnisses mit dem ersten Wahlgang ist jedoch zu beachten, dass die Wählerinnen und Wähler ihre Stimme nicht mehr auf sechs, sondern nur noch auf zwei Bewerber verteilen konnten. Insofern hat auch der letztlich unterlegene Kandidat Tartsch in der Stichwahl durchgängig seinen Stimmenanteil steigern können. So dürfte beispielsweise der Zuwachs von 15,6 Prozentpunkten im Östlichen Ringgebiet wesentlich daraus resultieren, dass die Stimmen, die der Bewerber von BÜNDNIS 90/DIE GRÜNEN dort im ersten Wahlgang erhalten hat, bei der Stichwahl weitgehend auf Tartsch übergegangen sind. Dr. Hoffmann hat gemessen an seinen gesamtstädtischen Gewinnen in der Stichwahl in Südstadt-Rautheim-Mascherode (+ 12,6 %) und in Bienrode-Waggum-Bevenrode (+ 11,3 %) deutlich überdurchschnittlich hinzugewonnen.

In den Hochburgen der CDU und F.D.P. hat Dr. Hoffmann in der Stichwahl mit 67 % bzw. 64 % gut resp. knapp eine Zweidrittelmehrheit erlangen können. In den SPD-Hochburgen hat sich der Bewerber Tartsch mit 50,4 % - bei einer Wahlbeteiligung von 29,4 % - knapp behaupten können. Demgegenüber hat er in den Hochburgen von BÜNDNIS 90/DIE GRÜNEN mit 56 % sogar besser abgeschnitten.

Ergebnisse der Ratswahl

Auch mit der Kommunalwahl 2001 hat die CDU ihre Position als stärkste Partei vor der SPD, die sie seit der Kommunalwahl 1981 inne hat, bestätigen können. Zwar hat sich der Abstand beider Parteien von 2,2 Prozentpunkte (1996) auf 4,2 Prozentpunkte zugunsten der CDU erhöht, allerdings ist das Kräfteverhältnis der Volksparteien - ohne die Stimme des Oberbürgermeisters - mit 23 : 21 Sitzen (1996: 24 : 22 Sitze) gleich geblieben. In der Stimmenverteilung hat die CDU 41,1 % (+ 1,4 Prozentpunkte) und die SPD 36,9 % (- 0,8 Prozentpunkte) erreicht (vgl. Abb. 4).

Das Ergebnis der CDU zeichnet sich kleinräumig durch zwei bemerkenswerte Entwicklungen aus. Zum einen hat die CDU im Stadtbezirk Weststadt, der traditionell eher der SPD zuneigt, 7,3 Prozentpunkte im Vergleich zur Kommunalwahl 1996 gewonnen (SPD: - 2,1 Prozentpunkte) und damit die SPD dort – bezogen auf die Ratswahl – überflügelt (44,7% zu 42,2%). Demgegenüber haben die Christdemokraten in keinem Stadtteil so hohe Verluste zu verzeichnen wie in Südstadt-Rautheim-Mascherode mit 4,5 Prozentpunkten. Zugleich hat dort die F.D.P. mit 13,6 % bei 7,7 Prozentpunkten Zuwachs ihr mit Abstand stärkstes Ergebnis eingefahren.

Durch die Zusammenlegung der Stadtbezirke lässt sich aber nicht auf den ersten Blick nachweisen, ob hier der Stadtteil Mascherode als traditionell starker „Wahlkreis der F.D.P.“ das Ergebnis dominiert, oder es eine deutliche Wählerwanderung von der CDU zu den Freidemokraten gegeben hat.

Die kleinräumig betrachtete Gewinn- und Verlustrechnung der SPD auf der Ebene der Ratswahl zeichnet ein weitgehend indifferentes Bild. Deutlich positive wie negative Ausreißer analog CDU oder F.D.P. sind nicht festzustellen. Gewinnen von max. 2,9 Prozentpunkten in Timmerlah-Geitelde-Stiddien stehen max. Verluste von 2,5 Prozentpunkten (Veltenhof-Rühme) gegenüber.

Als einzige Partei hat die F.D.P. mit 3,2 Prozentpunkten im Vergleich zur Kommunalwahl 1996 nennenswert hinzugewonnen, liegt jedoch bei gleichzeitigen Verlusten von BÜNDNIS 90/DIE GRÜNEN (- 1,8 Prozentpunkte) mit 7,6 % der Stimmen (4 Sitze) nach wie vor hinter den Grünen, die 9,9 % (5 Sitze) erreicht haben. Die PDS hat 2,6 % der Stimmen und somit einen Sitz im Rat erlangen können. DIE REPUBLIKANER haben 1,9 Prozentpunkte sowie ihr Ratsmandat verloren und sind mit 1,2 % der Stimmen wie die übrigen Sonstigen Parteien in die Bedeutungslosigkeit zurückgefallen.

Kleinräumig betrachtet hat BÜNDNIS 90/DIE GRÜNEN auf Ebene der Ratswahl in allen Stadtbezirken Verluste hinnehmen müssen. Diese reichen von minus 0,1 Prozentpunkten (Wabe-Schunter) bis minus 3,9 Prozentpunkten (Timmerlah-Geitelde-Stiddien). Bemerkenswert ist, dass die Partei auch in den Quartieren des inneren Stadtgebietes, in denen überwiegend ihre Klientel wohnt, zum Teil überdurchschnittlich verloren hat (Innenstadt minus 3,2 Prozentpunkte, Nordstadt minus 2,2 Prozentpunkte). Die F.D.P. hat neben den o.g. erheblichen Gewinnen in Südstadt-Rautheim-Mascherode vor allem in Wabe-Schunter (+ 4,4 Prozentpunkte) sowie Stöckheim-Leiferde und – durchaus überraschend – im Östlichen Ringgebiet (jeweils + 4,1 Prozentpunkte) an Zustimmung gewonnen. Lediglich Timmerlah-Geitelde-Stiddien ist der einzige Stadtbezirk in dem die F.D.P. im Vergleich zur Ratswahl 1996 Stimmen eingebüßt hat (- 1,5 Prozentpunkte).

Das Wahlergebnis ist in die in Tab. 2 aufgeführte Sitzverteilung gemündet, auf dessen Basis CDU und F.D.P. eine Koalition eingegangen sind. Hinzuzurechnen ist die Stimme des gewählten Oberbürgermeister Dr. Gert Hoffmann (CDU).

Tab. 3: Verteilung der Mandate

Partei	Direktmandat(e)	Listenmandat(e)	Insgesamt
CDU	14	9	23
SPD	13	8	21
B'90/DIE GRÜNEN	-	5	5
F.D.P.	3	1	4
PDS	-	1	1
Summe	30	24	54

Ergebnisse in den Hochburgen ausgewählter Parteien

CDU

Die CDU liegt in ihren Hochburgen mit 51,5 % der Stimmen rd. 10 Prozentpunkte über ihrem gesamtstädtischen Ergebnis. Gleichwohl hat sie im Vergleich zur Kommunalwahl 1996 in ihren Hochburgen 1,3 Prozentpunkte verloren. Die SPD hat in den CDU-Hochburgen verglichen mit 1996 1 Prozentpunkt hinzugewonnen, erreicht aber mit 29,4 % weniger Zustimmung als im umgekehrten Fall die CDU in den SPD-Hochburgen mit 34,5 %. Die F.D.P. hat in den CDU-Hochburgen mit 8,9 % der Stimmen besser als im gesamtstädtischen Durchschnitt (7,6 %) abgeschnitten und im Vergleich zu 1996 sogar 3,8 Prozentpunkte hinzugewonnen. Diese Zuwachsrate liegt sogar noch 1 Prozentpunkt höher als in den eigenen Hochburgen der F.D.P..

SPD

Die SPD hat in ihren Hochburgen trotz schwacher Wahlbeteiligung, die sich traditionell negativ auf das Ergebnis der Sozialdemokraten auswirkt, 51,5 % der Stimmen - und damit 15 Prozentpunkte mehr als im gesamtstädtischen Ergebnis - erreicht. Aber auch die SPD hat in ihren Hochburgen im Vergleich zur Kommunalwahl 1996 leichte Verluste (- 1,1 Prozentpunkte) hinnehmen müssen. Trotz eines Gewinns von 2,1 Prozentpunkten der F.D.P. bei gleichzeitigen Verlusten von BÜNDNIS 90/DIE GRÜNEN in Höhe von 2,3 Prozentpunkten bleibt die F.D.P. im Vergleich zur Kommunalwahl 1996 in den SPD-Hochburgen nur viertstärkste Kraft.

Die PDS erreicht in den SPD-Hochburgen 2,3 % und DIE REPUBLIKANER 1,8 %, wobei letztgenannte Partei in keiner der Hochburgen der anderen etablierten Parteien derartig hohe Verluste (- 2,3 Prozentpunkte) hinnehmen musste, jedoch mit 1,8 % immer noch über ihrem gesamtstädtischen Ergebnis (1,2 %) liegt.

BÜNDNIS 90/DIE GRÜNEN

BÜNDNIS 90/DIE GRÜNEN haben in ihren Hochburgen 23,1 % der Stimmen erlangt (Stadtgebiet: 9,9 %), jedoch im Vergleich zu 1996 mit minus 2 Prozentpunkten ähnliche Verluste wie auf gesamtstädtischer Ebene (- 1,8 Prozentpunkte) zu verzeichnen. Die höchsten Zuwächse konnten in den „GRÜNEN-Hochburgen“ die PDS erzielen, die aus dem Stand auf 4,7 % kommt sowie die F.D.P., die mit einem Gewinn von 4,1 Prozentpunkten ihr Ergebnis nahezu verdoppelt hat und 8,5 % der Wählerinnen und Wähler an sich binden konnte.

F.D.P.

Die F.D.P. hat als einzige der etablierten Parteien in ihren eigenen Hochburgen im Vergleich zur Kommunalwahl 1996 nochmals Stimmen hinzugewonnen (+ 2,7 Prozentpunkte) und erreicht 10,6 % der Wählerinnen und Wähler. Trotz des gesamtstädtisch guten Abschneidens der F.D.P. sind sie in ihren eigenen Hochburgen aber nur knapp zur drittstärksten Kraft aufgestiegen, weil BÜNDNIS 90/DIE GRÜNEN gleichzeitig 2,2 Prozentpunkte eingebüßt haben und auf 8,7 % der Stimmen kommen.

Stadtbezirksratswahlen im Überblick

Seit der Kommunalwahl 1996 ist die Zahl der Stadtbezirke mit der Zusammenlegung der Bezirke Südstadt-Rautheim und Mascherode von 21 auf 20 reduziert worden. In Verbindung mit positiven und negativen Bevölkerungsentwicklungen in einzelnen Stadtbezirken, die sich auf die Zahl der jeweils zu besetzenden Mandate auswirken, waren zur Kommunalwahl 2001 insgesamt 250 Bezirksratsmandate zu vergeben (Kommunalwahl 1996: 251 Sitze). Die o. a. Veränderungen lassen einen direkten Vergleich der Ergebnisse der beiden letzten Kommunalwahlen daher nur in Teilbereichen zu.

In der Gesamtheit aller Stadtbezirke hat sich das Kräfteverhältnis zwischen den beiden großen Parteien bei dieser Kommunalwahl zugunsten der CDU verändert. Lag die Partei 1996 noch mit 425 Stimmen (0,2 Prozentpunkte) knapp hinter der SPD, so konnte die CDU diesmal einen Vorsprung von 3.744 Stimmen erzielen. Damit kommt die CDU auf 41,7 % und die SPD auf 40,3 % der Stimmen. BÜNDNIS 90/DIE GRÜNEN erreichen 9,2 % (- 2,4 Prozentpunkte) und die F.D.P. konnte sich auf 7,1 % (+ 2,3 Prozentpunkte) verbessern, bleibt aber in der Summe aller Stadtbezirke viertstärkste Kraft. Bis auf die PDS, die im Westlichen Ringgebiet einen Sitz erringen konnte, und die Unabhängige Wählergemeinschaft „Bürger für Braunschweig“, die in Südstadt-Rautheim-Mascherode mit 4,6 % einen Achtungserfolg erzielt hat, sind die übrigen Parteien nicht von politischem Gewicht.

Abschließend einige ausgewählte Ergebnisse aus der Gesamtheit der Stadtbezirksratswahlen:

Im Stadtbezirk Veltenhof-Rühme haben sich die Mehrheitsverhältnisse zugunsten der CDU (46,0 %) verändert, die dort nun über fünf Sitze verfügt. Die SPD büßte 3,3 Prozentpunkte ein und erreicht damit nur noch 44,5 % (4 Sitze).

In Lehdorf-Watenbüttel hat sowohl die SPD (+ 4,1 Prozentpunkte) als auch die CDU (+ 3,1 Prozentpunkte) ihr Ergebnis im Vergleich zur Kommunalwahl 1996 verbessern können. Dies dürfte - neben deutlichen Verlusten von BÜNDNIS 90/DIE GRÜNEN - vor allem daraus resultieren, dass die Unabhängige Wählergemeinschaft, die zur letzten Kommunalwahl noch 4,2 % erreicht hat, nicht mehr angetreten ist. Der BÜNDNIS 90/DIE GRÜNEN verlorengangene Sitz ist auf die SPD übergegangen.

Absolute Mehrheiten hat die CDU in den Stadtbezirken Wenden-Thune-Harxbüttel (54,8 %), Broitzern und Volkmarode (jeweils 50,4 %) erreicht. Der SPD ist dies in Rünigen (68,5 %), Timmerlah-Geitelde-Stiddien (51,3 %) und Hondelage (51 %) gelungen (vgl. Abb. 5).

Über alle 20 Stadtbezirke hinweg besetzen die CDU 112, die SPD 108, BÜNDNIS 90/DIE GRÜNEN 17, die F.D.P. 12 und die PDS 1 Mandat(e).

Stadt Braunschweig **OBM-Wahl 2001**

Vorsprung Dr. Gert Hoffmann (CDU) vor Gernot Tartsch (SPD)

Differenz in Prozentpunkten

- 10 - 5 + 0 + 5 + 10 + 15 + 20 + 25 + 30 + 35

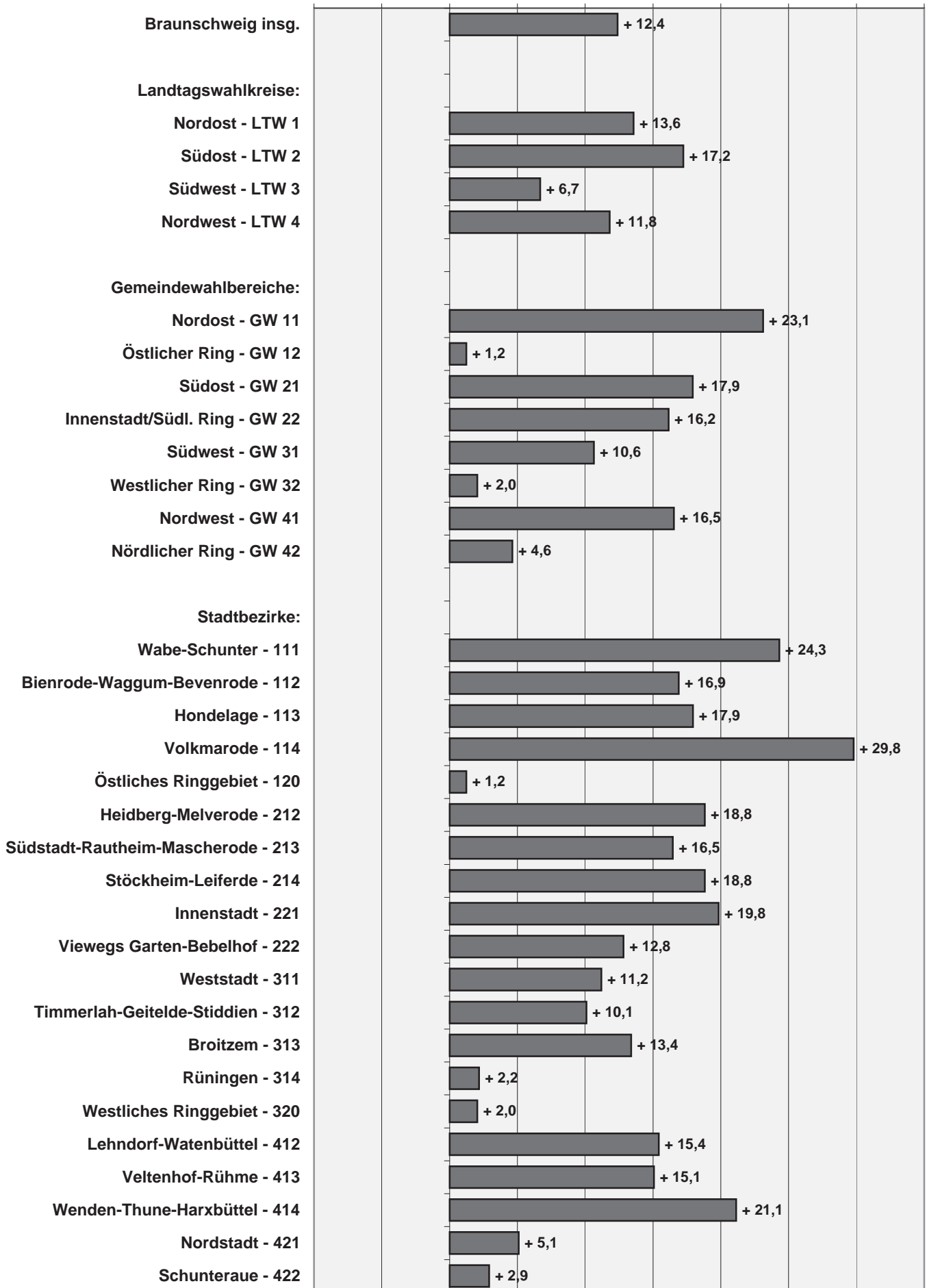

Stadt Braunschweig **OBM-Stichwahl 2001**

Vorsprung Dr. Gert Hoffmann (CDU) vor Gernot Tartsch (SPD)

Differenz in Prozentpunkten

- 10 - 5 + 0 + 5 + 10 + 15 + 20 + 25 + 30 + 35

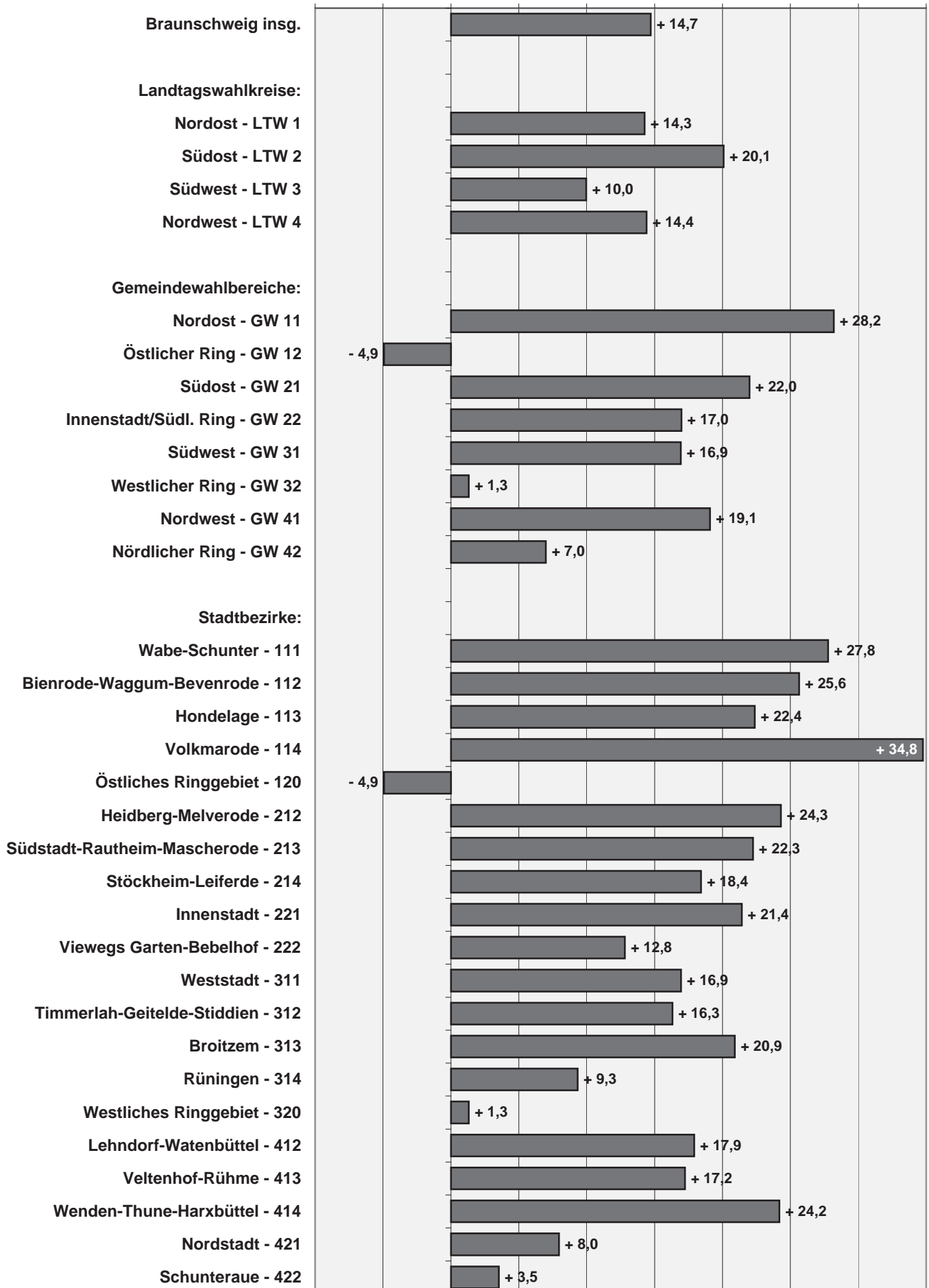

Ratswahl 2001

■ CDU □ F.D.P. ▨ GRÜNE ■ SPD □ PDS □ Sonstige

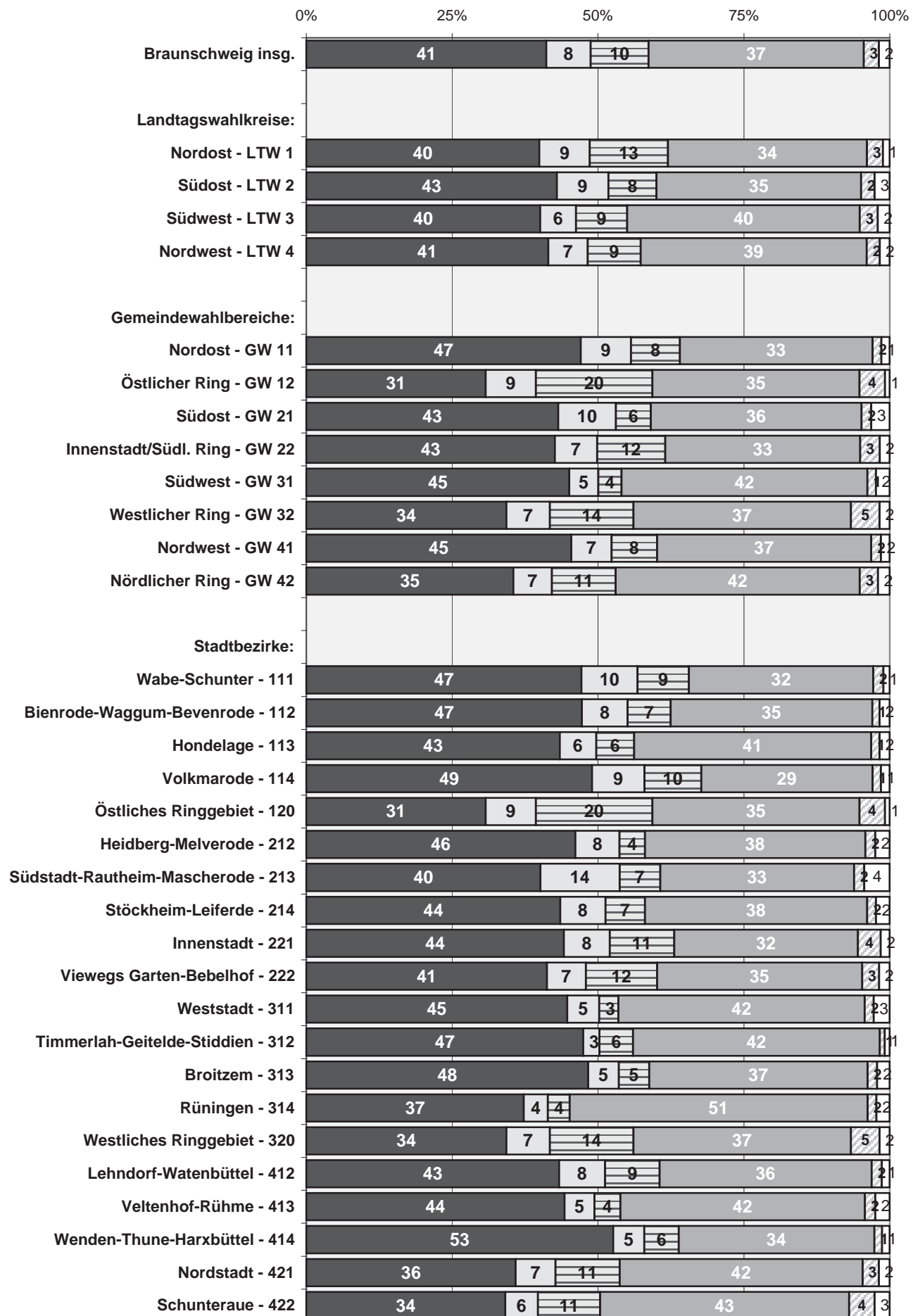

Stadtbezirksratswahl 2001: Stimmenanteile

■ CDU □ FDP ▨ GRÜNE ■ SPD ▩ REP □ BfB ▩ PDS □ Köster

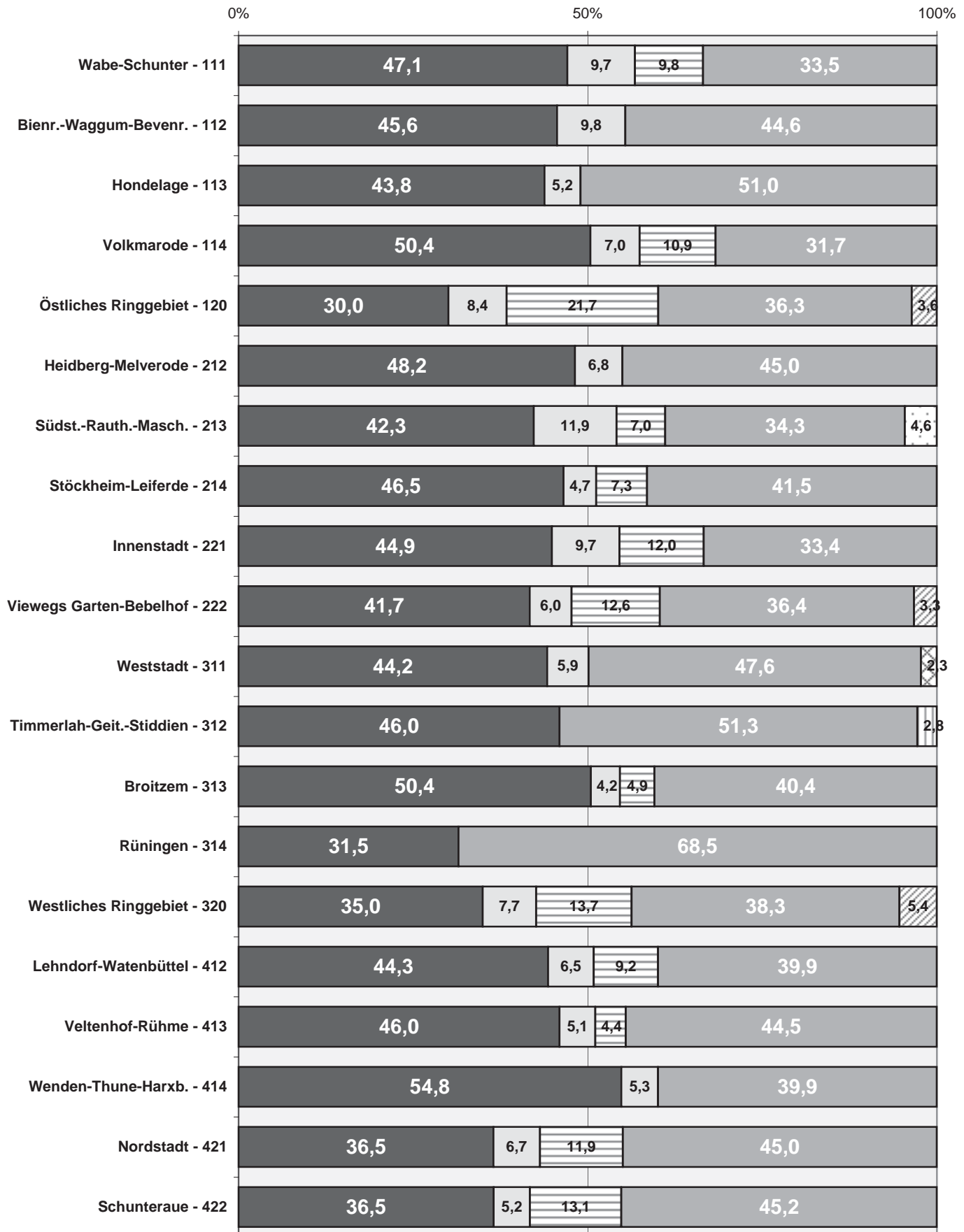

- Entwicklung der Stimmenanteile ausgewählter Parteien -

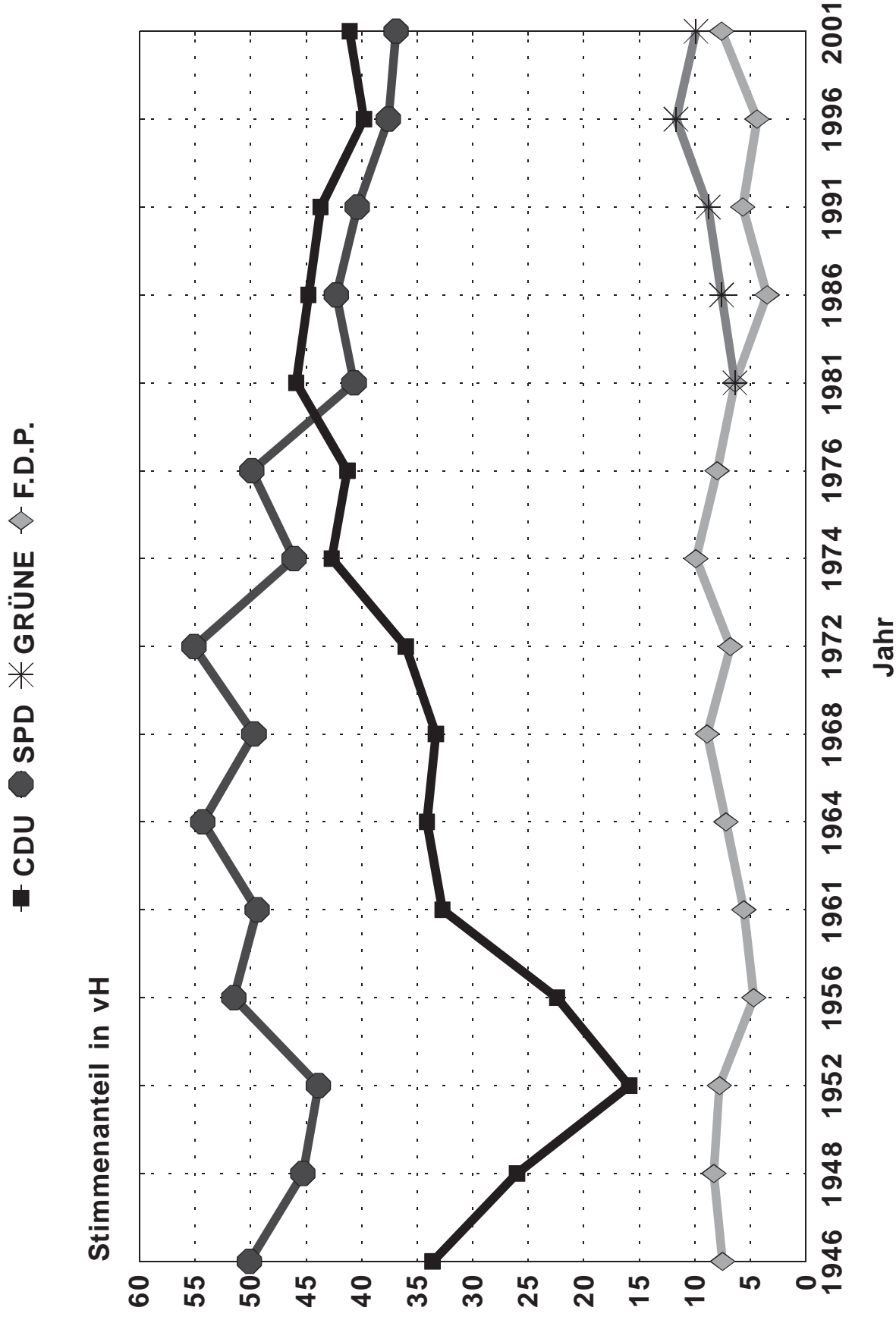

- Entwicklung der absoluten Stimmenzahl je Partei -

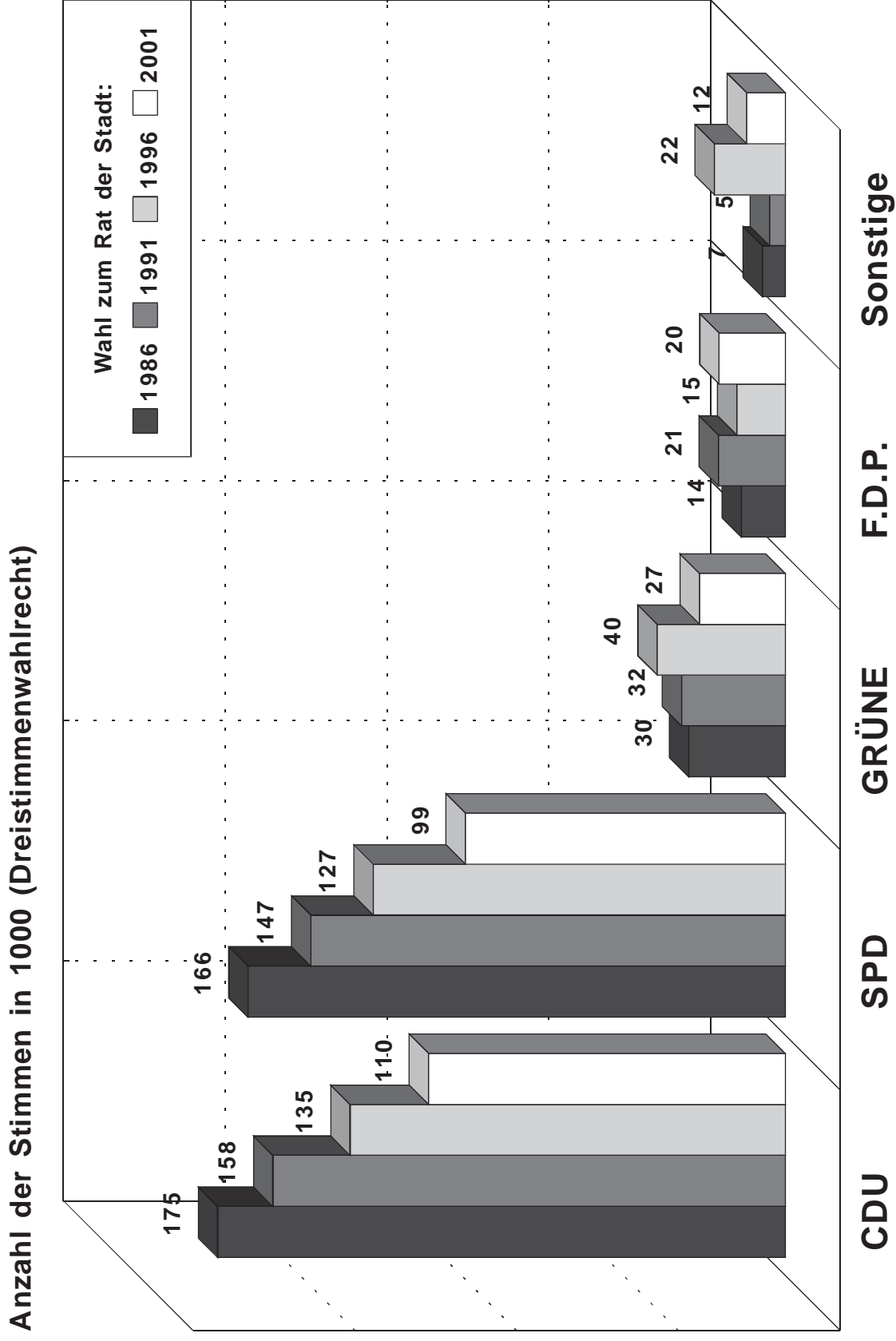

- Wahlergebnisse -

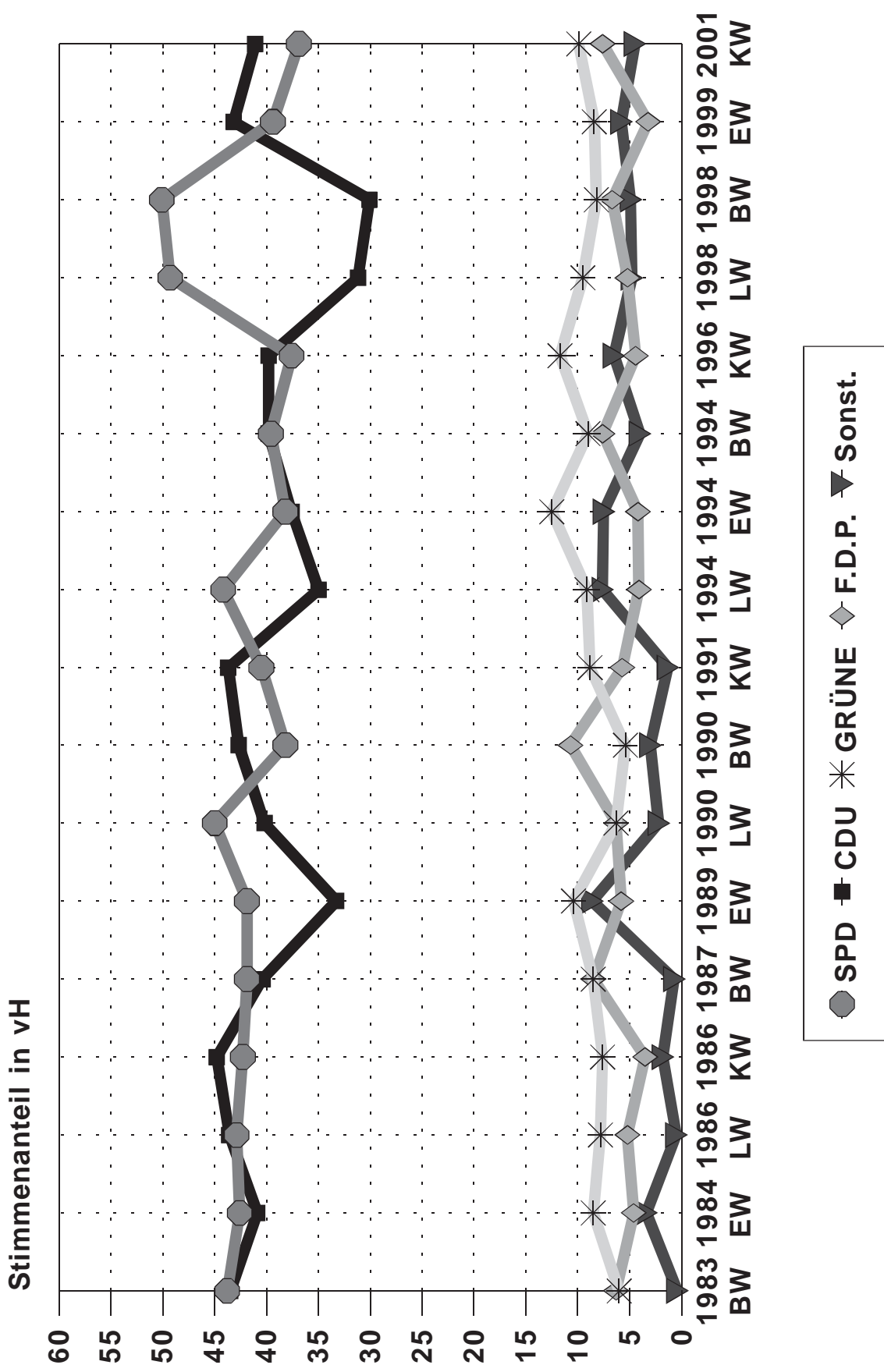

BW=Bundestagswahl, EW= Europawahl, LW=Landtagswahl, KW=Kommunalwahl

- Anzahl der Nichtwähler -

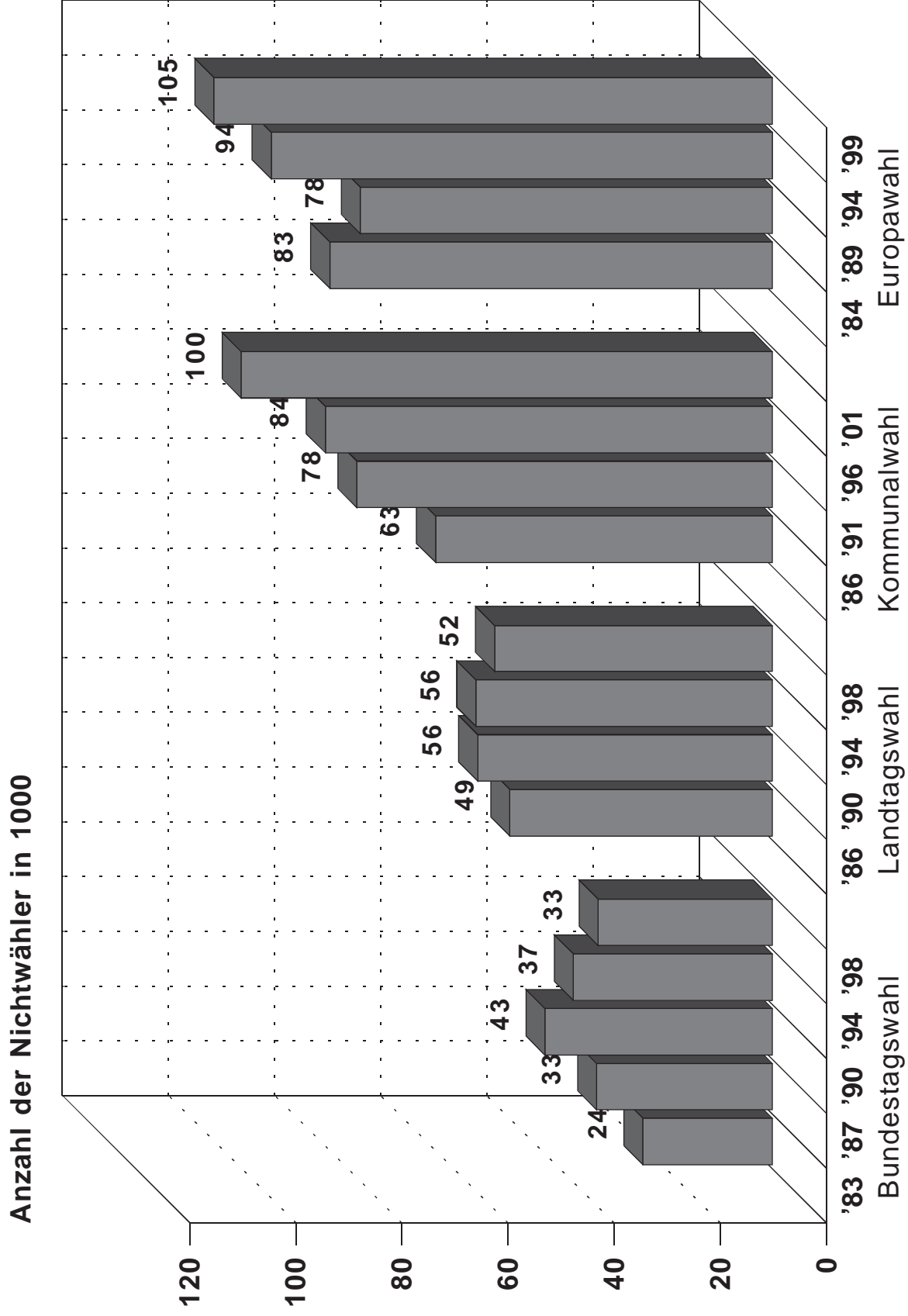

Stadt Braunschweig / Ratswahl 2001

Hochrechnungen im Vergleich zum Endergebnis

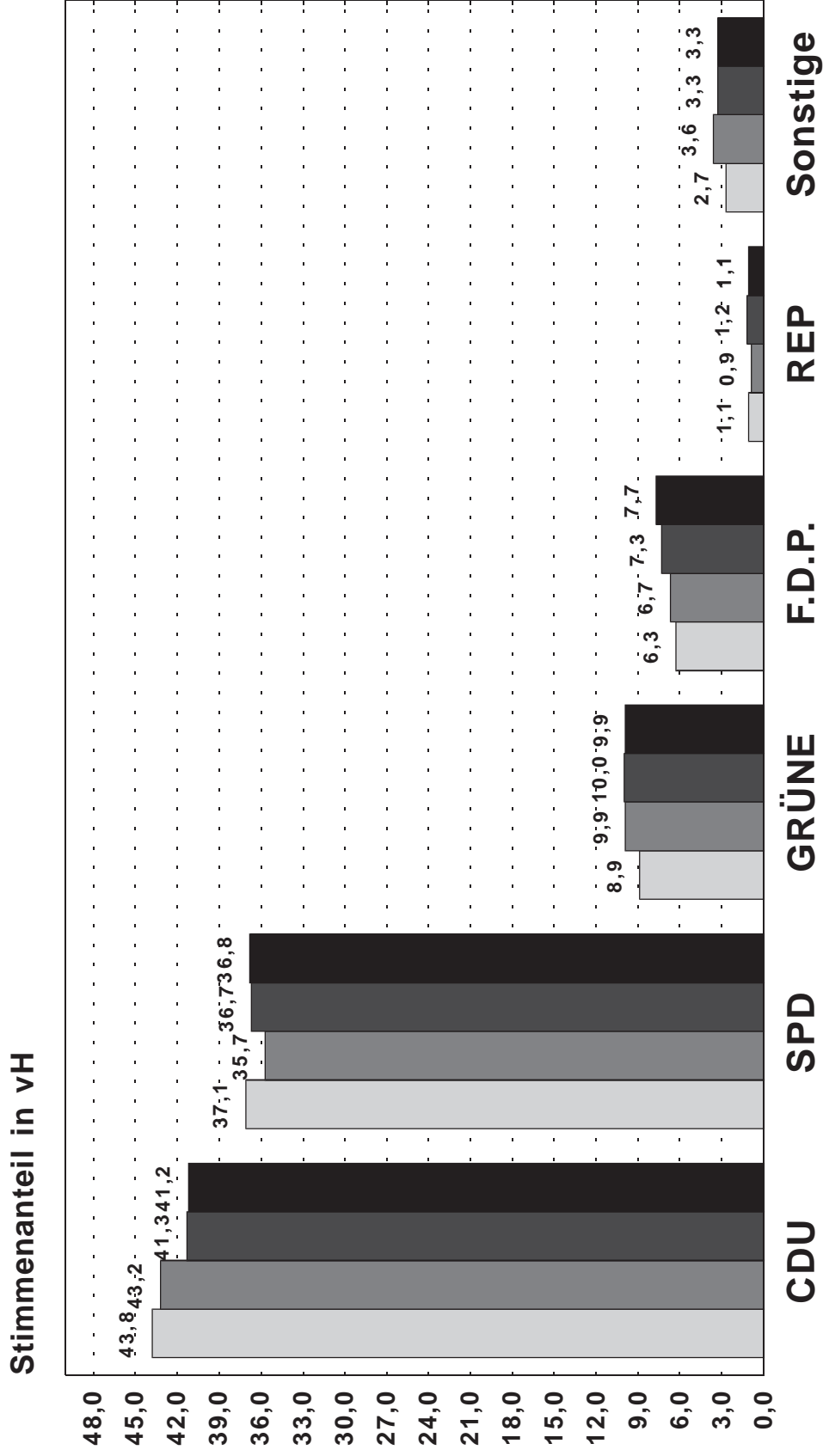

Hochrechnungen: Uhrzeit und Zahl der verwendeten Wahlbezirke

20:01 1. Hochr.(16 WB)

 20:11 2. Hochr.(34 WB)

 20:32 3. Hochr.(88 WB)

 23:30 Enderg.(204 WB)

Abweichung der Hochrechnungen vom vorläufigen Endergebnis

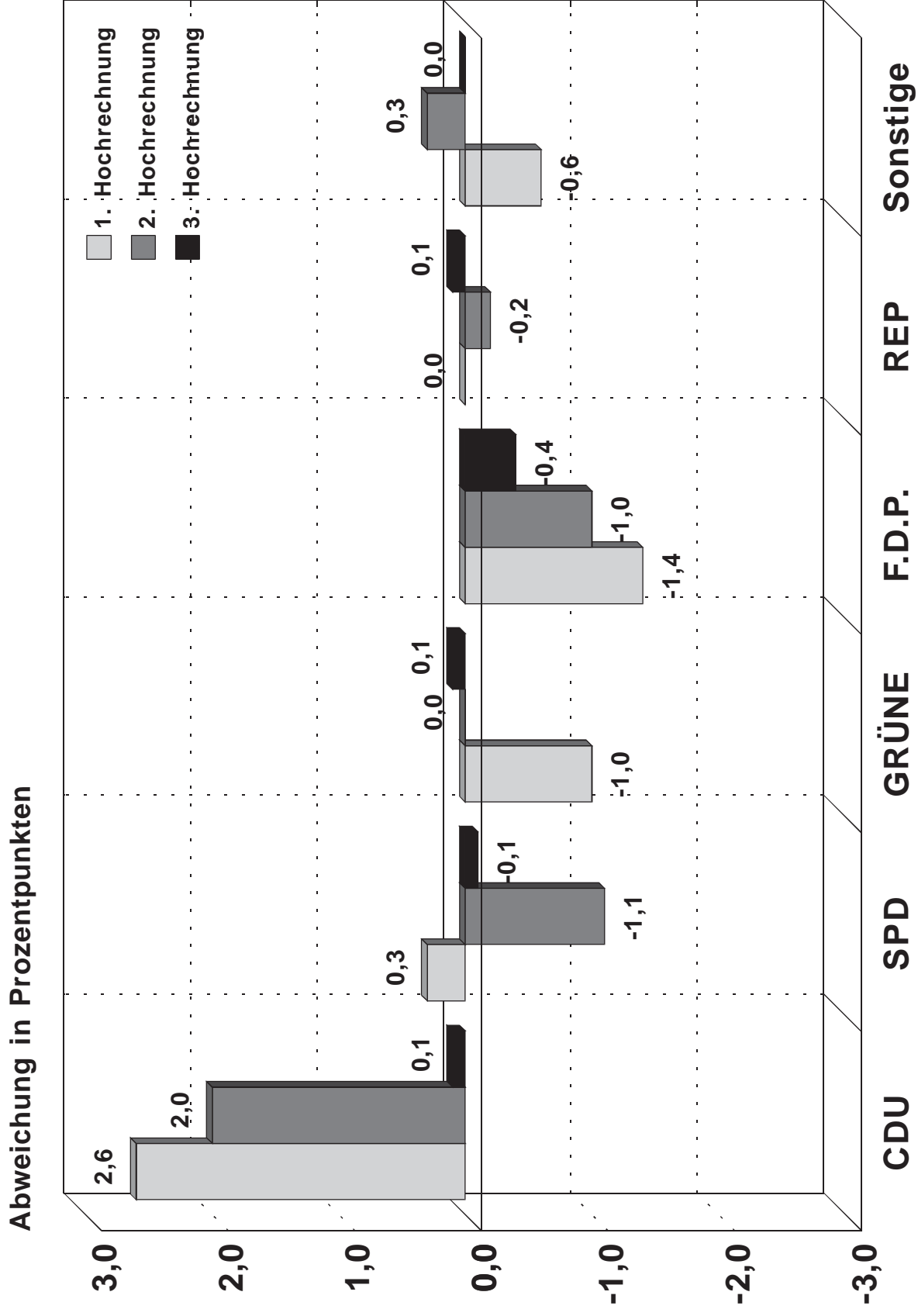

Tab. 4 Einzelergebnisse der Oberbürgermeisterwahl nach Wahlbezirken

Lfd. Nr.	Wahlbezirk Nr.	Wahllokale	Wahlberechtigte				Wähler/innen ^{1) 2)}	Abgegebene Stimmen								
			lt. Wählerverz.		nach §22 Abs. 2 NKWO (selbstständige Wahlscheine)	insgesamt A1+A2+A3		Ungültige Stimmzettel	Gültige Stimmen	Von den gültigen Stimmen entfallen auf die Bewerber						
			ohne Sperrvermerk "W" Wahlschein	mit Sperrvermerk "W" Wahlschein						Dr. Hoffmann CDU	Tartsch SPD	Halupczok GRÜNE	Lehmann F.D.P.	Hartwig PDS	Scherer EWW	
A 1	A 2	A 3	A	B	C	D	D 1	D 2	D 3	D 4	D 5	D 6				
1	101 vH	Schule Querum-Nord	835	103	0	938	508 60,8	5 1,0	503 99,0	304 60,4	128 25,4	38 7,6	26 5,2	1 0,2	6 1,2	
2	102 vH	Schule Querum-Nord	830	165	0	995	456 54,9	4 0,9	452 99,1	277 61,3	105 23,2	32 7,1	26 5,8	7 1,5	5 1,1	
3	103 vH	IGS Querum	867	82	0	949	394 45,4	4 1,0	390 99,0	187 47,9	143 36,7	21 5,4	31 7,9	5 1,3	3 0,8	
4	104 vH	IGS Querum	1.255	107	0	1.362	599 47,7	7 1,2	592 98,8	278 47,0	197 33,3	46 7,8	51 8,6	12 2,0	8 1,4	
5	105 vH	IGS Querum	1.279	80	0	1.359	578 45,2	6 1,0	572 99,0	293 51,2	208 36,4	24 4,2	30 5,2	9 1,6	8 1,4	
6	106 vH	Schule Gliesmarode	951	129	0	1.080	436 45,8	2 0,5	434 99,5	221 50,9	155 35,7	25 5,8	24 5,5	4 0,9	5 1,2	
7	107 vH	Schule Gliesmarode	984	127	0	1.111	491 49,9	8 1,6	483 98,4	259 53,6	142 29,4	29 6,0	42 8,7	5 1,0	6 1,2	
8	108 vH	Schule Gliesmarode	1.028	110	0	1.138	451 43,9	2 0,4	449 99,6	246 54,8	126 28,1	31 6,9	36 8,0	6 1,3	4 0,9	
9	109 vH	Schule Gliesmarode	1.147	129	0	1.276	589 51,4	10 1,7	579 98,3	326 56,3	168 29,0	43 7,4	29 5,0	8 1,4	5 0,9	
10	110 vH	Gemeindehaus Riddagshausen	431	57	0	488	265 61,5	1 0,4	264 99,6	134 50,8	89 33,7	26 9,8	12 4,5	3 1,1	0 0,0	
11	121 vH	Bevenrode "Zur Linde"	850	80	0	930	478 56,2	6 1,3	472 98,7	238 50,4	162 34,3	32 6,8	28 5,9	8 1,7	4 0,8	
12	122 vH	Gemeindezentrum Waggum	1.113	113	0	1.226	590 53,0	7 1,2	583 98,8	297 50,9	206 35,3	30 5,1	42 7,2	5 0,9	3 0,5	
13	123 vH	Gemeindezentrum Waggum	1.182	124	0	1.306	691 58,5	17 2,5	674 97,5	328 48,7	243 36,1	54 8,0	36 5,3	6 0,9	7 1,0	
14	124 vH	Gemeinschaftshaus Bienrode	1.390	129	0	1.519	628 45,2	12 1,9	616 98,1	331 53,7	214 34,7	22 3,6	36 5,8	8 1,3	5 0,8	
15	131 vH	Schule Hondelage	1.092	109	0	1.201	630 57,7	4 0,6	626 99,4	327 52,2	233 37,2	19 3,0	36 5,8	5 0,8	6 1,0	
16	132 vH	Schule Hondelage	998	101	0	1.099	522 52,3	7 1,3	515 98,7	258 50,1	174 33,8	33 6,4	38 7,4	7 1,4	5 1,0	
17	133 vH	Schule Hondelage	1.047	94	0	1.141	568 54,3	7 1,2	561 98,8	276 49,2	214 38,1	22 3,9	37 6,6	7 1,2	5 0,9	
18	141 vH	Gemeindehaus Dibbesdorf	1.205	70	0	1.275	666 55,3	5 0,8	661 99,2	335 50,7	211 31,9	43 6,5	53 8,0	9 1,4	10 1,5	
19	142 vH	Schulzentrum Volkmarode	1.106	131	0	1.237	651 58,9	10 1,5	641 98,5	392 61,2	153 23,9	28 4,4	54 8,4	7 1,1	7 1,1	
20	143 vH	Schulzentrum Volkmarode	1.073	114	0	1.187	557 51,9	1 0,2	556 99,8	318 57,2	176 31,7	30 5,4	26 4,7	5 0,9	1 0,2	
21	145 vH	Schapen "Zum Alten Krug"	1.242	183	0	1.425	776 62,5	13 1,7	763 98,3	447 58,6	204 26,7	45 5,9	56 7,3	8 1,0	3 0,4	
22	B181 vH	Briefwahlbezirk	•	•	•	•	506	2 0,4	504 99,6	295 58,5	135 26,8	29 5,8	32 6,3	9 1,8	4 0,8	
23	B182 vH	Briefwahlbezirk	•	•	•	•	513	5 1,0	508 99,0	305 60,0	136 26,8	17 3,3	43 8,5	3 0,6	4 0,8	
24	B183 vH	Briefwahlbezirk	•	•	•	•	415	3 0,7	412 99,3	226 54,9	129 31,3	22 5,3	28 6,8	3 0,7	4 1,0	
25	B184 vH	Briefwahlbezirk	•	•	•	•	290	2 0,7	288 99,3	185 64,2	68 23,6	10 3,5	18 6,3	3 1,0	4 1,4	
26	B185 vH	Briefwahlbezirk	•	•	•	•	459	6 1,3	453 98,7	276 60,9	108 23,8	29 6,4	33 7,3	4 0,9	3 0,7	
	GWB 11 vH		21.905	2.337	0	24.242	13.707 56,5	156 1,1	13.551 98,9	7.359 54,3	4.227 31,2	780 5,8	903 6,7	157 1,2	125 0,9	
27	201 vH	Neue Oberschule	1.082	92	0	1.174	449 41,5	4 0,9	445 99,1	170 38,2	167 37,5	46 10,3	39 8,8	17 3,8	6 1,3	
28	202 vH	Schule Heinrichstraße	994	118	0	1.112	416 41,9	5 1,2	411 98,8	148 36,0	156 38,0	60 14,6	27 6,6	17 4,1	3 0,7	
29	203 vH	Schule Büldenweg	1.158	130	0	1.288	482 41,6	9 1,9	473 98,1	178 37,6	153 32,3	72 15,2	42 8,9	21 4,4	7 1,5	
30	204 vH	Neue Oberschule	1.038	100	0	1.138	362 34,9	5 1,4	357 98,6	125 35,0	150 42,0	38 10,6	20 5,6	16 4,5	8 2,2	
31	205 vH	IGS Franzisches Feld	1.183	175	0	1.358	705 59,6	10 1,4	695 98,6	303 43,6	215 30,9	106 15,3	52 7,5	14 2,0	5 0,7	

1) Wahlscheine wurden nur für die Briefwahl ausgegeben. Der B1-Wert in den allgemeinen Wahlbezirken (Wähler mit Wahlschein) ist deshalb durchgängig null. In den Briefwahlbezirken sind die Werte B (Wähler/innen) und B1 (darunter mit Wahlschein) identisch. 2) Die Angabe der Wahlbeteiligung auf der Ebene der Wahlbezirke berücksichtigt keine Briefwähler.

Tab. 4 Einzelergebnisse der Oberbürgermeisterwahl nach Wahlbezirken

Lfd. Nr.	Wahlbezirk Nr.	Wahllokale	Wahlberechtigte				Wähler/innen ^{1) 2)}	Abgegebene Stimmen								
			lt. Wählerverz.		nach §22 Abs. 2 NKWO (selbstständige Wahlscheine)	insgesamt A1+A2+A3		Ungültige Stimmzettel	Gültige Stimmen	Von den gültigen Stimmen entfallen auf die Bewerber						
			ohne Sperrvermerk "W" Wahlschein	mit Sperrvermerk "W" Wahlschein						Dr. Hoffmann CDU	Tartsch SPD	Halupczok GRÜNE	Lehmann F.D.P.	Hartwig PDS	Scherer EWW	
A 1	A 2	A 3	A	B	C	D	D 1	D 2	D 3	D 4	D 5	D 6				
32	206 vH	Schule Heinrichstraße	1.142	125	0	1.267	578 50,6	7 1,2	571 98,8	211 37,0	203 35,6	101 17,7	38 6,7	14 2,5	4 0,7	
33	207 vH	Schule Heinrichstraße	1.170	136	0	1.306	626 53,5	10 1,6	616 98,4	197 32,0	240 39,0	105 17,0	48 7,8	22 3,6	4 0,6	
34	208 vH	Schule Heinrichstraße	1.078	149	0	1.227	476 44,2	5 1,1	471 98,9	191 40,6	161 34,2	74 15,7	31 6,6	13 2,8	1 0,2	
35	209 vH	Schule Heinrichstraße	1.085	144	0	1.229	473 43,6	4 0,8	469 99,2	156 33,3	183 39,0	71 15,1	43 9,2	13 2,8	3 0,6	
36	210 vH	Technikerschule	1.153	117	0	1.270	536 46,5	3 0,6	533 99,4	256 48,0	153 28,7	61 11,4	43 8,1	15 2,8	5 0,9	
37	211 vH	Schule Comeniusstraße	1.249	135	0	1.384	609 48,8	6 1,0	603 99,0	178 29,5	240 39,8	104 17,2	54 9,0	18 3,0	9 1,5	
38	212 vH	Schule Comeniusstraße	1.070	119	0	1.189	462 43,2	3 0,6	459 99,4	161 35,1	159 34,6	85 18,5	36 7,8	14 3,1	4 0,9	
39	213 vH	Schule Comeniusstraße	1.071	70	0	1.141	480 44,8	5 1,0	475 99,0	157 33,1	207 43,6	53 11,2	37 7,8	11 2,3	10 2,1	
40	214 vH	Schule Comeniusstraße	1.039	132	0	1.171	429 41,3	5 1,2	424 98,8	166 39,2	161 38,0	52 12,3	30 7,1	8 1,9	7 1,7	
41	215 vH	Christophorusschule	1.312	121	0	1.433	718 54,7	7 1,0	711 99,0	206 29,0	328 46,1	106 14,9	49 6,9	19 2,7	3 0,4	
42	216 vH	Christophorusschule	1.104	74	0	1.178	447 40,5	8 1,8	439 98,2	157 35,8	164 37,4	64 14,6	32 7,3	16 3,6	6 1,4	
43	217 vH	Christophorusschule	1.008	134	0	1.142	447 44,3	2 0,4	445 99,6	201 45,2	165 37,1	31 7,0	31 7,0	10 2,2	7 1,6	
44	B281 vH	Briefwahlbezirk	•	•	•	•	402	6 1,5	396 98,5	178 44,9	147 37,1	33 8,3	29 7,3	6 1,5	3 0,8	
45	B282 vH	Briefwahlbezirk	•	•	•	•	546	10 1,8	536 98,2	257 47,9	161 30,0	58 10,8	41 7,6	13 2,4	6 1,1	
46	B283 vH	Briefwahlbezirk	•	•	•	•	477	4 0,8	473 99,2	195 41,2	150 31,7	71 15,0	40 8,5	10 2,1	7 1,5	
47	B284 vH	Briefwahlbezirk	•	•	•	•	482	7 1,5	475 98,5	203 42,7	202 42,5	36 7,6	26 5,5	4 0,8	4 0,8	
	GWB 12 vH		18.936	2.071	0	21.007	10.602 50,5	125 1,2	10.477 98,8	3.994 38,1	3.865 36,9	1.427 13,6	788 7,5	291 2,8	112 1,1	
48	301 vH	Opel Dürkop	289	37	0	326	183 63,3	2 1,1	181 98,9	73 40,3	89 49,2	5 2,8	11 6,1	3 1,7	0 0,0	
49	302 vH	Schule Rautheim	1.279	64	0	1.343	530 41,4	3 0,6	527 99,4	229 43,5	212 40,2	23 4,4	49 9,3	10 1,9	4 0,8	
50	303 vH	Schule Rautheim	952	75	0	1.027	472 49,6	6 1,3	466 98,7	234 50,2	162 34,8	29 6,2	35 7,5	5 1,1	1 0,2	
51	304 vH	Schule Lindenbergersiedlung	1.346	100	0	1.446	571 42,4	9 1,6	562 98,4	260 46,3	207 36,8	25 4,4	48 8,5	14 2,5	8 1,4	
52	305 vH	Schule Mascheroder Holz	1.117	135	0	1.252	588 52,6	8 1,4	580 98,6	204 35,2	215 37,1	28 4,8	120 20,7	7 1,2	6 1,0	
53	306 vH	Schule Mascheroder Holz	1.040	92	0	1.132	553 53,2	3 0,5	550 99,5	216 39,3	178 32,4	27 4,9	111 20,2	9 1,6	9 1,6	
54	321 vH	Schulzentrum Heidberg	1.045	124	0	1.169	415 39,7	9 2,2	406 97,8	204 50,2	147 36,2	10 2,5	36 8,9	4 1,0	5 1,2	
55	322 vH	Schulzentrum Heidberg	1.104	86	0	1.190	408 37,0	10 2,5	398 97,5	199 50,0	157 39,4	7 1,8	22 5,5	6 1,5	7 1,8	
56	323 vH	Schulzentrum Heidberg	889	106	0	995	406 45,7	6 1,5	400 98,5	230 57,5	129 32,3	5 1,3	19 4,8	6 1,5	11 2,8	
57	324 vH	Schulzentrum Heidberg	922	104	0	1.026	440 47,7	5 1,1	435 98,9	276 63,4	122 28,0	5 1,1	26 6,0	5 1,1	1 0,2	
58	325 vH	Schulzentrum Heidberg	1.142	75	0	1.217	411 36,0	7 1,7	404 98,3	206 51,0	147 36,4	11 2,7	25 6,2	9 2,2	6 1,5	
59	326 vH	Schulzentrum Heidberg	1.178	141	0	1.319	576 48,9	7 1,2	569 98,8	264 46,4	249 43,8	10 1,8	36 6,3	4 0,7	6 1,1	
60	331 vH	Schule Melverode	1.053	153	0	1.206	527 50,0	6 1,1	521 98,9	313 60,1	131 25,1	25 4,8	35 6,7	11 2,1	6 1,2	
61	332 vH	Schule Melverode	980	94	0	1.074	471 48,1	5 1,1	466 98,9	247 53,0	159 34,1	10 2,1	37 7,9	7 1,5	6 1,3	
62	333 vH	Schule Melverode	1.030	96	0	1.126	525 51,0	4 0,8	521 99,2	244 46,8	203 39,0	24 4,6	33 6,3	4 0,8	13 2,5	

1) Wahlscheine wurden nur für die Briefwahl ausgegeben. Der B1-Wert in den allgemeinen Wahlbezirken (Wähler mit Wahlschein) ist deshalb durchgängig null. In den Briefwahlbezirken sind die Werte B (Wähler/innen) und B1 (darunter mit Wahlschein) identisch. 2) Die Angabe der Wahlbeteiligung auf der Ebene der Wahlbezirke berücksichtigt keine Briefwähler.

Tab. 4 Einzelergebnisse der Oberbürgermeisterwahl nach Wahlbezirken

Lfd. Nr.	Wahlbezirk Nr.	Wahllokale	Wahlberechtigte				Wähler/innen ^{1) 2)}	Abgegebene Stimmen								
			lt. Wählerverz.		nach §22 Abs. 2 NKWO (selbstständige Wahlscheine)	insgesamt A1+A2+A3		Ungültige Stimmzettel	Gültige Stimmen	Von den gültigen Stimmen entfallen auf die Bewerber						
			ohne Sperrvermerk "W" Wahlschein	mit Sperrvermerk "W" Wahlschein						Dr. Hoffmann CDU	Tartsch SPD	Halupczok GRÜNE	Lehmann F.D.P.	Hartwig PDS	Scherer EWW	
A 1	A 2	A 3	A	B	C	D	D 1	D 2	D 3	D 4	D 5	D 6				
63	340 vH	Gemeindehaus Mascherode	965	100	0	1.065	573 59,4	8 1,4	565 98,6	308 54,5	150 26,5	28 5,0	70 12,4	3 0,5	6 1,1	
64	341 vH	Bürgerhaus Mascherode	812	128	0	940	522 64,3	6 1,1	516 98,9	268 51,9	172 33,3	45 8,7	25 4,8	4 0,8	2 0,4	
65	342 vH	Gemeindehaus Mascherode	824	164	0	988	503 61,0	2 0,4	501 99,6	302 60,3	106 21,2	23 4,6	64 12,8	2 0,4	4 0,8	
66	351 vH	Grundschule Stöckheim	1.301	140	0	1.441	743 57,1	12 1,6	731 98,4	411 56,2	232 31,7	33 4,5	39 5,3	11 1,5	5 0,7	
67	352 vH	Grundschule Stöckheim	829	138	0	967	566 68,3	4 0,7	562 99,3	320 56,9	173 30,8	28 5,0	32 5,7	6 1,1	3 0,5	
68	353 vH	Grundschule Stöckheim	1.192	104	0	1.296	601 50,4	9 1,5	592 98,5	255 43,1	217 36,7	48 8,1	53 9,0	10 1,7	9 1,5	
69	354 vH	Grundschule Stöckheim	894	140	0	1.034	482 53,9	5 1,0	477 99,0	287 60,2	123 25,8	28 5,9	33 6,9	1 0,2	5 1,0	
70	356 vH	Gemeindezentrum Leiferde	1.380	132	0	1.512	786 57,0	10 1,3	776 98,7	351 45,2	341 43,9	21 2,7	48 6,2	11 1,4	4 0,5	
71	B281 vH	Briefwahlbezirk	•	•	•	•	480	1 0,2	479 99,8	236 49,3	155 32,4	11 2,3	62 12,9	6 1,3	9 1,9	
72	B382 vH	Briefwahlbezirk	•	•	•	•	464	3 0,6	461 99,4	267 57,9	157 34,1	4 0,9	19 4,1	4 0,9	10 2,2	
73	B383 vH	Briefwahlbezirk	•	•	•	•	451	4 0,9	447 99,1	248 55,5	151 33,8	12 2,7	31 6,9	5 1,1	0 0,0	
74	B384 vH	Briefwahlbezirk	•	•	•	•	374	2 0,5	372 99,5	244 65,6	56 15,1	15 4,0	47 12,6	3 0,8	7 1,9	
75	B385 vH	Briefwahlbezirk	•	•	•	•	591	8 1,4	583 98,6	333 57,1	171 29,3	26 4,5	44 7,5	5 0,9	4 0,7	
	GWB 21 vH		23.563	2.528	0	26.091	14.212 54,5	164 1,2	14.048 98,8	7.229 51,5	4.711 33,5	566 4,0	1.210 8,6	175 1,2	157 1,1	
76	401 vH	Kielhornschule	775	155	0	930	325 41,9	2 0,6	323 99,4	164 50,8	107 33,1	30 9,3	14 4,3	5 1,5	3 0,9	
77	402 vH	Kielhornschule	1.180	90	0	1.270	404 34,2	4 1,0	400 99,0	182 45,5	148 37,0	31 7,8	23 5,8	10 2,5	6 1,5	
78	403 vH	Finanzamt Braunschweig	1.218	123	0	1.341	410 33,7	1 0,2	409 99,8	202 49,4	130 31,8	30 7,3	29 7,1	10 2,4	8 2,0	
79	404 vH	AOK Braunschweig	883	69	0	952	311 35,2	4 1,3	307 98,7	157 51,1	94 30,6	23 7,5	22 7,2	10 3,3	1 0,3	
80	405 vH	Realschule Georg-Eckert-Str.	1.099	154	0	1.253	389 35,4	10 2,6	379 97,4	182 48,0	117 30,9	28 7,4	31 8,2	13 3,4	8 2,1	
81	406 vH	Realschule J.-F.-Kennedy-Platz	1.245	108	0	1.353	385 30,9	4 1,0	381 99,0	176 46,2	131 34,4	27 7,1	24 6,3	17 4,5	6 1,6	
82	407 vH	Gym. Martino-Katharineum	1.109	151	0	1.260	434 39,1	5 1,2	429 98,8	248 57,8	132 30,8	22 5,1	20 4,7	2 0,5	5 1,2	
83	408 vH	Gym. Martino-Katharineum	980	94	0	1.074	320 32,7	3 0,9	317 99,1	155 48,9	108 34,1	19 6,0	28 8,8	5 1,6	2 0,6	
84	409 vH	Gym. Martino-Katharineum	1.096	106	0	1.202	370 33,8	3 0,8	367 99,2	170 46,3	114 31,1	36 9,8	28 7,6	15 4,1	4 1,1	
85	421 vH	Schule Leonhardstraße	1.137	159	0	1.296	608 53,5	4 0,7	604 99,3	250 41,4	191 31,6	88 14,6	49 8,1	18 3,0	8 1,3	
86	422 vH	Schule Leonhardstraße	1.074	102	0	1.176	449 41,8	6 1,3	443 98,7	164 37,0	178 40,2	64 14,4	16 3,6	13 2,9	8 1,8	
87	423 vH	Opel Dürkop	754	57	0	811	305 40,5	4 1,3	301 98,7	156 51,8	99 32,9	21 7,0	15 5,0	9 3,0	1 0,3	
88	424 vH	Schule Streitberg	716	56	0	772	266 37,2	4 1,5	262 98,5	110 42,0	117 44,7	4 1,5	17 6,5	10 3,8	4 1,5	
89	425 vH	LVA Beratungszentrum	1.103	113	0	1.216	442 40,1	8 1,8	434 98,2	214 49,3	143 32,9	42 9,7	26 6,0	7 1,6	2 0,5	
90	426 vH	Sozialgericht	854	81	0	935	380 44,5	4 1,1	376 98,9	172 45,7	109 29,0	56 14,9	27 7,2	7 1,9	5 1,3	
91	427 vH	Sozialgericht	865	165	0	1.030	360 41,6	1 0,3	359 99,7	180 50,1	106 29,5	42 11,7	19 5,3	10 2,8	2 0,6	
92	428 vH	LBZ für Hörgeschädigte	683	129	0	812	368 53,9	0 0,0	368 100,0	227 61,7	102 27,7	10 2,7	22 6,0	3 0,8	4 1,1	
93	429 vH	Schule Bebelhof	1.123	47	0	1.170	361 32,1	5 1,4	356 98,6	165 46,3	154 43,3	8 2,2	17 4,8	7 2,0	5 1,4	

1) Wahlscheine wurden nur für die Briefwahl ausgegeben. Der B1-Wert in den allgemeinen Wahlbezirken (Wähler mit Wahlschein) ist deshalb durchgängig null. In den Briefwahlbezirken sind die Werte B (Wähler/innen) und B1 (darunter mit Wahlschein) identisch. 2) Die Angabe der Wahlbeteiligung auf der Ebene der Wahlbezirke berücksichtigt keine Briefwähler.

Tab. 4 Einzelergebnisse der Oberbürgermeisterwahl nach Wahlbezirken

Lfd. Nr.	Wahlbezirk Nr.	Wahllokale	Wahlberechtigte				Wähler/innen ^{1) 2)}	Abgegebene Stimmen								
			lt. Wählerverz.		nach §22 Abs. 2 NKWO (selbstständige Wahlscheine)	insgesamt A1+A2+A3		Ungültige Stimmzettel	Gültige Stimmen	Von den gültigen Stimmen entfallen auf die Bewerber						
			ohne Sperrvermerk "W" Wahlschein	mit Sperrvermerk "W" Wahlschein						Dr. Hoffmann CDU	Tartsch SPD	Halupczok GRÜNE	Lehmann F.D.P.	Hartwig PDS	Scherer EWW	
A 1	A 2	A 3	A	B	C	D	D 1	D 2	D 3	D 4	D 5	D 6				
94	430 vH	Schule Bebelhof	1.068	47	0	1.115	360 33,7	7 1,9	353 98,1	132 37,4	164 46,5	13 3,7	22 6,2	16 4,5	6 1,7	
95	B281 vH	Briefwahlbezirk	•	•	•	•	551	3 0,5	548 99,5	288 52,6	147 26,8	39 7,1	50 9,1	15 2,7	9 1,6	
96	B482 vH	Briefwahlbezirk	•	•	•	•	421	6 1,4	415 98,6	245 59,0	93 22,4	23 5,5	26 6,3	12 2,9	16 3,9	
97	B484 vH	Briefwahlbezirk	•	•	•	•	463	5 1,1	458 98,9	225 49,1	142 31,0	42 9,2	29 6,3	11 2,4	9 2,0	
98	B485 vH	Briefwahlbezirk	•	•	•	•	426	9 2,1	417 97,9	233 55,9	116 27,8	23 5,5	31 7,4	3 0,7	11 2,6	
	GWB 22 vH		18.962	2.006	0	20.968	9.108 43,4	102 1,1	9.006 98,9	4.397 48,8	2.942 32,7	721 8,0	585 6,5	228 2,5	133 1,5	
99	501 vH	Wilhelm-Bracke-Gesamtschule	796	42	0	838	191 24,0	1 0,5	190 99,5	84 44,2	85 44,7	8 4,2	10 5,3	2 1,1	1 0,5	
100	502 vH	Wilhelm-Bracke-Gesamtschule	1.081	83	0	1.164	515 47,6	4 0,8	511 99,2	258 50,5	207 40,5	13 2,5	22 4,3	5 1,0	6 1,2	
101	503 vH	Wilhelm-Bracke-Gesamtschule	1.227	155	0	1.382	564 46,0	4 0,7	560 99,3	296 52,9	201 35,9	18 3,2	38 6,8	3 0,5	4 0,7	
102	504 vH	Wilhelm-Bracke-Gesamtschule	1.345	40	0	1.385	375 27,9	5 1,3	370 98,7	191 51,6	143 38,6	5 1,4	14 3,8	12 3,2	5 1,4	
103	505 vH	Wilhelm-Bracke-Gesamtschule	1.031	88	0	1.119	524 50,8	8 1,5	516 98,5	271 52,5	189 36,6	6 1,2	35 6,8	7 1,4	8 1,6	
104	506 vH	Wilhelm-Bracke-Gesamtschule	1.273	58	0	1.331	279 21,9	3 1,1	276 98,9	154 55,8	106 38,4	4 1,4	4 1,4	3 1,1	5 1,8	
105	507 vH	Schule Rothenburg	1.234	65	0	1.299	385 31,2	5 1,3	380 98,7	179 47,1	169 44,5	10 2,6	14 3,7	7 1,8	1 0,3	
106	508 vH	Schule Ilmenastraße	1.235	75	0	1.310	301 24,4	7 2,3	294 97,7	131 44,6	144 49,0	5 1,7	10 3,4	2 0,7	2 0,7	
107	509 vH	Schule Ilmenastraße	1.522	63	0	1.585	526 34,6	12 2,3	514 97,7	291 56,6	177 34,4	6 1,2	27 5,3	11 2,1	2 0,4	
108	510 vH	Schule Ilmenastraße	1.242	127	0	1.369	548 44,1	7 1,3	541 98,7	270 49,9	209 38,6	20 3,7	23 4,3	11 2,0	8 1,5	
109	511 vH	Schule Ilmenastraße	1.315	106	0	1.421	593 45,1	13 2,2	580 97,8	310 53,4	220 37,9	16 2,8	26 4,5	6 1,0	2 0,3	
110	512 vH	Schule Rothenburg	1.236	61	0	1.297	418 33,8	8 1,9	410 98,1	211 51,5	162 39,5	7 1,7	17 4,1	7 1,7	6 1,5	
111	513 vH	Schule Am Lehmanager	966	92	0	1.058	301 31,2	9 3,0	292 97,0	124 42,5	139 47,6	5 1,7	18 6,2	3 1,0	3 1,0	
112	514 vH	Schule Am Lehmanager	1.389	52	0	1.441	318 22,9	9 2,8	309 97,2	160 51,8	114 36,9	10 3,2	13 4,2	6 1,9	6 1,9	
113	515 vH	Schule Am Lehmanager	1.255	37	0	1.292	314 25,0	7 2,2	307 97,8	163 53,1	122 39,7	7 2,3	11 3,6	2 0,7	2 0,7	
114	541 vH	Grundschule Timmerlah	1.225	109	0	1.334	667 54,4	8 1,2	659 98,8	307 46,6	266 40,4	36 5,5	33 5,0	10 1,5	7 1,1	
115	543 vH	Gemeindehaus Stiddien	198	21	0	219	129 65,2	1 0,8	128 99,2	66 51,6	52 40,6	5 3,9	2 1,6	2 1,6	1 0,8	
116	544 vH	DGH Geitelde	781	66	0	847	437 56,0	8 1,8	429 98,2	203 47,3	171 39,9	20 4,7	32 7,5	0 0,0	3 0,7	
117	551 vH	DGH Broitzem	1.049	72	0	1.121	497 47,4	8 1,6	489 98,4	219 44,8	198 40,5	25 5,1	34 7,0	7 1,4	6 1,2	
118	552 vH	Grundschule Broitzem	902	120	0	1.022	542 60,1	7 1,3	535 98,7	306 57,2	167 31,2	13 2,4	39 7,3	7 1,3	3 0,6	
119	553 vH	DGH Broitzem	1.016	137	0	1.153	634 62,4	1 0,2	633 99,8	322 50,9	235 37,1	15 2,4	42 6,6	11 1,7	8 1,3	
120	554 vH	Grundschule Broitzem	813	46	0	859	373 45,9	4 1,1	369 98,9	136 36,9	162 43,9	31 8,4	17 4,6	12 3,3	11 3,0	
121	561 vH	Schule Rüningen	1.183	100	0	1.283	501 42,3	10 2,0	491 98,0	240 48,9	203 41,3	10 2,0	22 4,5	6 1,2	10 2,0	
122	562 vH	Schule Rüningen	1.176	91	0	1.267	491 41,8	9 1,8	482 98,2	206 42,7	234 48,5	14 2,9	18 3,7	8 1,7	2 0,4	
123	B581 vH	Briefwahlbezirk	•	•	•	•	554	5 0,9	549 99,1	264 48,1	220 40,1	13 2,4	31 5,6	11 2,0	10 1,8	
124	B582 vH	Briefwahlbezirk	•	•	•	•	505	2 0,4	503 99,6	250 49,7	205 40,8	11 2,2	26 5,2	6 1,2	5 1,0	

1) Wahlscheine wurden nur für die Briefwahl ausgegeben. Der B1-Wert in den allgemeinen Wahlbezirken (Wähler mit Wahlschein) ist deshalb durchgängig null. In den Briefwahlbezirken sind die Werte B (Wähler/innen) und B1 (darunter mit Wahlschein) identisch. 2) Die Angabe der Wahlbeteiligung auf der Ebene der Wahlbezirke berücksichtigt keine Briefwähler.

Tab. 4 Einzelergebnisse der Oberbürgermeisterwahl nach Wahlbezirken

Lfd. Nr.	Wahlbezirk	Wahllokale	Wahlberechtigte				Wähler/innen ^{1) 2)}	Abgegebene Stimmen								
			lt. Wählerverz.		nach §22 Abs. 2 NKWO (selbstständige Wahlscheine)	insgesamt A1+A2+A3		Ungültige Stimmzettel	Gültige Stimmen	Von den gültigen Stimmen entfallen auf die Bewerber						
			ohne Sperrvermerk "W" Wahlschein	mit Sperrvermerk "W" Wahlschein						Dr. Hoffmann CDU	Tartsch SPD	Halupczok GRÜNE	Lehmann F.D.P.	Hartwig PDS	Scherer EWW	
A 1	A 2	A 3	A	B	C	D	D 1	D 2	D 3	D 4	D 5	D 6				
125	B583 vH	Briefwahlbezirk	•	•	•	•	182	1 0,5	181 99,5	108 59,7	54 29,8	4 2,2	10 5,5	0 0,0	5 2,8	
126	B584 vH	Briefwahlbezirk	•	•	•	•	353	5 1,4	348 98,6	206 59,2	109 31,3	10 2,9	16 4,6	2 0,6	5 1,4	
127	B585 vH	Briefwahlbezirk	•	•	•	•	180	3 1,7	177 98,3	88 49,7	72 40,7	1 0,6	13 7,3	1 0,6	2 1,1	
		GWB 31	26.490	1.906	0	28.396	12.197	174	12.023	6.014	4.735	348	617	170	139	
		vH					43,0	1,4	98,6	50,0	39,4	2,9	5,1	1,4	1,2	
128	601 vH	BBS III Abt. Blasiusstraße	1.191	73	0	1.264	303 25,4	5 1,7	298 98,3	89 29,9	152 51,0	22 7,4	18 6,0	13 4,4	4 1,3	
129	602 vH	Schule Diesterwegstraße	1.211	74	0	1.285	348 28,7	3 0,9	345 99,1	122 35,4	146 42,3	37 10,7	18 5,2	15 4,3	7 2,0	
130	603 vH	Schule Diesterwegstraße	1.045	78	0	1.123	327 31,3	5 1,5	322 98,5	165 51,2	109 33,9	10 3,1	24 7,5	9 2,8	5 1,6	
131	604 vH	BBS III Abt. Blasiusstraße	1.080	136	0	1.216	436 40,4	4 0,9	432 99,1	182 42,1	152 35,2	57 13,2	26 6,0	12 2,8	3 0,7	
132	605 vH	BBS III Abt. Blasiusstraße	1.208	131	1	1.340	494 40,9	4 0,8	490 99,2	210 42,9	188 38,4	31 6,3	40 8,2	12 2,4	9 1,8	
133	606 vH	Schule Diesterwegstraße	1.085	100	0	1.185	326 30,0	5 1,5	321 98,5	122 38,0	129 40,2	31 9,7	22 6,9	9 2,8	8 2,5	
134	607 vH	Schule Hohestieg	1.100	87	0	1.187	372 33,8	5 1,3	367 98,7	154 42,0	144 39,2	26 7,1	22 6,0	15 4,1	6 1,6	
135	608 vH	Schule Hohestieg	1.122	111	0	1.233	402 35,8	3 0,7	399 99,3	167 41,9	142 35,6	42 10,5	21 5,3	19 4,8	8 2,0	
136	609 vH	Schule Hohestieg	1.197	79	0	1.276	427 35,7	7 1,6	420 98,4	156 37,1	191 45,5	32 7,6	18 4,3	17 4,0	6 1,4	
137	610 vH	H.-v.-Fallersleben-Schule	1.279	119	0	1.398	554 43,3	10 1,8	544 98,2	227 41,7	211 38,8	42 7,7	50 9,2	11 2,0	3 0,6	
138	611 vH	H.-v.-Fallersleben-Schule	1.232	103	0	1.335	580 47,1	10 1,7	570 98,3	253 44,4	220 38,6	35 6,1	35 6,1	20 3,5	7 1,2	
139	612 vH	Schule Hohestieg	973	179	0	1.152	367 37,7	3 0,8	364 99,2	142 39,0	140 38,5	35 9,6	27 7,4	15 4,1	5 1,4	
140	613 vH	Hochschule für Bildende Künste	1.178	70	0	1.248	434 36,8	6 1,4	428 98,6	179 41,8	176 41,1	30 7,0	23 5,4	15 3,5	5 1,2	
141	614 vH	Hochschule für Bildende Künste	1.018	62	0	1.080	335 32,9	3 0,9	332 99,1	122 36,7	146 44,0	23 6,9	23 6,9	9 2,7	9 2,7	
142	615 vH	Hochschule für Bildende Künste	1.034	75	0	1.109	267 25,8	0 0,0	267 100,0	107 40,1	104 39,0	21 7,9	21 7,9	11 4,1	3 1,1	
143	616 vH	Arbeitsamt	1.101	59	0	1.160	360 32,7	7 1,9	353 98,1	133 37,7	137 38,8	47 13,3	20 5,7	8 2,3	8 2,3	
144	617 vH	Schule Sophienstraße	1.232	65	0	1.297	422 34,3	1 0,2	421 99,8	109 25,9	208 49,4	53 12,6	26 6,2	14 3,3	11 2,6	
145	618 vH	Schule Sophienstraße	1.268	87	0	1.355	436 34,4	6 1,4	430 98,6	140 32,6	177 41,2	62 14,4	23 5,3	19 4,4	9 2,1	
146	619 vH	Arbeitsamt	879	63	1	943	235 26,7	4 1,7	231 98,3	72 31,2	105 45,5	21 9,1	12 5,2	18 7,8	3 1,3	
147	620 vH	Altenbegegnungsstätte	1.232	50	0	1.282	379 30,8	5 1,3	374 98,7	130 34,8	153 40,9	32 8,6	16 4,3	31 8,3	12 3,2	
148	630 vH	Schule Gartenstadt	767	62	0	829	463 60,4	12 2,6	451 97,4	222 49,2	154 34,1	30 6,7	31 6,9	6 1,3	8 1,8	
149	631 vH	Schule Gartenstadt	747	64	0	811	336 45,0	8 2,4	328 97,6	180 54,9	111 33,8	10 3,0	21 6,4	3 0,9	3 0,9	
150	B681 vH	Briefwahlbezirk	•	•	•	•	467	4 0,9	463 99,1	208 44,9	171 36,9	47 10,2	23 5,0	4 0,9	10 2,2	
151	B682 vH	Briefwahlbezirk	•	•	•	•	459	3 0,7	456 99,3	205 45,0	154 33,8	44 9,6	38 8,3	10 2,2	5 1,1	
152	B683 vH	Briefwahlbezirk	•	•	•	•	495	2 0,4	493 99,6	247 50,1	146 29,6	35 7,1	42 8,5	14 2,8	9 1,8	
153	B684 vH	Briefwahlbezirk	•	•	•	•	361	2 0,6	359 99,4	161 44,8	129 35,9	32 8,9	22 6,1	12 3,3	3 0,8	
		GWB 32	24.179	1.927	2	26.108	10.385	127	10.258	4.204	3.995	887	662	341	169	
		vH					39,8	1,2	98,8	41,0	38,9	8,6	6,5	3,3	1,6	
154	701 vH	Wichernhaus Kanzlerfeld	898	153	0	1.051	594 66,1	6 1,0	588 99,0	355 60,4	177 30,1	20 3,4	30 5,1	1 0,2	5 0,9	

1) Wahlscheine wurden nur für die Briefwahl ausgegeben. Der B1-Wert in den allgemeinen Wahlbezirken (Wähler mit Wahlschein) ist deshalb durchgängig null. In den Briefwahlbezirken sind die Werte B (Wähler/innen) und B1 (darunter mit Wahlschein) identisch. 2) Die Angabe der Wahlbeteiligung auf der Ebene der Wahlbezirke berücksichtigt keine Briefwähler.

Tab. 4 Einzelergebnisse der Oberbürgermeisterwahl nach Wahlbezirken

Lfd. Nr.	Wahlbezirk Nr.	Wahllokale	Wahlberechtigte				Wähler/innen ^{1) 2)}	Abgegebene Stimmen								
			lt. Wählerverz.		nach §22 Abs. 2 NKWO (selbstständige Wahlscheine)	insgesamt A1+A2+A3		Ungültige Stimmzettel	Gültige Stimmen	Von den gültigen Stimmen entfallen auf die Bewerber						
			ohne Sperrvermerk "W" Wahlschein	mit Sperrvermerk "W" Wahlschein						Dr. Hoffmann CDU	Tartsch SPD	Halupczok GRÜNE	Lehmann F.D.P.	Hartwig PDS	Scherer EWW	
A 1	A 2	A 3	A	B	C	D	D 1	D 2	D 3	D 4	D 5	D 6				
155	702 vH	Wichernhaus Kanzlerfeld	1.140	131	0	1.271	746 65,4	5 0,7	741 99,3	366 49,4	215 29,0	62 8,4	80 10,8	11 1,5	7 0,9	
156	703 vH	Wichernhaus Kanzlerfeld	1.114	162	0	1.276	680 61,0	10 1,5	670 98,5	397 59,3	186 27,8	36 5,4	44 6,6	5 0,7	2 0,3	
157	704 vH	Schule Lehndorf-Siedlung	1.098	86	0	1.184	545 49,6	7 1,3	538 98,7	239 44,4	208 38,7	35 6,5	45 8,4	5 0,9	6 1,1	
158	705 vH	Schule Lehndorf-Siedlung	1.219	111	0	1.330	605 49,6	8 1,3	597 98,7	258 43,2	231 38,7	50 8,4	43 7,2	9 1,5	6 1,0	
159	706 vH	Schule Lehndorf-Siedlung	1.106	95	0	1.201	510 46,1	9 1,8	501 98,2	213 42,5	212 42,3	26 5,2	32 6,4	12 2,4	6 1,2	
160	707 vH	Schule Lehndorf-Siedlung	1.016	105	0	1.121	441 43,4	6 1,4	435 98,6	210 48,3	156 35,9	14 3,2	39 9,0	9 2,1	7 1,6	
161	708 vH	Schule Lehndorf-Siedlung	1.094	114	0	1.208	595 54,4	11 1,8	584 98,2	236 40,4	276 47,3	27 4,6	33 5,7	10 1,7	2 0,3	
162	709 vH	DGH Lamme	1.144	108	0	1.252	631 55,2	14 2,2	617 97,8	319 51,7	216 35,0	34 5,5	37 6,0	8 1,3	3 0,5	
163	720 vH	Schule Völkensrode	1.160	112	0	1.272	661 57,0	12 1,8	649 98,2	338 52,1	213 32,8	41 6,3	38 5,9	8 1,2	11 1,7	
164	721 vH	Schule Watenbüttel	1.146	99	0	1.245	547 47,7	2 0,4	545 99,6	275 50,5	194 35,6	26 4,8	38 7,0	5 0,9	7 1,3	
165	722 vH	Schule Watenbüttel	959	85	0	1.044	544 56,7	5 0,9	539 99,1	267 49,5	193 35,8	30 5,6	39 7,2	6 1,1	4 0,7	
166	723 vH	Pfarramt Ölper	1.037	69	0	1.106	508 49,0	4 0,8	504 99,2	218 43,3	173 34,3	45 8,9	53 10,5	12 2,4	3 0,6	
167	731 vH	Schule Veltenhof	1.212	86	0	1.298	443 36,6	7 1,6	436 98,4	241 55,3	156 35,8	11 2,5	21 4,8	3 0,7	4 0,9	
168	732 vH	Schule Veltenhof	1.146	144	0	1.290	593 51,7	4 0,7	589 99,3	357 60,6	163 27,7	19 3,2	38 6,5	7 1,2	5 0,8	
169	733 vH	Schule Rühme	1.287	103	0	1.390	533 41,4	6 1,1	527 98,9	243 46,1	228 43,3	18 3,4	24 4,6	11 2,1	3 0,6	
170	734 vH	Schule Rühme	1.064	66	0	1.130	354 33,3	5 1,4	349 98,6	154 44,1	151 43,3	19 5,4	16 4,6	3 0,9	6 1,7	
171	751 vH	DGH Harxbüttel	460	53	0	513	311 67,6	8 2,6	303 97,4	198 65,3	69 22,8	15 5,0	16 5,3	3 1,0	2 0,7	
172	752 vH	DGH Thune	1.233	93	0	1.326	664 53,9	3 0,5	661 99,5	360 54,5	223 33,7	28 4,2	32 4,8	8 1,2	10 1,5	
173	753 vH	Lessinggymnasium Wenden	1.081	103	0	1.184	531 49,1	3 0,6	528 99,4	251 47,5	202 38,3	17 3,2	44 8,3	5 0,9	9 1,7	
174	754 vH	Wenden "Dorfkrug"	1.027	85	0	1.112	488 47,5	4 0,8	484 99,2	255 52,7	179 37,0	16 3,3	24 5,0	5 1,0	5 1,0	
175	755 vH	Wenden "Zur Linde"	1.069	66	0	1.135	549 51,4	9 1,6	540 98,4	305 56,5	172 31,9	19 3,5	30 5,6	9 1,7	5 0,9	
176	B781 vH	Briefwahlbezirk	•	•	•	•	502	5 1,0	497 99,0	297 59,8	143 28,8	22 4,4	27 5,4	2 0,4	6 1,2	
177	B782 vH	Briefwahlbezirk	•	•	•	•	374	4 1,1	370 98,9	201 54,3	113 30,5	29 7,8	23 6,2	1 0,3	3 0,8	
178	B783 vH	Briefwahlbezirk	•	•	•	•	437	0 0,0	437 100,0	220 50,3	144 33,0	21 4,8	34 7,8	12 2,7	6 1,4	
179	B784 vH	Briefwahlbezirk	•	•	•	•	378	4 1,1	374 98,9	178 47,6	132 35,3	7 1,9	39 10,4	12 3,2	6 1,6	
180	B785 vH	Briefwahlbezirk	•	•	•	•	374	3 0,8	371 99,2	205 55,3	119 32,1	25 6,7	13 3,5	5 1,3	4 1,1	
	GWB 41 vH		23.710	2.229	0	25.939	14.138 54,5	164 1,2	13.974 98,8	7.156 51,2	4.844 34,7	712 5,1	932 6,7	187 1,3	143 1,0	
181	801 vH	Schule Am Schwarzen Berge	927	81	0	1.008	360 38,8	6 1,7	354 98,3	184 52,0	138 39,0	18 5,1	11 3,1	2 0,6	1 0,3	
182	802 vH	Schule Am Schwarzen Berge	964	127	0	1.091	439 45,5	3 0,7	436 99,3	257 58,9	132 30,3	11 2,5	27 6,2	5 1,1	4 0,9	
183	803 vH	Schule Am Schwarzen Berge	1.005	108	0	1.113	486 48,4	6 1,2	480 98,8	262 54,6	161 33,5	7 1,5	28 5,8	16 3,3	6 1,3	
184	804 vH	Schule Am Schwarzen Berge	900	87	0	987	307 34,1	3 1,0	304 99,0	149 49,0	122 40,1	8 2,6	15 4,9	5 1,6	5 1,6	
185	805 vH	Nibelungenschule	928	148	0	1.076	423 45,6	4 0,9	419 99,1	182 43,4	190 45,3	13 3,1	20 4,8	7 1,7	7 1,7	

1) Wahlscheine wurden nur für die Briefwahl ausgegeben. Der B1-Wert in den allgemeinen Wahlbezirken (Wähler mit Wahlschein) ist deshalb durchgängig null. In den Briefwahlbezirken sind die Werte B (Wähler/innen) und B1 (darunter mit Wahlschein) identisch. 2) Die Angabe der Wahlbeteiligung auf der Ebene der Wahlbezirke berücksichtigt keine Briefwähler.

Tab. 4 Einzelergebnisse der Oberbürgermeisterwahl nach Wahlbezirken

Lfd. Nr.	Wahlbezirk	Wahllokale	Wahlberechtigte				Wähler/innen ^{1) 2)}	Abgegebene Stimmen								
			lt. Wählerverz.		nach §22 Abs. 2 NKWO (selbstständige Wahlscheine)	insgesamt A1+A2+A3		Ungültige Stimmzettel	Gültige Stimmen	Von den gültigen Stimmen entfallen auf die Bewerber						
			ohne Sperrvermerk "W" Wahlschein	mit Sperrvermerk "W" Wahlschein						Dr. Hoffmann CDU	Tartsch SPD	Halupczok GRÜNE	Lehmann F.D.P.	Hartwig PDS	Scherer EWW	
			A 1	A 2	A 3	A		B	C	D	D 1	D 2	D 3	D 4	D 5	D 6
186	806 vH	Nibelungenschule	1.078	76	0	1.154	399 37,0	9 2,3	390 97,7	147 37,7	187 47,9	23 5,9	18 4,6	12 3,1	3 0,8	
187	807 vH	Nibelungenschule	865	57	0	922	235 27,2	1 0,4	234 99,6	90 38,5	115 49,1	7 3,0	11 4,7	9 3,8	2 0,9	
188	808 vH	Nibelungenschule	1.061	64	0	1.125	324 30,5	8 2,5	316 97,5	107 33,9	166 52,5	14 4,4	11 3,5	11 3,5	7 2,2	
189	809 vH	Schule Isoldestraße	864	90	0	954	264 30,6	7 2,7	257 97,3	113 44,0	113 44,0	7 2,7	11 4,3	7 2,7	6 2,3	
190	810 vH	Stadtwerke Braunschweig	866	51	0	917	276 31,9	5 1,8	271 98,2	99 36,5	130 48,0	20 7,4	11 4,1	5 1,8	6 2,2	
191	811 vH	Neue Oberschule	1.005	163	0	1.168	483 48,1	3 0,6	480 99,4	271 56,5	116 24,2	48 10,0	30 6,3	9 1,9	6 1,3	
192	812 vH	Stadtwerke Braunschweig	958	84	0	1.042	397 41,4	5 1,3	392 98,7	150 38,3	161 41,1	37 9,4	24 6,1	12 3,1	8 2,0	
193	813 vH	Schule Pestalozzistraße	918	80	0	998	270 29,4	0 0,0	270 100,0	98 36,3	101 37,4	29 10,7	21 7,8	8 3,0	13 4,8	
194	814 vH	Schule Pestalozzistraße	1.133	126	0	1.259	488 43,1	3 0,6	485 99,4	149 30,7	199 41,0	74 15,3	42 8,7	13 2,7	8 1,6	
195	815 vH	Schule Bütenweg	1.128	126	0	1.254	500 44,3	3 0,6	497 99,4	166 33,4	208 41,9	63 12,7	31 6,2	20 4,0	9 1,8	
196	816 vH	Schule Isoldestraße	874	58	0	932	314 35,9	6 1,9	308 98,1	139 45,1	115 37,3	19 6,2	21 6,8	6 1,9	8 2,6	
197	841 vH	Schule Kralenriede	1.203	108	0	1.311	561 46,6	10 1,8	551 98,2	250 45,4	216 39,2	24 4,4	44 8,0	12 2,2	5 0,9	
198	842 vH	Schule Kralenriede	1.221	134	0	1.355	505 41,4	11 2,2	494 97,8	213 43,1	206 41,7	24 4,9	32 6,5	8 1,6	11 2,2	
199	843 vH	Schule Schuntersiedlung	682	38	0	720	291 42,7	3 1,0	288 99,0	92 31,9	131 45,5	27 9,4	13 4,5	19 6,6	6 2,1	
200	844 vH	Schule Schuntersiedlung	693	85	0	778	310 44,7	4 1,3	306 98,7	106 34,6	118 38,6	36 11,8	25 8,2	17 5,6	4 1,3	
201	B881 vH	Briefwahlbezirk	•	•	•	•	420	5 1,2	415 98,8	219 52,8	152 36,6	13 3,1	24 5,8	2 0,5	5 1,2	
202	B882 vH	Briefwahlbezirk	•	•	•	•	533	6 1,1	527 98,9	249 47,2	201 38,1	31 5,9	30 5,7	7 1,3	9 1,7	
203	B883 vH	Briefwahlbezirk	•	•	•	•	470	6 1,3	464 98,7	206 44,4	158 34,1	57 12,3	33 7,1	4 0,9	6 1,3	
204	B884 vH	Briefwahlbezirk	•	•	•	•	321	5 1,6	316 98,4	167 52,8	100 31,6	20 6,3	21 6,6	7 2,2	1 0,3	
		GWB 42	19.273	1.891	0	21.164	9.376 44,3	122 1,3	9.254 98,7	4.065 43,9	3.636 39,3	630 6,8	554 6,0	223 2,4	146 1,6	
		Insgesamt	177.018	16.895	2	193.915	93.725 48,3	1.134 1,2	92.591 98,8	44.418 48,0	32.955 35,6	6.071 6,6	6.251 6,8	1.772 1,9	1.124 1,2	

1) Wahlscheine wurden nur für die Briefwahl ausgegeben. Der B1-Wert in den allgemeinen Wahlbezirken (Wähler mit Wahlschein) ist deshalb durchgängig null. In den Briefwahlbezirken sind die Werte B (Wähler/innen) und B1 (darunter mit Wahlschein) identisch. 2) Die Angabe der Wahlbeteiligung auf der Ebene der Wahlbezirke berücksichtigt keine Briefwähler.

Tab. 5 Einzelergebnisse der Stichwahl des Oberbürgermeisters nach Wahlbezirken

Lfd. Nr.	Wahlbezirk Nr.	Wahllokal	Wahlberechtigte				Wähler/innen		Abgegebene Stimmen				
			lt. Wählerverz.		nach §22 Abs. 2 NKWO (selbstständige Wahlscheine)	insgesamt A1+A2 +A3	insgesamt ¹⁾	darunter mit Wahlschein	Ungültige Stimmzettel	Gültige Stimmen	Von den gültigen Stimmen entfallen auf die Bewerber		
			ohne Sperrvermerk "W" Wahlschein	mit Sperrvermerk "W" Wahlschein							Dr. Hoffmann CDU	Tartsch SPD	
			A 1	A 2	A 3	A	B	B 1	C	D	D 1	D 2	
1	101 vH	Schule Querum-Nord	827	111	0	938	477 57,7	0	3 0,6	474 99,4	327 69,0	147 31,0	
2	102 vH	Schule Querum-Nord	823	172	0	995	426 51,4	5	2 0,5	424 99,5	311 73,3	113 26,7	
3	103 vH	IGS Querum	870	78	0	948	366 42,0	2	3 0,8	363 99,2	212 58,4	151 41,6	
4	104 vH	IGS Querum	1.263	99	0	1.362	554 43,8	2	3 0,5	551 99,5	305 55,4	246 44,6	
5	105 vH	IGS Querum	1.277	82	0	1.359	516 40,4	1	3 0,6	513 99,4	286 55,8	227 44,2	
6	106 vH	Schule Gliesmarode	965	115	0	1.080	425 44,0	0	4 0,9	421 99,1	229 54,4	192 45,6	
7	107 vH	Schule Gliesmarode	977	134	1	1.112	460 47,0	2	2 0,4	458 99,6	305 66,6	153 33,4	
8	108 vH	Schule Gliesmarode	1.038	100	0	1.138	425 40,9	1	1 0,2	424 99,8	277 65,3	147 34,7	
9	109 vH	Schule Gliesmarode	1.151	125	0	1.276	557 48,4	0	3 0,5	554 99,5	344 62,1	210 37,9	
10	110 vH	Gemeindehaus Riddagshausen	430	58	0	488	248 57,7	0	1 0,4	247 99,6	138 55,9	109 44,1	
11	121 vH	Bevenrode "Zur Linde"	850	80	0	930	432 50,4	7	3 0,7	429 99,3	249 58,0	180 42,0	
12	122 vH	Gemeindezentrum Waggum	1.108	118	0	1.226	529 47,5	5	1 0,2	528 99,8	349 66,1	179 33,9	
13	123 vH	Gemeindezentrum Waggum	1.195	111	0	1.306	643 53,7	3	6 0,9	637 99,1	393 61,7	244 38,3	
14	124 vH	Gemeinschaftshaus Bienrode	1.404	115	0	1.519	587 41,8	1	1 0,2	586 99,8	361 61,6	225 38,4	
15	131 vH	Schule Hondelage	1.093	106	0	1.199	555 50,8	0	1 0,2	554 99,8	330 59,6	224 40,4	
16	132 vH	Schule Hondelage	997	102	0	1.099	453 45,4	0	5 1,1	448 98,9	270 60,3	178 39,7	
17	133 vH	Schule Hondelage	1.044	97	0	1.141	505 48,2	4	3 0,6	502 99,4	287 57,2	215 42,8	
18	141 vH	Gemeindehaus Dibbesdorf	1.215	59	0	1.274	585 48,1	0	6 1,0	579 99,0	374 64,6	205 35,4	
19	142 vH	Schulzentrum Volkmarode	1.107	130	0	1.237	647 58,4	0	0 0,0	647 100,0	454 70,2	193 29,8	
20	143 vH	Schulzentrum Volkmarode	1.087	100	0	1.187	521 47,9	1	5 1,0	516 99,0	326 63,2	190 36,8	
21	145 vH	Schapen "Zum Alten Krug"	1.238	187	0	1.425	741 59,6	6	9 1,2	732 98,8	479 65,4	253 34,6	
22	B181 vH	Briefwahlbezirk	•	•	•	•	482	482	6 1,2	476 98,8	342 71,8	134 28,2	
23	B182 vH	Briefwahlbezirk	•	•	•	•	486	486	2 0,4	484 99,6	367 75,8	117 24,2	
24	B183 vH	Briefwahlbezirk	•	•	•	•	372	372	5 1,3	367 98,7	248 67,6	119 32,4	
25	B184 vH	Briefwahlbezirk	•	•	•	•	267	267	1 0,4	266 99,6	196 73,7	70 26,3	
26	B185 vH	Briefwahlbezirk	•	•	•	•	422	422	2 0,5	420 99,5	317 75,5	103 24,5	
		GWB 11 vH	21.959	2.279	1	24.239	12.681 52,3	2.069	81 0,6	12.600 99,4	8.076 64,1	4.524 35,9	
27	201 vH	Neue Oberschule	1.086	87	0	1.173	361 33,2	0	2 0,6	359 99,4	170 47,4	189 52,6	
28	202 vH	Schule Heinrichstraße	996	114	0	1.110	370 37,1	0	3 0,8	367 99,2	163 44,4	204 55,6	
29	203 vH	Schule Bültenweg	1.171	117	0	1.288	416 35,5	1	5 1,2	411 98,8	189 46,0	222 54,0	
30	204 vH	Neue Oberschule	1.061	75	0	1.136	339 31,9	1	1 0,3	338 99,7	134 39,6	204 60,4	
31	205 vH	IGS Franzsches Feld	1.196	159	0	1.355	631 52,8	0	9 1,4	622 98,6	317 51,0	305 49,0	

1) Die Angabe der Wahlbeteiligung auf Ebene der Wahlbezirke berücksichtigt keine Briefwähler [B/(A1+B1)]. Die Berechnung auf Ebene der Gemeindevahlbereiche drückt den Anteil der Wähler/innen (B) in Bezug auf alle Wahlberechtigten (A) aus.

Tab. 5 Einzelergebnisse der Stichwahl des Oberbürgermeisters nach Wahlbezirken

Lfd. Nr.	Wahlbezirk Nr.	Wahllokal	Wahlberechtigte				Wähler/innen		Abgegebene Stimmen				
			lt. Wählerverz.		nach §22 Abs. 2 NKWO (selbstständige Wahlscheine)	insgesamt A1+A2 +A3	insgesamt 1)	darunter mit Wahlschein	Ungültige Stimmzettel	Gültige Stimmen	Von den gültigen Stimmen entfallen auf die Bewerber		
			ohne Sperrvermerk "W" Wahlschein	mit Sperrvermerk "W" Wahlschein							Dr. Hoffmann CDU	Tartsch SPD	
			A 1	A 2	A 3	A	B	B 1	C	D	D 1	D 2	
32	206 vH	Schule Heinrichstraße	1.153	113	0	1.266	525 45,3	5	4 0,8	521 99,2	248 47,6	273 52,4	
33	207 vH	Schule Heinrichstraße	1.187	119	0	1.306	563 47,2	5	5 0,9	558 99,1	223 40,0	335 60,0	
34	208 vH	Schule Heinrichstraße	1.077	150	0	1.227	395 36,6	1	0 0,0	395 100,0	193 48,9	202 51,1	
35	209 vH	Schule Heinrichstraße	1.113	116	0	1.229	435 39,0	3	6 1,4	429 98,6	201 46,9	228 53,1	
36	210 vH	Technikerschule	1.173	96	0	1.269	500 42,6	0	3 0,6	497 99,4	266 53,5	231 46,5	
37	211 vH	Schule Comeniusstraße	1.276	108	0	1.384	524 40,9	4	5 1,0	519 99,0	210 40,5	309 59,5	
38	212 vH	Schule Comeniusstraße	1.081	107	0	1.188	401 37,1	1	3 0,7	398 99,3	168 42,2	230 57,8	
39	213 vH	Schule Comeniusstraße	1.080	60	0	1.140	427 39,5	2	6 1,4	421 98,6	178 42,3	243 57,7	
40	214 vH	Schule Comeniusstraße	1.048	121	0	1.169	367 35,0	2	2 0,5	365 99,5	164 44,9	201 55,1	
41	215 vH	Christophorusschule	1.315	118	0	1.433	611 46,4	1	7 1,1	604 98,9	214 35,4	390 64,6	
42	216 vH	Christophorusschule	1.087	88	0	1.175	351 32,3	0	4 1,1	347 98,9	131 37,8	216 62,2	
43	217 vH	Christophorusschule	996	145	1	1.142	374 37,4	3	2 0,5	372 99,5	193 51,9	179 48,1	
44	B281 vH	Briefwahlbezirk	•	•	•	•	343	343	3	340 99,1	211 62,1	129 37,9	
45	B282 vH	Briefwahlbezirk	•	•	•	•	472	472	7	465 98,5	287 61,7	178 38,3	
46	B283 vH	Briefwahlbezirk	•	•	•	•	374	374	5	369 98,7	216 58,5	153 41,5	
47	B284 vH	Briefwahlbezirk	•	•	•	•	460	460	2	458 99,6	276 60,3	182 39,7	
	GWB 12 vH		19.096	1.893	1	20.990	9.239 44,0	1.678	84 0,9	9.155 99,1	4.352 47,5	4.803 52,5	
48	301 vH	Opel Dürkop	290	36	0	326	168 57,9	0	0 0,0	168 100,0	78 46,4	90 53,6	
49	302 vH	Schule Rautheim	1.300	43	0	1.343	474 36,5	0	1 0,2	473 99,8	246 52,0	227 48,0	
50	303 vH	Schule Rautheim	969	58	0	1.027	407 42,0	1	3 0,7	404 99,3	236 58,4	168 41,6	
51	304 vH	Schule Lindenbergriedlung	1.360	85	0	1.445	508 37,2	4	6 1,2	502 98,8	300 59,8	202 40,2	
52	305 vH	Schule Mascheroder Holz	1.141	111	0	1.252	533 46,6	4	3 0,6	530 99,4	291 54,9	239 45,1	
53	306 vH	Schule Mascheroder Holz	1.062	70	0	1.132	526 49,5	1	0 0,0	526 100,0	271 51,5	255 48,5	
54	321 vH	Schulzentrum Heidberg	1.045	124	0	1.169	387 37,0	0	3 0,8	384 99,2	225 58,6	159 41,4	
55	322 vH	Schulzentrum Heidberg	1.110	79	0	1.189	417 37,6	0	3 0,7	414 99,3	242 58,5	172 41,5	
56	323 vH	Schulzentrum Heidberg	888	107	0	995	395 44,4	1	3 0,8	392 99,2	244 62,2	148 37,8	
57	324 vH	Schulzentrum Heidberg	941	83	0	1.024	430 45,7	0	2 0,5	428 99,5	290 67,8	138 32,2	
58	325 vH	Schulzentrum Heidberg	1.146	71	0	1.217	352 30,7	1	1 0,3	351 99,7	212 60,4	139 39,6	
59	326 vH	Schulzentrum Heidberg	1.184	135	0	1.319	504 38,2	0	2 0,4	502 99,6	273 54,4	229 45,6	
60	331 vH	Schule Melverode	1.050	156	0	1.206	484 40,1	2	3 0,6	481 99,4	326 67,8	155 32,2	
61	332 vH	Schule Melverode	978	95	0	1.073	448 41,8	2	2 0,4	446 99,6	277 62,1	169 37,9	
62	333 vH	Schule Melverode	1.036	87	0	1.123	472 42,0	0	1 0,2	471 99,8	272 57,7	199 42,3	

1) Die Angabe der Wahlbeteiligung auf Ebene der Wahlbezirke berücksichtigt keine Briefwähler [B/(A1+B1)]. Die Berechnung auf Ebene der Gemeindevahlbereiche drückt den Anteil der Wähler/innen (B) in Bezug auf alle Wahlberechtigten (A) aus.

Tab. 5 Einzelergebnisse der Stichwahl des Oberbürgermeisters nach Wahlbezirken

Lfd. Nr.	Wahlbezirk Nr.	Wahllokal	Wahlberechtigte				Wähler/innen		Abgegebene Stimmen				
			lt. Wählerverz.		nach §22 Abs. 2 NKWO (selbstständige Wahlscheine)	insgesamt A1+A2 +A3	insgesamt ¹⁾	darunter mit Wahlschein	Ungültige Stimmzettel	Gültige Stimmen	Von den gültigen Stimmen entfallen auf die Bewerber		
			ohne Sperrvermerk "W" Wahlschein	mit Sperrvermerk "W" Wahlschein							Dr. Hoffmann CDU	Tartsch SPD	
			A 1	A 2	A 3	A	B	B 1	C	D	D 1	D 2	
63	340 vH	Gemeindehaus Mascherode	962	103	0	1.065	518 53,8	0	3 0,6	515 99,4	361 70,1	154 29,9	
64	341 vH	Bürgerhaus Mascherode	841	99	0	940	498 58,9	5	2 0,4	496 99,6	309 62,3	187 37,7	
65	342 vH	Gemeindehaus Mascherode	848	140	0	988	497 58,6	0	2 0,4	495 99,6	358 72,3	137 27,7	
66	351 vH	Grundschule Stöckheim	1.321	118	0	1.439	696 52,7	0	2 0,3	694 99,7	427 61,5	267 38,5	
67	352 vH	Grundschule Stöckheim	834	133	0	967	531 63,7	0	2 0,4	529 99,6	336 63,5	193 36,5	
68	353 vH	Grundschule Stöckheim	1.194	100	1	1.295	514 43,0	2	7 1,4	507 98,6	231 45,6	276 54,4	
69	354 vH	Grundschule Stöckheim	934	100	0	1.034	475 50,9	0	3 0,6	472 99,4	306 64,8	166 35,2	
70	356 vH	Gemeindezentrum Leiferde	1.412	99	0	1.511	730 51,7	0	5 0,7	725 99,3	368 50,8	357 49,2	
71	B281 vH	Briefwahlbezirk	•	•	•	•	350	350	5 1,4	345 98,6	217 62,9	128 37,1	
72	B382 vH	Briefwahlbezirk	•	•	•	•	445	445	2 0,4	443 99,6	300 67,7	143 32,3	
73	B383 vH	Briefwahlbezirk	•	•	•	•	421	421	1 0,2	420 99,8	280 66,7	140 33,3	
74	B384 vH	Briefwahlbezirk	•	•	•	•	307	307	2 0,7	305 99,3	242 79,3	63 20,7	
75	B385 vH	Briefwahlbezirk	•	•	•	•	490	490	2 0,4	488 99,6	354 72,5	134 27,5	
	GWB 21 vH		23.846	2.232	1	26.079	12.977 49,8	2.036	71 0,5	12.906 99,5	7.872 61,0	5.034 39,0	
76	401 vH	Kielhornschule	784	146	0	930	308 39,0	5	1 0,3	307 99,7	162 52,8	145 47,2	
77	402 vH	Kielhornschule	1.174	95	0	1.269	353 30,1	0	3 0,8	350 99,2	183 52,3	167 47,7	
78	403 vH	Finanzamt Braunschweig	1.239	100	0	1.339	374 27,9	0	3 0,8	371 99,2	211 56,9	160 43,1	
79	404 vH	AOK Braunschweig	886	65	0	951	266 28,0	0	6 2,3	260 97,7	160 61,5	100 38,5	
80	405 vH	Realschule Georg-Eckert-Str.	1.094	156	0	1.250	354 28,3	2	4 1,1	350 98,9	194 55,4	156 44,6	
81	406 vH	Realschule J.-F.-Kennedy-Platz	1.255	94	0	1.349	356 26,4	1	0 0,0	356 100,0	191 53,7	165 46,3	
82	407 vH	Gym. Martino-Katharineum	1.102	158	0	1.260	395 31,3	0	1 0,3	394 99,7	245 62,2	149 37,8	
83	408 vH	Gym. Martino-Katharineum	993	80	0	1.073	284 26,5	3	3 1,1	281 98,9	174 61,9	107 38,1	
84	409 vH	Gym. Martino-Katharineum	1.083	118	0	1.201	304 25,3	0	3 1,0	301 99,0	174 57,8	127 42,2	
85	421 vH	Schule Leonhardstraße	1.152	143	0	1.295	545 42,1	1	7 1,3	538 98,7	249 46,3	289 53,7	
86	422 vH	Schule Leonhardstraße	1.098	76	0	1.174	389 33,1	0	3 0,8	386 99,2	165 42,7	221 57,3	
87	423 vH	Opel Dürkop	757	54	0	811	282 34,8	2	0 0,0	282 100,0	164 58,2	118 41,8	
88	424 vH	Schule Streitberg	722	50	0	772	204 26,4	0	1 0,5	203 99,5	96 47,3	107 52,7	
89	425 vH	LVA Beratungszentrum	1.118	96	0	1.214	398 32,8	1	4 1,0	394 99,0	229 58,1	165 41,9	
90	426 vH	Sozialgericht	869	65	0	934	341 36,5	0	6 1,8	335 98,2	192 57,3	143 42,7	
91	427 vH	Sozialgericht	870	160	0	1.030	318 30,9	4	1 0,3	317 99,7	185 58,4	132 41,6	
92	428 vH	LBZ für Hörgeschädigte	676	135	0	811	342 42,2	4	2 0,6	340 99,4	233 68,5	107 31,5	
93	429 vH	Schule Bebelhof	1.127	40	0	1.167	282 24,2	0	2 0,7	280 99,3	156 55,7	124 44,3	

1) Die Angabe der Wahlbeteiligung auf Ebene der Wahlbezirke berücksichtigt keine Briefwähler [B/(A1+B1)]. Die Berechnung auf Ebene der Gemeindewahlbereiche drückt den Anteil der Wähler/innen (B) in Bezug auf alle Wahlberechtigten (A) aus.

Tab. 5 Einzelergebnisse der Stichwahl des Oberbürgermeisters nach Wahlbezirken

Lfd. Nr.	Wahlbezirk Nr.	Wahllokal	Wahlberechtigte				Wähler/innen		Abgegebene Stimmen				
			lt. Wählerverz.		nach §22 Abs. 2 NKWO (selbstständige Wahlscheine)	insgesamt A1+A2 +A3	insgesamt ¹⁾	darunter mit Wahlschein	Ungültige Stimmzettel	Gültige Stimmen	Von den gültigen Stimmen entfallen auf die Bewerber		
			ohne Sperrvermerk "W" Wahlschein	mit Sperrvermerk "W" Wahlschein							Dr. Hoffmann CDU	Tartsch SPD	
			A 1	A 2	A 3	A	B	B 1	C	D	D 1	D 2	
94	430 vH	Schule Bebelhof	1.077	38	0	1.115	291 27,0	0	4 1,4	287 98,6	137 47,7	150 52,3	
95	B281 vH	Briefwahlbezirk	•	•	•	•	499	499	6 1,2	493 98,8	362 73,4	131 26,6	
96	B482 vH	Briefwahlbezirk	•	•	•	•	393	393	5 1,3	388 98,7	282 72,7	106 27,3	
97	B484 vH	Briefwahlbezirk	•	•	•	•	371	371	8 2,2	363 97,8	237 65,3	126 34,7	
98	B485 vH	Briefwahlbezirk	•	•	•	•	386	386	3 0,8	383 99,2	274 71,5	109 28,5	
	GWB 22 vH		19.076	1.869	0	20.945	8.035 38,4	1.672	76 0,9	7.959 99,1	4.655 58,5	3.304 41,5	
99	501 vH	Wilhelm-Bracke-Gesamtschule	800	37	0	837	190 23,8	0	1 0,5	189 99,5	99 52,4	90 47,6	
100	502 vH	Wilhelm-Bracke-Gesamtschule	1.092	72	0	1.164	503 46,1	0	1 0,2	502 99,8	319 63,5	183 36,5	
101	503 vH	Wilhelm-Bracke-Gesamtschule	1.248	133	0	1.381	564 45,2	0	6 1,1	558 98,9	355 63,6	203 36,4	
102	504 vH	Wilhelm-Bracke-Gesamtschule	1.347	38	0	1.385	327 24,3	0	2 0,6	325 99,4	198 60,9	127 39,1	
103	505 vH	Wilhelm-Bracke-Gesamtschule	1.027	92	0	1.119	480 46,7	0	0 0,0	480 100,0	293 61,0	187 39,0	
104	506 vH	Wilhelm-Bracke-Gesamtschule	1.278	53	0	1.331	284 22,2	0	0 0,0	284 100,0	177 62,3	107 37,7	
105	507 vH	Schule Rothenburg	1.252	47	0	1.299	391 31,2	0	0 0,0	391 100,0	207 52,9	184 47,1	
106	508 vH	Schule Ilmenaustraße	1.245	63	0	1.308	318 25,5	0	3 0,9	315 99,1	150 47,6	165 52,4	
107	509 vH	Schule Ilmenaustraße	1.531	54	0	1.585	451 29,5	0	5 1,1	446 98,9	283 63,5	163 36,5	
108	510 vH	Schule Ilmenaustraße	1.252	117	0	1.369	497 39,7	0	7 1,4	490 98,6	279 56,9	211 43,1	
109	511 vH	Schule Ilmenaustraße	1.333	88	0	1.421	552 41,3	2	1 0,2	551 99,8	336 61,0	215 39,0	
110	512 vH	Schule Rothenburg	1.247	50	0	1.297	399 32,0	0	2 0,5	397 99,5	211 53,1	186 46,9	
111	513 vH	Schule Am Lehmanager	968	88	0	1.056	300 31,0	1	6 2,0	294 98,0	134 45,6	160 54,4	
112	514 vH	Schule Am Lehmanager	1.401	39	0	1.440	301 21,5	0	2 0,7	299 99,3	158 52,8	141 47,2	
113	515 vH	Schule Am Lehmanager	1.254	38	0	1.292	298 23,7	2	3 1,0	295 99,0	168 56,9	127 43,1	
114	541 vH	Grundschule Timmerlah	1.235	99	0	1.334	598 48,3	2	4 0,7	594 99,3	312 52,5	282 47,5	
115	543 vH	Gemeindehaus Stiddien	199	20	0	219	107 53,8	0	0 0,0	107 100,0	66 61,7	41 38,3	
116	544 vH	DGH Geitelde	801	46	0	847	393 49,1	0	5 1,3	388 98,7	225 58,0	163 42,0	
117	551 vH	DGH Broitzem	1.057	64	0	1.121	410 38,7	2	4 1,0	406 99,0	225 55,4	181 44,6	
118	552 vH	Grundschule Broitzem	905	116	0	1.021	524 57,8	2	1 0,2	523 99,8	329 62,9	194 37,1	
119	553 vH	DGH Broitzem	1.042	111	0	1.153	608 58,0	6	1 0,2	607 99,8	379 62,4	228 37,6	
120	554 vH	Grundschule Broitzem	828	31	0	859	319 38,4	2	1 0,3	318 99,7	155 48,7	163 51,3	
121	561 vH	Schule Rünigen	1.197	81	0	1.278	441 34,5	4	1 0,2	440 99,8	248 56,4	192 43,6	
122	562 vH	Schule Rünigen	1.191	76	0	1.267	462 36,5	4	3 0,6	459 99,4	226 49,2	233 50,8	
123	B581 vH	Briefwahlbezirk	•	•	•	•	459	459	2 0,4	457 99,6	275 60,2	182 39,8	
124	B582 vH	Briefwahlbezirk	•	•	•	•	420	420	4 1,0	416 99,0	269 64,7	147 35,3	

1) Die Angabe der Wahlbeteiligung auf Ebene der Wahlbezirke berücksichtigt keine Briefwähler [B/(A1+B1)]. Die Berechnung auf Ebene der Gemeindevahlbereiche drückt den Anteil der Wähler/innen (B) in Bezug auf alle Wahlberechtigten (A) aus.

Tab. 5 Einzelergebnisse der Stichwahl des Oberbürgermeisters nach Wahlbezirken

Lfd. Nr.	Wahlbezirk Nr.	Wahllokal	Wahlberechtigte				Wähler/innen		Abgegebene Stimmen				
			lt. Wählerverz.		nach §22 Abs. 2 NKWO (selbstständige Wahlscheine)	insgesamt A1+A2 +A3	insgesamt 1)	darunter mit Wahlschein	Ungültige Stimmzettel	Gültige Stimmen	Von den gültigen Stimmen entfallen auf die Bewerber		
			ohne Sperrvermerk "W" Wahlschein	mit Sperrvermerk "W" Wahlschein							Dr. Hoffmann CDU	Tartsch SPD	
			A 1	A 2	A 3	A	B	B 1	C	D	D 1	D 2	
125	B583 vH	Briefwahlbezirk	•	•	•	•	149	149	0 0,0	149 100,0	117 78,5	32 21,5	
126	B584 vH	Briefwahlbezirk	•	•	•	•	288	288	3 1,0	285 99,0	205 71,9	80 28,1	
127	B585 vH	Briefwahlbezirk	•	•	•	•	131	131	2 1,5	129 98,5	88 68,2	41 31,8	
	GWB 31 vH		26.730	1.653	0	28.383	11.164 39,3	1.474	70 0,6	11.094 99,4	6.486 58,5	4.608 41,5	
128	601 vH	BBS III Abt. Blasiusstraße	1.202	62	0	1.264	241 20,0	0	3 1,2	238 98,8	89 37,4	149 62,6	
129	602 vH	Schule Diesterwegstraße	1.223	61	0	1.284	267 21,8	1	2 0,7	265 99,3	125 47,2	140 52,8	
130	603 vH	Schule Diesterwegstraße	1.044	78	0	1.122	296 28,4	0	2 0,7	294 99,3	160 54,4	134 45,6	
131	604 vH	BBS III Abt. Blasiusstraße	1.098	115	0	1.213	389 35,3	3	3 0,8	386 99,2	197 51,0	189 49,0	
132	605 vH	BBS III Abt. Blasiusstraße	1.216	122	1	1.339	460 37,8	0	1 0,2	459 99,8	237 51,6	222 48,4	
133	606 vH	Schule Diesterwegstraße	1.103	79	0	1.182	316 28,6	0	3 0,9	313 99,1	150 47,9	163 52,1	
134	607 vH	Schule Hohestieg	1.111	75	1	1.187	319 28,7	0	2 0,6	317 99,4	140 44,2	177 55,8	
135	608 vH	Schule Hohestieg	1.137	89	0	1.226	338 29,6	3	1 0,3	337 99,7	158 46,9	179 53,1	
136	609 vH	Schule Hohestieg	1.202	73	0	1.275	376 31,3	0	3 0,8	373 99,2	169 45,3	204 54,7	
137	610 vH	H.-v.-Fallersleben-Schule	1.289	108	0	1.397	508 39,3	3	5 1,0	503 99,0	251 49,9	252 50,1	
138	611 vH	H.-v.-Fallersleben-Schule	1.239	95	0	1.334	535 43,2	0	3 0,6	532 99,4	299 56,2	233 43,8	
139	612 vH	Schule Hohestieg	985	167	0	1.152	324 32,9	0	3 0,9	321 99,1	158 49,2	163 50,8	
140	613 vH	Hochschule für Bildende Künste	1.188	58	0	1.246	368 31,0	0	1 0,3	367 99,7	187 51,0	180 49,0	
141	614 vH	Hochschule für Bildende Künste	1.027	52	0	1.079	307 29,9	0	5 1,6	302 98,4	132 43,7	170 56,3	
142	615 vH	Hochschule für Bildende Künste	1.026	83	0	1.109	216 21,1	0	1 0,5	215 99,5	121 56,3	94 43,7	
143	616 vH	Arbeitsamt	1.105	49	0	1.154	296 26,8	1	3 1,0	293 99,0	125 42,7	168 57,3	
144	617 vH	Schule Sophienstraße	1.252	45	1	1.298	355 28,4	0	5 1,4	350 98,6	130 37,1	220 62,9	
145	618 vH	Schule Sophienstraße	1.284	71	0	1.355	379 29,5	0	4 1,1	375 98,9	161 42,9	214 57,1	
146	619 vH	Arbeitsamt	890	52	1	943	193 21,6	2	0 0,0	193 100,0	83 43,0	110 57,0	
147	620 vH	Altenbegegnungsstätte	1.235	47	0	1.282	297 24,0	0	2 0,7	295 99,3	116 39,3	179 60,7	
148	630 vH	Schule Gartenstadt	769	60	0	829	401 52,1	0	2 0,5	399 99,5	249 62,4	150 37,6	
149	631 vH	Schule Gartenstadt	752	59	0	811	315 41,9	0	3 1,0	312 99,0	180 57,7	132 42,3	
150	B681 vH	Briefwahlbezirk	•	•	•	•	389	389	3 0,8	386 99,2	220 57,0	166 43,0	
151	B682 vH	Briefwahlbezirk	•	•	•	•	385	385	0 0,0	385 100,0	227 59,0	158 41,0	
152	B683 vH	Briefwahlbezirk	•	•	•	•	439	439	1 0,2	438 99,8	288 65,8	150 34,2	
153	B684 vH	Briefwahlbezirk	•	•	•	•	300	300	3 1,0	297 99,0	179 60,3	118 39,7	
	GWB 32 vH		24.377	1.700	4	26.081	9.009 34,5	1.526	64 0,7	8.945 99,3	4.531 50,7	4.414 49,3	
154	701 vH	Wichernhaus Kanzlerfeld	899	152	0	1.051	584 64,5	6	1 0,2	583 99,8	388 66,6	195 33,4	

1) Die Angabe der Wahlbeteiligung auf Ebene der Wahlbezirke berücksichtigt keine Briefwähler [B/(A1+B1)]. Die Berechnung auf Ebene der Gemeindevahlbereiche drückt den Anteil der Wähler/innen (B) in Bezug auf alle Wahlberechtigten (A) aus.

Tab. 5 Einzelergebnisse der Stichwahl des Oberbürgermeisters nach Wahlbezirken

Lfd. Nr.	Wahlbezirk Nr.	Wahllokal	Wahlberechtigte				Wähler/innen			Abgegebene Stimmen			
			lt. Wählerverz.		nach §22 Abs. 2 NKWO (selbstständige Wahlscheine)	insgesamt A1+A2 +A3	insgesamt ¹⁾	darunter mit Wahlschein	Ungültige Stimmzettel	Gültige Stimmen	Von den gültigen Stimmen entfallen auf die Bewerber		
			ohne Sperrvermerk "W" Wahlschein	mit Sperrvermerk "W" Wahlschein							Dr. Hoffmann CDU	Tartsch SPD	
			A 1	A 2	A 3	A	B	B 1	C	D	D 1	D 2	
155	702 vH	Wichernhaus Kanzlerfeld	1.134	137	1	1.272	724 63,6	5	5 0,7	719 99,3	415 57,7	304 42,3	
156	703 vH	Wichernhaus Kanzlerfeld	1.094	179	0	1.273	659 60,2	0	6 0,9	653 99,1	416 63,7	237 36,3	
157	704 vH	Schule Lehndorf-Siedlung	1.107	76	0	1.183	507 45,8	0	5 1,0	502 99,0	258 51,4	244 48,6	
158	705 vH	Schule Lehndorf-Siedlung	1.223	107	0	1.330	558 45,4	5	5 0,9	553 99,1	278 50,3	275 49,7	
159	706 vH	Schule Lehndorf-Siedlung	1.111	88	1	1.200	464 41,7	3	4 0,9	460 99,1	235 51,1	225 48,9	
160	707 vH	Schule Lehndorf-Siedlung	1.015	105	0	1.120	411 40,5	0	3 0,7	408 99,3	240 58,8	168 41,2	
161	708 vH	Schule Lehndorf-Siedlung	1.097	111	0	1.208	559 50,9	2	4 0,7	555 99,3	248 44,7	307 55,3	
162	709 vH	DGH Lamme	1.154	98	0	1.252	597 51,7	1	9 1,5	588 98,5	342 58,2	246 41,8	
163	720 vH	Schule Völkenrode	1.152	118	0	1.270	577 50,1	0	4 0,7	573 99,3	359 62,7	214 37,3	
164	721 vH	Schule Watenbüttel	1.154	91	0	1.245	549 47,5	1	3 0,5	546 99,5	317 58,1	229 41,9	
165	722 vH	Schule Watenbüttel	955	89	0	1.044	480 46,0	0	5 1,0	475 99,0	278 58,5	197 41,5	
166	723 vH	Pfarramt Ölper	1.025	81	0	1.106	483 43,7	2	1 0,2	482 99,8	262 54,4	220 45,6	
167	731 vH	Schule Veltenhof	1.232	65	0	1.297	398 30,7	3	1 0,3	397 99,7	235 59,2	162 40,8	
168	732 vH	Schule Veltenhof	1.175	114	0	1.289	588 45,6	0	3 0,5	585 99,5	382 65,3	203 34,7	
169	733 vH	Schule Rühme	1.303	87	0	1.390	474 34,1	0	0 0,0	474 100,0	247 52,1	227 47,9	
170	734 vH	Schule Rühme	1.073	57	0	1.130	305 27,0	2	3 1,0	302 99,0	157 52,0	145 48,0	
171	751 vH	DGH Harxbüttel	448	65	0	513	281 54,8	3	3 1,1	278 98,9	207 74,5	71 25,5	
172	752 vH	DGH Thune	1.234	92	0	1.326	567 42,8	2	4 0,7	563 99,3	344 61,1	219 38,9	
173	753 vH	Lessinggymnasium Wenden	1.100	84	0	1.184	499 42,1	5	2 0,4	497 99,6	276 55,5	221 44,5	
174	754 vH	Wenden "Dorfkrug"	1.033	77	0	1.110	476 42,9	2	1 0,2	475 99,8	279 58,7	196 41,3	
175	755 vH	Wenden "Zur Linde"	1.068	67	0	1.135	509 44,8	1	4 0,8	505 99,2	318 63,0	187 37,0	
176	B781 vH	Briefwahlbezirk	•	•	•	•	490	490	2 0,4	488 99,6	377 77,3	111 22,7	
177	B782 vH	Briefwahlbezirk	•	•	•	•	359	359	3 0,8	356 99,2	243 68,3	113 31,7	
178	B783 vH	Briefwahlbezirk	•	•	•	•	423	423	2 0,5	421 99,5	274 65,1	147 34,9	
179	B784 vH	Briefwahlbezirk	•	•	•	•	282	282	3 1,1	279 98,9	173 62,0	106 38,0	
180	B785 vH	Briefwahlbezirk	•	•	•	•	336	336	0 0,0	336 100,0	224 66,7	112 33,3	
	GWB 41 vH		23.786	2.140	2	25.928	13.139 50,7	1.933	86 0,7	13.053 99,3	7.772 59,5	5.281 40,5	
181	801 vH	Schule Am Schwarzen Berge	952	54	0	1.006	350 36,6	3	1 0,3	349 99,7	207 59,3	142 40,7	
182	802 vH	Schule Am Schwarzen Berge	979	112	0	1.091	430 43,7	4	3 0,7	427 99,3	289 67,7	138 32,3	
183	803 vH	Schule Am Schwarzen Berge	1.007	104	0	1.111	437 43,3	2	2 0,5	435 99,5	273 62,8	162 37,2	
184	804 vH	Schule Am Schwarzen Berge	920	66	0	986	272 27,6	0	0 0,0	272 100,0	159 58,5	113 41,5	
185	805 vH	Nibelungenschule	950	125	0	1.075	419 39,0	0	2 0,5	417 99,5	209 50,1	208 49,9	

1) Die Angabe der Wahlbeteiligung auf Ebene der Wahlbezirke berücksichtigt keine Briefwähler [B/(A1+B1)]. Die Berechnung auf Ebene der Gemeindevahlbereiche drückt den Anteil der Wähler/innen (B) in Bezug auf alle Wahlberechtigten (A) aus.

Tab. 5 Einzelergebnisse der Stichwahl des Oberbürgermeisters nach Wahlbezirken

Lfd. Nr.	Wahlbezirk Nr.	Wahllokal	Wahlberechtigte				Wähler/innen			Abgegebene Stimmen			
			lt. Wählerverz.		nach §22 Abs. 2 NKWO (selbstständige Wahlscheine)	insgesamt A1+A2 +A3	insgesamt ¹⁾	darunter mit Wahlschein	Ungültige Stimmzettel	Gültige Stimmen	Von den gültigen Stimmen entfallen auf die Bewerber		
			ohne Sperrvermerk "W" Wahlschein	mit Sperrvermerk "W" Wahlschein							Dr. Hoffmann CDU	Tartsch SPD	
			A 1	A 2	A 3	A	B	B 1	C	D	D 1	D 2	
186	806 vH	Nibelungenschule	1.092	62	0	1.154	385 35,2	1	10 2,6	375 97,4	158 42,1	217 57,9	
187	807 vH	Nibelungenschule	866	56	0	922	217 25,1	0	3 1,4	214 98,6	101 47,2	113 52,8	
188	808 vH	Nibelungenschule	1.074	51	0	1.125	314 29,2	0	2 0,6	312 99,4	130 41,7	182 58,3	
189	809 vH	Schule Isoldestraße	887	67	0	954	232 26,2	0	0 0,0	232 100,0	136 58,6	96 41,4	
190	810 vH	Stadtwerke Braunschweig	878	38	0	916	210 23,9	0	2 1,0	208 99,0	98 47,1	110 52,9	
191	811 vH	Neue Oberschule	1.023	144	0	1.167	448 43,7	3	3 0,7	445 99,3	279 62,7	166 37,3	
192	812 vH	Stadtwerke Braunschweig	956	86	0	1.042	317 33,2	0	4 1,3	313 98,7	162 51,8	151 48,2	
193	813 vH	Schule Pestalozzistraße	920	78	0	998	204 22,2	0	0 0,0	204 100,0	82 40,2	122 59,8	
194	814 vH	Schule Pestalozzistraße	1.146	113	0	1.259	419 36,5	2	8 1,9	411 98,1	153 37,2	258 62,8	
195	815 vH	Schule Bültenweg	1.143	109	0	1.252	451 39,5	0	4 0,9	447 99,1	201 45,0	246 55,0	
196	816 vH	Schule Isoldestraße	866	66	0	932	253 29,2	0	2 0,8	251 99,2	144 57,4	107 42,6	
197	841 vH	Schule Kralenriede	1.216	95	0	1.311	507 41,6	4	2 0,4	505 99,6	278 55,0	227 45,0	
198	842 vH	Schule Kralenriede	1.235	120	0	1.355	475 38,4	1	5 1,1	470 98,9	243 51,7	227 48,3	
199	843 vH	Schule Schuntersiedlung	680	38	0	718	251 36,9	0	0 0,0	251 100,0	103 41,0	148 59,0	
200	844 vH	Schule Schuntersiedlung	701	75	0	776	282 40,2	0	1 0,4	281 99,6	131 46,6	150 53,4	
201	B881 vH	Briefwahlbezirk	•	•	•	•	365	365	1 0,3	364 99,7	240 65,9	124 34,1	
202	B882 vH	Briefwahlbezirk	•	•	•	•	428	428	3 0,7	425 99,3	264 62,1	161 37,9	
203	B883 vH	Briefwahlbezirk	•	•	•	•	368	368	5 1,4	363 98,6	204 56,2	159 43,8	
204	B884 vH	Briefwahlbezirk	•	•	•	•	281	281	3 1,1	278 98,9	169 60,8	109 39,2	
		GWB 42 vH	19.491	1.659	0	21.150	8.315 39,3	1.462	66 0,8	8.249 99,2	4.413 53,5	3.836 46,5	
		Insgesamt vH	178.361	15.425	9	193.795	84.559 43,6	13.850	598 0,7	83.961 99,3	48.157 57,4	35.804 42,6	

1) Die Angabe der Wahlbeteiligung auf Ebene der Wahlbezirke berücksichtigt keine Briefwähler [B/(A1+B1)]. Die Berechnung auf Ebene der Gemeindewahlbereiche drückt den Anteil der Wähler/innen (B) in Bezug auf alle Wahlberechtigten (A) aus.

Tab. 6 Einzelergebnisse der Ratswahl nach Wahlbezirken

Lfd. Nr.	Wahlbezirk	Wahlberechtigte					Abgegebene Stimmen												
		lt. Wählerverz.		nach §22 Abs. 2 NKWO (selbstständige Wahlscheine)	insgesamt A1+A2+A3	Wähler/innen ^{1) 4)}	Ungültige Stimmzettel	Gültige Stimmzettel	Gültige Stimmen	Von den gültigen Stimmen entfallen auf die Parteien und Wählergruppen									
		ohne Sperrvermerk "W" Wahlschein	mit Sperrvermerk "W" Wahlschein							CDU	SPD	GRÜNE	F.D.P.	REP	Deutschland	RECHTS ²⁾	BfB ³⁾	PDS	
		A 1	A 2	A 3	A	B	C 1	C 2	D	D 1	D 2	D 3	D 4	D 5	D 6	D 7	D 8	D 9	
1	101 vH	835	103	0	938	508 60,8	4 0,8	504 99,2	1.482	802 54,1	364 24,6	161 10,9	123 8,3	15 1,0	0 0,0	0 0,0	•	16 1,1	
2	102 vH	830	165	0	995	456 54,9	4 0,9	452 99,1	1.339	703 52,5	341 25,5	117 8,7	150 11,2	10 0,7	0 0,0	1 0,1	•	17 1,3	
3	103 vH	867	82	0	949	394 45,4	7 1,8	387 98,2	1.122	525 46,8	403 35,9	88 7,8	73 6,5	9 0,8	1 0,1	6 0,5	•	17 1,5	
4	104 vH	1.255	107	0	1.362	598 47,6	14 2,3	584 97,7	1.697	722 42,5	587 34,6	169 10,0	142 8,4	19 1,1	5 0,3	1 0,1	•	52 3,1	
5	105 vH	1.279	80	0	1.359	579 45,3	9 1,6	570 98,4	1.653	775 46,9	582 35,2	115 7,0	121 7,3	25 1,5	3 0,2	0 0,0	•	32 1,9	
6	106 vH	951	129	0	1.080	436 45,8	4 0,9	432 99,1	1.249	558 44,7	492 39,4	94 7,5	65 5,2	14 1,1	0 0,0	0 0,0	•	26 2,1	
7	107 vH	983	128	0	1.111	491 49,9	9 1,8	482 98,2	1.409	601 42,7	467 33,1	117 8,3	192 13,6	3 0,2	4 0,3	7 0,5	•	18 1,3	
8	108 vH	1.028	110	0	1.138	451 43,9	5 1,1	446 98,9	1.295	566 43,7	426 32,9	129 10,0	132 10,2	9 0,7	4 0,3	3 0,2	•	26 2,0	
9	109 vH	1.147	129	0	1.276	589 51,4	7 1,2	582 98,8	1.701	713 41,9	557 32,7	179 10,5	208 12,2	11 0,6	2 0,1	2 0,1	•	29 1,7	
10	110 vH	431	57	0	488	265 61,5	3 1,1	262 98,9	767	293 38,2	313 40,8	68 8,9	70 9,1	3 0,4	1 0,1	0 0,0	•	19 2,5	
11	121 vH	850	80	0	930	478 56,2	4 0,8	474 99,2	1.391	664 47,7	496 35,7	112 8,1	68 4,9	27 1,9	2 0,1	1 0,1	•	21 1,5	
12	122 vH	1.113	113	0	1.226	590 53,0	4 0,7	586 99,3	1.706	769 45,1	600 35,2	140 8,2	158 9,3	24 1,4	3 0,2	1 0,1	•	11 0,6	
13	123 vH	1.182	124	0	1.306	691 58,5	10 1,4	681 98,6	1.998	923 46,2	735 36,8	142 7,1	152 7,6	14 0,7	5 0,3	0 0,0	•	27 1,4	
14	124 vH	1.389	130	0	1.519	628 45,2	7 1,1	621 98,9	1.777	846 47,6	628 35,3	96 5,4	130 7,3	35 2,0	7 0,4	5 0,3	•	30 1,7	
15	131 vH	1.092	109	0	1.201	630 57,7	3 0,5	627 99,5	1.858	820 44,1	799 43,0	114 6,1	78 4,2	21 1,1	7 0,4	1 0,1	•	18 1,0	
16	132 vH	998	101	0	1.099	520 52,1	9 1,7	511 98,3	1.463	597 40,8	622 42,5	104 7,1	84 5,7	27 1,8	2 0,1	5 0,3	•	22 1,5	
17	133 vH	1.047	94	0	1.141	568 54,3	7 1,2	561 98,8	1.624	618 38,1	717 44,2	113 7,0	119 7,3	17 1,0	8 0,5	3 0,2	•	29 1,8	
18	141 vH	1.205	70	0	1.275	666 55,3	8 1,2	658 98,8	1.943	884 45,5	574 29,5	286 14,7	129 6,6	36 1,9	7 0,4	1 0,1	•	26 1,3	
19	142 vH	1.106	131	0	1.237	651 58,9	6 0,9	645 99,1	1.880	918 48,8	548 29,1	166 8,8	199 10,6	22 1,2	0 0,0	4 0,2	•	23 1,2	
20	143 vH	1.073	114	0	1.187	557 51,9	5 0,9	552 99,1	1.614	768 47,6	565 35,0	104 6,4	130 8,1	6 0,4	0 0,0	3 0,2	•	38 2,4	
21	145 vH	1.242	183	0	1.425	776 62,5	14 1,8	762 98,2	2.206	1.096 49,7	630 28,6	205 9,3	224 10,2	18 0,8	0 0,0	0 0,0	•	33 1,5	
22	B181 vH	•	•	•	•	506	1 0,2	505 99,8	1.491	834 55,9	343 23,0	136 9,1	133 8,9	10 0,7	0 0,0	1 0,1	•	34 2,3	
23	B182 vH	•	•	•	•	513	2 0,4	511 99,6	1.530	799 52,2	411 26,9	98 6,4	204 13,3	11 0,7	0 0,0	1 0,1	•	6 0,4	
24	B183 vH	•	•	•	•	415	6 1,4	409 98,6	1.209	615 50,9	334 27,6	106 8,8	127 10,5	16 1,3	1 0,1	0 0,0	•	10 0,8	
25	B184 vH	•	•	•	•	290	1 0,3	289 99,7	863	489 56,7	221 25,6	46 5,3	82 9,5	6 0,7	1 0,1	4 0,5	•	14 1,6	
26	B185 vH	•	•	•	•	459	1 0,2	458 99,8	1.372	750 54,7	330 24,1	119 8,7	127 9,3	38 2,8	0 0,0	0 0,0	•	8 0,6	
	GWB 11 vH	21.903	2.339 9,6	0	24.242	13.705 56,5	154 1,1	13.551 98,9	39.639	18.648 47,0	13.085 33,0	3.324 8,4	3.420 8,6	446 1,1	64 0,2	50 0,1	•	602 1,5	
27	201 vH	1.082	92	0	1.174	449 41,5	5 1,1	444 98,9	1.313	424 32,3	507 38,6	186 14,2	118 9,0	13 1,0	2 0,2	•	•	63 4,8	
28	202 vH	994	118	0	1.112	416 41,9	9 2,2	407 97,8	1.211	323 26,7	437 36,1	277 22,9	90 7,4	10 0,8	0 0,0	•	•	74 6,1	
29	203 vH	1.158	130	0	1.288	483 41,7	9 1,9	474 98,1	1.395	454 32,5	431 30,9	307 22,0	115 8,2	11 0,8	1 0,1	•	•	76 5,4	
30	204 vH	1.038	100	0	1.138	361 34,8	5 1,4	356 98,6	1.041	270 25,9	445 42,7	193 18,5	71 6,8	1 0,1	0 0,0	•	•	61 5,9	
31	205 vH	1.181	177	0	1.358	705 59,7	4 0,6	701 99,4	2.068	770 37,2	604 29,2	398 19,2	212 10,3	1 0,0	6 0,3	•	•	77 3,7	

1) Wahlscheine wurden nur für die Briefwahl ausgegeben. Der B1-Wert in den allgemeinen Wahlbezirken (Wähler mit Wahlschein) ist deshalb durchgängig null. In den Briefwahlbezirken sind die Werte B (Wähler/innen) und B1 (darunter mit Wahlschein) identisch. 2) Wahlvorschläge waren für die GWB 11, 21, 31, 32, 41 und 42 eingereicht. 3) Ein Wahlvorschlag war nur für den GWB 21 eingereicht. 4) Die Angabe der Wahlbeteiligung auf der Ebene der Wahlbezirke berücksichtigt keine Briefwähler.

Tab. 6 Einzelergebnisse der Ratswahl nach Wahlbezirken

Lfd. Nr.	Wahlbezirk	Wahlberechtigte					Abgegebene Stimmen												
		lt. Wählerverz.		nach §22 Abs. 2 NKWO (selbstständige Wahlscheine)	insgesamt A1+A2+A3	Wähler/innen ^{1) 4)}	Ungültige Stimmzettel	Gültige Stimmzettel	Gültige Stimmen	Von den gültigen Stimmen entfallen auf die Parteien und Wählergruppen									
		ohne Sperrvermerk "W" Wahlschein	mit Sperrvermerk "W" Wahlschein							CDU	SPD	GRÜNE	F.D.P.	REP	Deutschland	RECHTS ²⁾	BfB ³⁾	PDS	
		A 1	A 2	A 3	A	B	C 1	C 2	D	D 1	D 2	D 3	D 4	D 5	D 6	D 7	D 8	D 9	
32	206 vH	1.142	125	0	1.267	580 50,8	4 0,7	576 99,3	1.694	443 26,2	566 33,4	489 28,9	120 7,1	6 0,4	1 0,1	•	•	69 4,1	
33	207 vH	1.170	136	0	1.306	626 53,5	6 1,0	620 99,0	1.826	461 25,2	732 40,1	429 23,5	112 6,1	8 0,4	7 0,4	•	•	77 4,2	
34	208 vH	1.078	149	0	1.227	475 44,1	5 1,1	470 98,9	1.375	406 29,5	452 32,9	280 20,4	145 10,5	13 0,9	1 0,1	•	•	78 5,7	
35	209 vH	1.085	144	0	1.229	474 43,7	1 0,2	473 99,8	1.382	371 26,8	485 35,1	319 23,1	102 7,4	9 0,7	2 0,1	•	•	94 6,8	
36	210 vH	1.153	117	0	1.270	535 46,4	2 0,4	533 99,6	1.459	554 38,0	485 33,2	193 13,2	148 10,1	13 0,9	7 0,5	•	•	59 4,0	
37	211 vH	1.249	135	0	1.384	609 48,8	8 1,3	601 98,7	1.773	394 22,2	657 37,1	424 23,9	187 10,5	12 0,7	2 0,1	•	•	97 5,5	
38	212 vH	1.070	119	0	1.189	462 43,2	3 0,6	459 99,4	1.335	360 27,0	422 31,6	348 26,1	132 9,9	12 0,9	4 0,3	•	•	57 4,3	
39	213 vH	1.071	70	0	1.141	480 44,8	6 1,3	474 98,8	1.384	394 28,5	528 38,2	299 21,6	100 7,2	12 0,9	1 0,1	•	•	50 3,6	
40	214 vH	1.039	132	0	1.171	429 41,3	10 2,3	419 97,7	1.222	344 28,2	471 38,5	261 21,4	94 7,7	3 0,2	9 0,7	•	•	40 3,3	
41	215 vH	1.312	121	0	1.433	718 54,7	11 1,5	707 98,5	2.013	475 23,6	914 45,4	402 20,0	138 6,9	12 0,6	2 0,1	•	•	70 3,5	
42	216 vH	1.104	74	0	1.178	447 40,5	6 1,3	441 98,7	1.282	343 26,8	479 37,4	260 20,3	117 9,1	23 1,8	4 0,3	•	•	56 4,4	
43	217 vH	1.008	134	0	1.142	447 44,3	4 0,9	443 99,1	1.298	455 35,1	507 39,1	171 13,2	103 7,9	13 1,0	3 0,2	•	•	46 3,5	
44	B281 vH	•	•	•	•	402	4 1,0	398 99,0	1.182	465 39,3	382 32,3	180 15,2	110 9,3	1 0,1	1 0,1	•	•	43 3,6	
45	B282 vH	•	•	•	•	546	9 1,6	537 98,4	1.496	693 46,3	432 28,9	150 10,0	143 9,6	6 0,4	6 0,4	•	•	66 4,4	
46	B283 vH	•	•	•	•	477	2 0,4	475 99,6	1.406	513 36,5	379 27,0	314 22,3	149 10,6	4 0,3	1 0,1	•	•	46 3,3	
47	B284 vH	•	•	•	•	482	6 1,2	476 98,8	1.396	481 34,5	522 37,4	224 16,0	127 9,1	6 0,4	4 0,3	•	•	32 2,3	
	GWB 12 vH	18.934	2.073 9,9	0	21.007	10.603 50,5	119 1,1	10.484 98,9	30.551	9.393 30,7	10.837 35,5	6.104 20,0	2.633 8,6	189 0,6	64 0,2	•	•	1.331 4,4	
48	301 vH	289	37	0	326	183 63,3	1 0,5	182 99,5	537	172 32,0	210 39,1	63 11,7	36 6,7	0 0,0	0 0,0	3 0,6	38 7,1	15 2,8	
49	302 vH	1.279	64	0	1.343	530 41,4	11 2,1	519 97,9	1.506	577 38,3	623 41,4	78 5,2	131 8,7	17 1,1	0 0,0	1 0,1	44 2,9	35 2,3	
50	303 vH	952	75	0	1.027	473 49,7	9 1,9	464 98,1	1.362	647 47,5	396 29,1	141 10,4	112 8,2	7 0,5	0 0,0	0 0,0	24 1,8	35 2,6	
51	304 vH	1.346	100	0	1.446	571 42,4	11 1,9	560 98,1	1.622	579 35,7	613 37,8	93 5,7	152 9,4	8 0,5	1 0,1	7 0,4	132 8,1	37 2,3	
52	305 vH	1.117	135	0	1.252	588 52,6	9 1,5	579 98,5	1.695	516 30,4	630 37,2	124 7,3	272 16,0	17 1,0	9 0,5	6 0,4	93 5,5	28 1,7	
53	306 vH	1.040	92	0	1.132	553 53,2	8 1,4	545 98,6	1.483	411 27,7	575 38,8	105 7,1	301 20,3	16 1,1	3 0,2	11 0,7	31 2,1	30 2,0	
54	321 vH	1.045	124	0	1.169	415 39,7	6 1,4	409 98,6	1.165	546 46,9	454 39,0	34 2,9	94 8,1	6 0,5	6 0,5	0 0,0	11 0,9	14 1,2	
55	322 vH	1.104	86	0	1.190	407 36,9	12 2,9	395 97,1	1.122	498 44,4	490 43,7	26 2,3	50 4,5	26 2,3	4 0,4	2 0,2	5 0,4	21 1,9	
56	323 vH	889	106	0	995	405 45,6	15 3,7	390 96,3	1.120	557 49,7	405 36,2	45 4,0	53 4,7	6 0,5	25 2,2	1 0,1	13 1,2	15 1,3	
57	324 vH	922	104	0	1.026	439 47,6	9 2,1	430 97,9	1.239	681 55,0	417 33,7	29 2,3	77 6,2	3 0,2	4 0,3	7 0,6	8 0,6	13 1,0	
58	325 vH	1.142	75	0	1.217	411 36,0	12 2,9	399 97,1	1.133	500 44,1	457 40,3	42 3,7	69 6,1	22 1,9	3 0,3	1 0,1	13 1,1	26 2,3	
59	326 vH	1.178	141	0	1.319	576 48,9	9 1,6	567 98,4	1.643	645 39,3	762 46,4	50 3,0	112 6,8	21 1,3	2 0,1	3 0,2	12 0,7	36 2,2	
60	331 vH	1.053	153	0	1.206	529 50,2	8 1,5	521 98,5	1.535	727 47,4	427 27,8	150 9,8	164 10,7	9 0,6	4 0,3	2 0,1	5 0,3	47 3,1	
61	332 vH	980	94	0	1.074	471 48,1	6 1,3	465 98,7	1.342	604 45,0	504 37,6	57 4,2	123 9,2	14 1,0	15 1,1	3 0,2	3 0,2	19 1,4	
62	333 vH	1.030	96	0	1.126	525 51,0	9 1,7	516 98,3	1.498	621 41,5	592 39,5	105 7,0	109 7,3	29 1,9	11 0,7	1 0,1	7 0,5	23 1,5	

1) Wahlscheine wurden nur für die Briefwahl ausgegeben. Der B1-Wert in den allgemeinen Wahlbezirken (Wähler mit Wahlschein) ist deshalb durchgängig null. In den Briefwahlbezirken sind die Werte B (Wähler/innen) und B1 (darunter mit Wahlschein) identisch. 2) Wahlvorschläge waren für die GWB 11, 21, 31, 32, 41 und 42 eingereicht. 3) Ein Wahlvorschlag war nur für den GWB 21 eingereicht. 4) Die Angabe der Wahlbeteiligung auf der Ebene der Wahlbezirke berücksichtigt keine Briefwähler.

Tab. 6 Einzelergebnisse der Ratswahl nach Wahlbezirken

Lfd. Nr.	Wahlbezirk	Wahlberechtigte					Abgegebene Stimmen												
		lt. Wählerverz.		nach §22 Abs. 2 NKWO (selbstständige Wahlscheine)	insgesamt A1+A2+A3	Wähler/innen ^{1) 4)}	Ungültige Stimmzettel	Gültige Stimmzettel	Gültige Stimmen	Von den gültigen Stimmen entfallen auf die Parteien und Wählergruppen									
		ohne Sperrvermerk "W" Wahlschein	mit Sperrvermerk "W" Wahlschein							CDU	SPD	GRÜNE	F.D.P.	REP	Deutschland	RECHTS ²⁾	BfB ³⁾	PDS	
		A 1	A 2	A 3	A	B	C 1	C 2	D	D 1	D 2	D 3	D 4	D 5	D 6	D 7	D 8	D 9	
63	340 vH	965	100	0	1.065	576 59,7	14 2,4	562 97,6	1.634	707 43,3	495 30,3	132 8,1	261 16,0	6 0,4	4 0,2	5 0,3	10 0,6	14 0,9	
64	341 vH	812	128	0	940	522 64,3	4 0,8	518 99,2	1.501	623 41,5	514 34,2	114 7,6	203 13,5	7 0,5	3 0,2	3 0,2	20 1,3	14 0,9	
65	342 vH	824	164	0	988	502 60,9	6 1,2	496 98,8	1.468	679 46,3	397 27,0	89 6,1	255 17,4	15 1,0	5 0,3	3 0,2	15 1,0	10 0,7	
66	351 vH	1.301	140	0	1.441	740 56,9	4 0,5	736 99,5	2.130	961 45,1	764 35,9	143 6,7	169 7,9	10 0,5	3 0,1	4 0,2	24 1,1	52 2,4	
67	352 vH	829	138	0	967	566 68,3	3 0,5	563 99,5	1.661	782 47,1	601 36,2	110 6,6	118 7,1	12 0,7	0 0,0	6 0,4	15 0,9	17 1,0	
68	353 vH	1.192	104	0	1.296	601 50,4	14 2,3	587 97,7	1.704	645 37,9	668 39,2	154 9,0	156 9,2	29 1,7	4 0,2	4 0,2	10 0,6	34 2,0	
69	354 vH	894	140	0	1.034	482 53,9	5 1,0	477 99,0	1.392	696 50,0	423 30,4	112 8,0	108 7,8	15 1,1	8 0,6	9 0,6	6 0,4	15 1,1	
70	356 vH	1.380	132	0	1.512	786 57,0	11 1,4	775 98,6	2.231	798 35,8	1.097 49,2	112 5,0	129 5,8	33 1,5	12 0,5	5 0,2	18 0,8	27 1,2	
71	B381 vH	•	•	•	•	480	7 1,5	473 98,5	1.387	615 44,3	422 30,4	71 5,1	177 12,8	16 1,2	0 0,0	2 0,1	60 4,3	24 1,7	
72	B382 vH	•	•	•	•	464	1 0,2	463 99,8	1.366	665 48,7	505 37,0	25 1,8	106 7,8	14 1,0	7 0,5	6 0,4	25 1,8	13 1,0	
73	B383 vH	•	•	•	•	451	3 0,7	448 99,3	1.340	646 48,2	468 34,9	66 4,9	142 10,6	0 0,0	1 0,1	0 0,0	0 0,0	17 1,3	
74	B384 vH	•	•	•	•	374	5 1,3	369 98,7	1.096	610 55,7	203 18,5	53 4,8	180 16,4	3 0,3	3 0,3	8 0,7	14 1,3	22 2,0	
75	B385 vH	•	•	•	•	591	5 0,8	586 99,2	1.749	847 48,4	587 33,6	104 5,9	165 9,4	10 0,6	2 0,1	7 0,4	8 0,5	19 1,1	
	GWB 21 vH	23.563	2.528	0	26.091	14.211	217	13.994	40.661	17.555	14.699	2.427	4.024	371	139	110	664	672	
			9,7			54,5	1,5	98,5		43,2	36,2	6,0	9,9	0,9	0,3	0,3	1,6	1,7	
76	401 vH	775	155	0	930	325 41,9	1 0,3	324 99,7	933	436 46,7	285 30,5	127 13,6	55 5,9	3 0,3	2 0,2	•	•	25 2,7	
77	402 vH	1.180	90	0	1.270	404 34,2	11 2,7	393 97,3	1.140	460 40,4	392 34,4	119 10,4	83 7,3	17 1,5	10 0,9	•	•	59 5,2	
78	403 vH	1.218	123	0	1.341	410 33,7	4 1,0	406 99,0	1.181	489 41,4	396 33,5	132 11,2	100 8,5	16 1,4	2 0,2	•	•	46 3,9	
79	404 vH	883	69	0	952	314 35,6	5 1,6	309 98,4	890	364 40,9	280 31,5	117 13,1	68 7,6	13 1,5	1 0,1	•	•	47 5,3	
80	405 vH	1.099	154	0	1.253	389 35,4	3 0,8	386 99,2	1.130	422 37,3	390 34,5	120 10,6	118 10,4	10 0,9	14 1,2	•	•	56 5,0	
81	406 vH	1.245	108	0	1.353	385 30,9	4 1,0	381 99,0	1.095	396 36,2	394 36,0	124 11,3	99 9,0	16 1,5	1 0,1	•	•	65 5,9	
82	407 vH	1.109	151	0	1.260	434 39,1	5 1,2	429 98,8	1.238	652 52,7	394 31,8	88 7,1	65 5,3	11 0,9	3 0,2	•	•	25 2,0	
83	408 vH	980	94	0	1.074	320 32,7	6 1,9	314 98,1	880	369 41,9	300 34,1	109 12,4	63 7,2	17 1,9	3 0,3	•	•	19 2,2	
84	409 vH	1.095	107	0	1.202	371 33,9	2 0,5	369 99,5	1.095	417 38,1	340 31,1	159 14,5	101 9,2	12 1,1	11 1,0	•	•	55 5,0	
85	421 vH	1.137	159	0	1.296	608 53,5	3 0,5	605 99,5	1.772	607 34,3	564 31,8	356 20,1	163 9,2	15 0,8	5 0,3	•	•	62 3,5	
86	422 vH	1.074	102	0	1.176	450 41,9	6 1,3	444 98,7	1.301	410 31,5	469 36,0	304 23,4	55 4,2	7 0,5	6 0,5	•	•	50 3,8	
87	423 vH	754	57	0	811	310 41,1	6 1,9	304 98,1	870	413 47,5	304 34,9	68 7,8	48 5,5	10 1,1	9 1,0	•	•	18 2,1	
88	424 vH	716	56	0	772	266 37,2	5 1,9	261 98,1	744	276 37,1	370 49,7	19 2,6	30 4,0	15 2,0	0 0,0	•	•	34 4,6	
89	425 vH	1.103	113	0	1.216	442 40,1	9 2,0	433 98,0	1.258	558 44,4	396 31,5	174 13,8	68 5,4	20 1,6	6 0,5	•	•	36 2,9	
90	426 vH	854	81	0	935	381 44,6	2 0,5	379 99,5	1.114	467 41,9	338 30,3	205 18,4	68 6,1	9 0,8	6 0,5	•	•	21 1,9	
91	427 vH	864	166	0	1.030	359 41,6	2 0,6	357 99,4	1.039	455 43,8	322 31,0	147 14,1	69 6,6	18 1,7	0 0,0	•	•	28 2,7	
92	428 vH	683	129	0	812	369 54,0	0 0,0	369 100,0	1.080	574 53,1	325 30,1	63 5,8	103 9,5	4 0,4	1 0,1	•	•	10 0,9	
93	429 vH	1.123	47	0	1.170	362 32,2	13 3,6	349 96,4	1.008	405 40,2	485 48,1	13 1,3	44 4,4	25 2,5	4 0,4	•	•	32 3,2	

1) Wahlscheine wurden nur für die Briefwahl ausgegeben. Der B1-Wert in den allgemeinen Wahlbezirken (Wähler mit Wahlschein) ist deshalb durchgängig null. In den Briefwahlbezirken sind die Werte B (Wähler/innen) und B1 (darunter mit Wahlschein) identisch. 2) Wahlvorschläge waren für die GWB 11, 21, 31, 32, 41 und 42 eingereicht. 3) Ein Wahlvorschlag war nur für den GWB 21 eingereicht. 4) Die Angabe der Wahlbeteiligung auf der Ebene der Wahlbezirke berücksichtigt keine Briefwähler.

Tab. 6 Einzelergebnisse der Ratswahl nach Wahlbezirken

Lfd. Nr.	Wahlbezirk	Wahlberechtigte					Abgegebene Stimmen												
		lt. Wählerverz.		nach §22 Abs. 2 NKWO (selbstständige Wahlscheine)	insgesamt A1+A2+A3	Wähler/innen ^{1) 4)}	Ungültige Stimmzettel	Gültige Stimmzettel	Gültige Stimmen	Von den gültigen Stimmen entfallen auf die Parteien und Wählergruppen									
		ohne Sperrvermerk "W" Wahlschein	mit Sperrvermerk "W" Wahlschein							CDU	SPD	GRÜNE	F.D.P.	REP	Deutschland	RECHTS ²⁾	BfB ³⁾	PDS	
		A 1	A 2	A 3	A	B	C 1	C 2	D	D 1	D 2	D 3	D 4	D 5	D 6	D 7	D 8	D 9	
94	430 vH	1.068	47	0	1.115	360 33,7	9 2,5	351 97,5	1.020	297 29,1	523 51,3	36 3,5	68 6,7	36 3,5	10 1,0	•	•	50 4,9	
95	B481 vH	•	•	•	•	551	7 1,3	544 98,7	1.609	806 50,1	426 26,5	174 10,8	129 8,0	6 0,4	11 0,7	•	•	57 3,5	
96	B482 vH	•	•	•	•	421	7 1,7	414 98,3	1.234	673 54,5	317 25,7	103 8,3	99 8,0	10 0,8	1 0,1	•	•	31 2,5	
97	B484 vH	•	•	•	•	463	8 1,7	455 98,3	1.362	600 44,1	405 29,7	190 14,0	97 7,1	7 0,5	10 0,7	•	•	53 3,9	
98	B485 vH	•	•	•	•	426	4 0,9	422 99,1	1.240	634 51,1	348 28,1	114 9,2	108 8,7	11 0,9	17 1,4	•	•	8 0,6	
	GWB 22 vH	18.960	2.008 9,6	0	20.968	9.120 43,5	122 1,3	8.998 98,7	26.233	11.180 42,6	8.763 33,4	3.061 11,7	1.901 7,2	308 1,2	133 0,5	•	•	887 3,4	
99	501 vH	796	42	0	838	191 24,0	1 0,5	190 99,5	529	201 38,0	236 44,6	23 4,3	41 7,8	13 2,5	6 1,1	0 0,0	•	9 1,7	
100	502 vH	1.081	83	0	1.164	515 47,6	7 1,4	508 98,6	1.455	665 45,7	645 44,3	48 3,3	63 4,3	18 1,2	4 0,3	7 0,5	•	5 0,3	
101	503 vH	1.227	155	0	1.382	563 45,9	5 0,9	558 99,1	1.619	712 44,0	658 40,6	78 4,8	110 6,8	35 2,2	7 0,4	6 0,4	•	13 0,8	
102	504 vH	1.345	40	0	1.385	375 27,9	14 3,7	361 96,3	1.012	457 45,2	389 38,4	31 3,1	66 6,5	38 3,8	2 0,2	6 0,6	•	23 2,3	
103	505 vH	1.031	88	0	1.119	530 51,4	13 2,5	517 97,5	1.492	662 44,4	645 43,2	35 2,3	105 7,0	10 0,7	7 0,5	1 0,1	•	27 1,8	
104	506 vH	1.273	58	0	1.331	279 21,9	12 4,3	267 95,7	784	374 47,7	317 40,4	23 2,9	30 3,8	12 1,5	9 1,1	5 0,6	•	14 1,8	
105	507 vH	1.234	65	0	1.299	385 31,2	13 3,4	372 96,6	1.027	402 39,1	485 47,2	45 4,4	51 5,0	29 2,8	1 0,1	0 0,0	•	14 1,4	
106	508 vH	1.235	75	0	1.310	301 24,4	9 3,0	292 97,0	837	345 41,2	426 50,9	18 2,2	26 3,1	10 1,2	0 0,0	1 0,1	•	11 1,3	
107	509 vH	1.522	63	0	1.585	526 34,6	10 1,9	516 98,1	1.496	704 47,1	573 38,3	38 2,5	80 5,3	52 3,5	9 0,6	5 0,3	•	35 2,3	
108	510 vH	1.242	127	0	1.369	548 44,1	6 1,1	542 98,9	1.378	691 50,1	501 36,4	47 3,4	80 5,8	20 1,5	13 0,9	0 0,0	•	26 1,9	
109	511 vH	1.315	106	0	1.421	593 45,1	14 2,4	579 97,6	1.631	816 50,0	632 38,7	69 4,2	73 4,5	18 1,1	1 0,1	2 0,1	•	20 1,2	
110	512 vH	1.236	61	0	1.297	418 33,8	10 2,4	408 97,6	1.154	525 45,5	494 42,8	25 2,2	48 4,2	32 2,8	5 0,4	6 0,5	•	19 1,6	
111	513 vH	966	92	0	1.058	301 31,2	4 1,3	297 98,7	790	309 39,1	375 47,5	30 3,8	48 6,1	10 1,3	1 0,1	3 0,4	•	14 1,8	
112	514 vH	1.389	52	0	1.441	318 22,9	11 3,5	307 96,5	847	402 47,5	338 39,9	12 1,4	45 5,3	18 2,1	4 0,5	0 0,0	•	28 3,3	
113	515 vH	1.255	37	0	1.292	314 25,0	6 1,9	308 98,1	801	345 43,1	358 44,7	34 4,2	31 3,9	23 2,9	0 0,0	0 0,0	•	10 1,2	
114	541 vH	1.225	109	0	1.334	670 54,7	8 1,2	662 98,8	1.912	759 39,7	924 48,3	138 7,2	52 2,7	5 0,3	2 0,1	3 0,2	•	29 1,5	
115	543 vH	198	21	0	219	129 65,2	3 2,3	126 97,7	357	174 48,7	150 42,0	23 6,4	5 1,4	0 0,0	0 0,0	0 0,0	•	5 1,4	
116	544 vH	781	66	0	847	437 56,0	5 1,1	432 98,9	1.253	677 54,0	458 36,6	60 4,8	42 3,4	13 1,0	3 0,2	0 0,0	•	0 0,0	
117	551 vH	1.049	72	0	1.121	497 47,4	6 1,2	491 98,8	1.388	646 46,5	504 36,3	97 7,0	77 5,5	34 2,4	0 0,0	4 0,3	•	26 1,9	
118	552 vH	902	120	0	1.022	542 60,1	8 1,5	534 98,5	1.528	821 53,7	515 33,7	49 3,2	104 6,8	26 1,7	1 0,1	0 0,0	•	12 0,8	
119	553 vH	1.016	137	0	1.153	631 62,1	6 1,0	625 99,0	1.800	849 47,2	731 40,6	59 3,3	113 6,3	21 1,2	0 0,0	2 0,1	•	25 1,4	
120	554 vH	813	46	0	859	373 45,9	9 2,4	364 97,6	1.072	408 38,1	460 42,9	104 9,7	21 2,0	21 2,0	9 0,8	4 0,4	•	45 4,2	
121	561 vH	1.183	100	0	1.283	501 42,3	9 1,8	492 98,2	1.402	555 39,6	687 49,0	29 2,1	67 4,8	37 2,6	0 0,0	4 0,3	•	23 1,6	
122	562 vH	1.176	91	0	1.267	491 41,8	9 1,8	482 98,2	1.382	445 32,2	775 56,1	72 5,2	41 3,0	18 1,3	3 0,2	2 0,1	•	26 1,9	
123	B581 vH	•	•	•	•	554	7 1,3	547 98,7	1.622	689 42,5	690 42,5	62 3,8	115 7,1	41 2,5	4 0,2	2 0,1	•	19 1,2	
124	B582 vH	•	•	•	•	505	5 1,0	500 99,0	1.488	633 42,5	666 44,8	36 2,4	80 5,4	33 2,2	16 1,1	3 0,2	•	21 1,4	

1) Wahlscheine wurden nur für die Briefwahl ausgegeben. Der B1-Wert in den allgemeinen Wahlbezirken (Wähler mit Wahlschein) ist deshalb durchgängig null. In den Briefwahlbezirken sind die Werte B (Wähler/innen) und B1 (darunter mit Wahlschein) identisch. 2) Wahlvorschläge waren für die GWB 11, 21, 31, 32, 41 und 42 eingereicht. 3) Ein Wahlvorschlag war nur für den GWB 21 eingereicht. 4) Die Angabe der Wahlbeteiligung auf der Ebene der Wahlbezirke berücksichtigt keine Briefwähler.

Tab. 6 Einzelergebnisse der Ratswahl nach Wahlbezirken

Lfd. Nr.	Wahlbezirk	Wahlberechtigte					Abgegebene Stimmen												
		lt. Wählerverz.		nach §22 Abs. 2 NKWO (selbständige Wahlscheine)	insgesamt A1+A2+A3	Wähler/innen ^{1) 4)}	Ungültige Stimmzettel	Gültige Stimmzettel	Gültige Stimmen	Von den gültigen Stimmen entfallen auf die Parteien und Wählergruppen									
		ohne Sperrvermerk "W" Wahlschein	mit Sperrvermerk "W" Wahlschein							CDU	SPD	GRÜNE	F.D.P.	REP	Deutschland	RECHTS ²⁾	BfB ³⁾	PDS	
		A 1	A 2	A 3	A	B	C 1	C 2	D	D 1	D 2	D 3	D 4	D 5	D 6	D 7	D 8	D 9	
125	B583 vH	•	•	•	•	182	0	182	522	309	178	12	14	9	0	0	•	0	
							0,0	100,0		59,2	34,1	2,3	2,7	1,7	0,0	0,0		0,0	
126	B584 vH	•	•	•	•	353	8	345	1.035	574	344	45	43	7	16	2	•	4	
							2,3	97,7		55,5	33,2	4,3	4,2	0,7	1,5	0,2		0,4	
127	B585 vH	•	•	•	•	180	5	175	511	228	220	23	28	10	0	1	•	1	
							2,8	97,2		44,6	43,1	4,5	5,5	2,0	0,0	0,2		0,2	
	GWB 31 vH	26.490	1.906	0	28.396	12.202	223	11.979	34.124	15.377	14.374	1.365	1.699	613	123	69	•	504	
			6,7			43,0	1,8	98,2		45,1	42,1	4,0	5,0	1,8	0,4	0,2		1,5	
128	601 vH	1.191	73	0	1.264	303	7	296	857	188	414	126	73	7	1	0	•	48	
						25,4	2,3	97,7		21,9	48,3	14,7	8,5	0,8	0,1	0,0		5,6	
129	602 vH	1.211	74	0	1.285	350	8	342	980	292	408	161	55	0	3	6	•	55	
						28,9	2,3	97,7		29,8	41,6	16,4	5,6	0,0	0,3	0,6		5,6	
130	603 vH	1.045	78	0	1.123	327	7	320	921	403	315	63	66	20	0	26	•	28	
						31,3	2,1	97,9		43,8	34,2	6,8	7,2	2,2	0,0	2,8		3,0	
131	604 vH	1.080	136	0	1.216	436	7	429	1.256	421	409	253	95	14	3	3	•	58	
						40,4	1,6	98,4		33,5	32,6	20,1	7,6	1,1	0,2	0,2		4,6	
132	605 vH	1.208	131	1	1.340	495	5	490	1.410	498	515	167	146	21	4	3	•	56	
						41,0	1,0	99,0		35,3	36,5	11,8	10,4	1,5	0,3	0,2		4,0	
133	606 ⁵⁾ vH	1.039	111	0	1.150	160 ⁶⁾	1	159	469	194	206	32	7	0	6	3	•	21	
						15,4	0,6	99,4		41,4	43,9	6,8	1,5	0,0	1,3	0,6		4,5	
134	607 vH	1.100	87	0	1.187	372	6	366	1.050	361	389	146	72	16	1	13	•	52	
						33,8	1,6	98,4		34,4	37,0	13,9	6,9	1,5	0,1	1,2		5,0	
135	608 vH	1.122	111	0	1.233	402	5	397	1.168	385	371	261	79	12	2	2	•	56	
						35,8	1,2	98,8		33,0	31,8	22,3	6,8	1,0	0,2	0,2		4,8	
136	609 vH	1.197	79	0	1.276	441	14	427	1.200	365	519	175	53	9	0	0	•	79	
						36,8	3,2	96,8		30,4	43,3	14,6	4,4	0,8	0,0	0,0		6,6	
137	610 vH	1.279	119	0	1.398	554	13	541	1.580	561	629	165	164	18	3	1	•	39	
						43,3	2,3	97,7		35,5	39,8	10,4	10,4	1,1	0,2	0,1		2,5	
138	611 vH	1.232	103	0	1.335	580	10	570	1.664	606	676	159	111	34	0	0	•	78	
						47,1	1,7	98,3		36,4	40,6	9,6	6,7	2,0	0,0	0,0		4,7	
139	612 vH	973	179	0	1.152	367	3	364	1.041	344	375	157	94	10	1	1	•	59	
						37,7	0,8	99,2		33,0	36,0	15,1	9,0	1,0	0,1	0,1		5,7	
140	613 vH	1.178	70	0	1.248	432	11	421	1.180	363	521	142	77	12	1	3	•	61	
						36,7	2,5	97,5		30,8	44,2	12,0	6,5	1,0	0,1	0,3		5,2	
141	614 vH	1.018	62	0	1.080	335	4	331	939	268	382	157	69	12	1	1	•	49	
						32,9	1,2	98,8		28,5	40,7	16,7	7,3	1,3	0,1	0,1		5,2	
142	615 vH	1.034	75	0	1.109	267	0	267	793	234	340	94	77	13	0	0	•	35	
						25,8	0,0	100,0		29,5	42,9	11,9	9,7	1,6	0,0	0,0		4,4	
143	616 vH	1.101	59	0	1.160	359	13	346	1.005	281	399	178	71	19	4	5	•	48	
						32,6	3,6	96,4		28,0	39,7	17,7	7,1	1,9	0,4	0,5		4,8	
144	617 vH	1.232	65	0	1.297	421	6	415	1.188	260	482	237	81	30	1	10	•	87	
						34,2	1,4	98,6		21,9	40,6	19,9	6,8	2,5	0,1	0,8		7,3	
145	618 vH	1.268	87	0	1.355	436	7	429	1.248	314	413	296	95	12	8	3	•	107	
						34,4	1,6	98,4		25,2	33,1	23,7	7,6	1,0	0,6	0,2		8,6	
146	619 vH	879	63	1	943	235	6	229	656	142	283	117	30	2	0	0	•	82	
						26,7	2,6	97,4		21,6	43,1	17,8	4,6	0,3	0,0	0,0		12,5	
147	620 vH	1.232	50	0	1.282	378	6	372	1.078	244	411	165	83	33	5	10	•	127	
						30,7	1,6	98,4		22,6	38,1	15,3	7,7	3,1	0,5	0,9		11,8	
148	630 vH	767	62	0	829	463	10	453	1.318	655	425	133	60	11	0	6	•	28	
						60,4	2,2	97,8		49,7	32,2	10,1	4,6	0,8	0,0	0,5		2,1	
149	631 vH	747	64	0	811	336	5	331	959	516	319	59	50	9	0	3	•	3	
						45,0	1,5	98,5		53,8	33,3	6,2	5,2	0,9	0,0	0,3		0,3	
150	B681 vH	•	•	•	•	467	5	462	1.364	528	484	204	101	15	1	0	•	31	
							1,1	98,9		38,7	35,5	15,0	7,4	1,1	0,1	0,0		2,3	
151	B682 vH	•	•	•	•	459	10	449	1.330	518	468	174	131	0	0	0	•	39	
							2,2	97,8		38,9	35,2	13,1	9,8	0,0	0,0	0,0		2,9	
152	B683 vH	•	•	•	•	495	6	489	1.447	644	443	154	132	16	3	0	•	55	
							1,2	98,8		44,5	30,6	10,6	9,1	1,1	0,2	0,0		3,8	
153	B684 vH	•	•	•	•	361	0	361	1.073	455	343	150	65	6	0	0	•	54	
							0,0	100,0		42,4	32,0	14,0	6,1	0,6	0,0	0,0		5,0	
	GWB 32 vH	24.133	1.938	2	26.073	10.231⁵⁾	175	10.056	29.174	10.040	10.939	4.125	2.137	351	48	99	•	1.435	
			7,4			39,2	1,7	98,3		34,4	37,5	14,1	7,3	1,2	0,2	0,3		4,9	

1) Wahlscheine wurden nur für die Briefwahl ausgegeben. Der B1-Wert in den allgemeinen Wahlbezirken (Wähler mit Wahlschein) ist deshalb durchgängig null. In den Briefwahlbezirken sind die Werte B (Wähler/innen) und B1 (darunter mit Wahlschein) identisch. 2) Wahlvorschläge waren für die GWB 11, 21, 31, 32, 41 und 42 eingereicht. 3) Ein Wahlvorschlag war nur für den GWB 21 eingereicht. 4) Die Angabe der Wahlbeteiligung auf der Ebene der Wahlbezirke berücksichtigt keine Briefwähler. 5) Ergebnis der Wiederholungswahl im Wahlbezirk 606. 6) darunter 9 mit Wahlschein

Tab. 6 Einzelergebnisse der Ratswahl nach Wahlbezirken

Lfd. Nr.	Wahlbezirk	Wahlberechtigte					Abgegebene Stimmen												
		lt. Wählerverz.		nach §22 Abs. 2 NKWO (selbstständige Wahlscheine)	insgesamt A1+A2+A3	Wähler/innen ^{1) 4)}	Ungültige Stimmzettel	Gültige Stimmzettel	Gültige Stimmen	Von den gültigen Stimmen entfallen auf die Parteien und Wählergruppen									
		ohne Sperrvermerk "W" Wahlschein	mit Sperrvermerk "W" Wahlschein							CDU	SPD	GRÜNE	F.D.P.	REP	Deutschland	RECHTS ²⁾	BfB ³⁾	PDS	
		A 1	A 2	A 3	A	B	C 1	C 2	D	D 1	D 2	D 3	D 4	D 5	D 6	D 7	D 8	D 9	
154	701 vH	898	153	0	1.051	592 65,9	13 2,2	579 97,8	1.686	869 51,5	483 28,6	128 7,6	182 10,8	9 0,5	4 0,2	0 0,0	•	11 0,7	
155	702 vH	1.140	131	0	1.271	746 65,4	2 0,3	744 99,7	2.189	906 41,4	712 32,5	246 11,2	278 12,7	1 0,0	0 0,0	3 0,1	•	43 2,0	
156	703 vH	1.114	162	0	1.276	680 61,0	11 1,6	669 98,4	1.953	1.023 52,4	514 26,3	188 9,6	201 10,3	4 0,2	2 0,1	1 0,1	•	20 1,0	
157	704 vH	1.098	86	0	1.184	545 49,6	13 2,4	532 97,6	1.531	558 36,4	594 38,8	189 12,3	115 7,5	33 2,2	1 0,1	5 0,3	•	36 2,4	
158	705 vH	1.218	112	0	1.330	606 49,8	6 1,0	600 99,0	1.732	610 35,2	696 40,2	214 12,4	147 8,5	25 1,4	0 0,0	7 0,4	•	33 1,9	
159	706 vH	1.106	95	0	1.201	510 46,1	11 2,2	499 97,8	1.422	497 35,0	652 45,9	142 10,0	63 4,4	18 1,3	3 0,2	1 0,1	•	46 3,2	
160	707 vH	1.016	105	0	1.121	441 43,4	13 2,9	428 97,1	1.267	535 42,2	468 36,9	73 5,8	115 9,1	9 0,7	1 0,1	24 1,9	•	42 3,3	
161	708 vH	1.094	114	0	1.208	595 54,4	13 2,2	582 97,8	1.665	622 37,4	735 44,1	154 9,2	92 5,5	24 1,4	2 0,1	0 0,0	•	36 2,2	
162	709 vH	1.144	108	0	1.252	632 55,2	11 1,7	621 98,3	1.782	740 41,5	736 41,3	130 7,3	116 6,5	25 1,4	10 0,6	5 0,3	•	20 1,1	
163	720 vH	1.160	112	0	1.272	661 57,0	11 1,7	650 98,3	1.898	874 46,0	723 38,1	168 8,9	87 4,6	21 1,1	3 0,2	2 0,1	•	20 1,1	
164	721 vH	1.146	99	0	1.245	547 47,7	4 0,7	543 99,3	1.599	714 44,7	627 39,2	102 6,4	100 6,3	20 1,3	1 0,1	3 0,2	•	32 2,0	
165	722 vH	959	85	0	1.044	544 56,7	12 2,2	532 97,8	1.550	643 41,5	628 40,5	131 8,5	102 6,6	24 1,5	2 0,1	3 0,2	•	17 1,1	
166	723 vH	1.036	70	0	1.106	506 48,8	3 0,6	503 99,4	1.466	539 36,8	579 39,5	186 12,7	106 7,2	13 0,9	3 0,2	13 0,9	•	27 1,8	
167	731 vH	1.212	86	0	1.298	443 36,6	8 1,8	435 98,2	1.266	624 49,3	497 39,3	44 3,5	56 4,4	25 2,0	4 0,3	2 0,2	•	14 1,1	
168	732 vH	1.146	144	0	1.290	593 51,7	4 0,7	589 99,3	1.728	896 51,9	588 34,0	92 5,3	99 5,7	26 1,5	2 0,1	1 0,1	•	24 1,4	
169	733 vH	1.287	103	0	1.390	533 41,4	4 0,8	529 99,2	1.544	600 38,9	732 47,4	61 4,0	75 4,9	35 2,3	5 0,3	1 0,1	•	35 2,3	
170	734 vH	1.064	66	0	1.130	354 33,3	10 2,8	344 97,2	982	345 35,1	491 50,0	54 5,5	36 3,7	7 0,4	0 0,0	•	12 1,2		
171	751 vH	460	53	0	513	311 67,6	7 2,3	304 97,7	890	590 66,3	165 18,5	50 5,6	58 6,5	15 1,7	1 0,1	3 0,3	•	8 0,9	
172	752 vH	1.233	93	0	1.326	663 53,8	6 0,9	657 99,1	1.925	1.047 54,4	585 30,4	133 6,9	98 5,1	22 1,1	7 0,4	2 0,1	•	31 1,6	
173	753 vH	1.081	103	0	1.184	531 49,1	3 0,6	528 99,4	1.529	701 45,8	605 39,6	84 5,5	98 6,4	12 0,8	9 0,6	2 0,1	•	18 1,2	
174	754 vH	1.027	85	0	1.112	488 47,5	5 1,0	483 99,0	1.415	699 49,4	530 37,5	92 6,5	61 4,3	8 0,6	6 0,4	3 0,2	•	16 1,1	
175	755 vH	1.069	66	0	1.135	549 51,4	4 0,7	545 99,3	1.565	795 50,8	576 36,8	84 5,4	76 4,9	16 1,0	0 0,0	2 0,1	•	16 1,0	
176	B781 vH	•	•	•	•	502	14 2,8	488 97,2	1.452	802 55,2	375 25,8	108 7,4	147 10,1	8 0,6	0 0,0	0 0,0	•	12 0,8	
177	B782 vH	•	•	•	•	374	3 0,8	371 99,2	1.106	556 50,3	357 32,3	98 8,9	80 7,2	6 0,5	1 0,1	1 0,1	•	7 0,6	
178	B783 vH	•	•	•	•	437	2 0,5	435 99,5	1.300	603 46,4	427 32,8	132 10,2	92 7,1	4 0,3	0 0,0	0 0,0	•	42 3,2	
179	B784 vH	•	•	•	•	378	3 0,8	375 99,2	1.101	465 42,2	468 42,5	41 3,7	76 6,9	18 1,6	0 0,0	0 0,0	•	33 3,0	
180	B785 vH	•	•	•	•	374	2 0,5	372 99,5	1.116	609 54,6	367 32,9	58 5,2	57 4,1	3 0,3	0 0,0	0 0,0	•	22 2,0	
	GWB 41 vH	23.708	2.231 8,6	0	25.939	14.135 54,5	198 1,4	13.937 98,6	40.659	18.462 45,4	14.910 36,7	3.182 7,8	2.813 6,9	461 1,1	74 0,2	84 0,2	•	673 1,7	
181	801 vH	927	81	0	1.008	360 38,8	7 1,9	353 98,1	1.040	435 41,8	444 42,7	94 9,0	40 3,8	12 1,2	0 0,0	3 0,3	•	12 1,2	
182	802 vH	964	127	0	1.091	439 45,5	4 0,9	435 99,1	1.263	626 49,6	435 34,4	58 4,6	100 7,9	17 1,3	1 0,1	0 0,0	•	26 2,1	
183	803 vH	1.005	108	0	1.113	486 48,4	9 1,9	477 98,1	1.383	628 45,4	512 37,0	40 2,9	117 8,5	36 2,6	7 0,5	7 0,5	•	36 2,6	
184	804 vH	899	88	0	987	307 34,1	11 3,6	296 96,4	826	361 43,7	366 44,3	23 2,8	40 4,8	16 1,9	7 0,8	1 0,1	•	12 1,5	

1) Wahlscheine wurden nur für die Briefwahl ausgegeben. Der B1-Wert in den allgemeinen Wahlbezirken (Wähler mit Wahlschein) ist deshalb durchgängig null. In den Briefwahlbezirken sind die Werte B (Wähler/innen) und B1 (darunter mit Wahlschein) identisch. 2) Wahlvorschläge waren für die GWB 11, 21, 31, 32, 41 und 42 eingereicht. 3) Ein Wahlvorschlag war nur für den GWB 21 eingereicht. 4) Die Angabe der Wahlbeteiligung auf der Ebene der Wahlbezirke berücksichtigt keine Briefwähler.

Tab. 6 Einzelergebnisse der Ratswahl nach Wahlbezirken

Lfd. Nr.	Wahlbezirk	Wahlberechtigte					Abgegebene Stimmen												
		lt. Wählerverz.		nach §22 Abs. 2 NKWO (selbstständige Wahlscheine)	insgesamt A1+A2+A3	Wähler/innen ^{1) 4)}	Ungültige Stimmzettel	Gültige Stimmzettel	Gültige Stimmen	Von den gültigen Stimmen entfallen auf die Parteien und Wählergruppen									
		ohne Sperrvermerk "W" Wahlschein	mit Sperrvermerk "W" Wahlschein							CDU	SPD	GRÜNE	F.D.P.	REP	Deutschland	RECHTS ²⁾	BfB ³⁾	PDS	
		A 1	A 2	A 3	A	B	C 1	C 2	D	D 1	D 2	D 3	D 4	D 5	D 6	D 7	D 8	D 9	
185	805 vH	928	148	0	1.076	421 45,4	5 1,2	416 98,8	1.232	397 32,2	674 54,7	61 5,0	55 4,5	7 0,6	9 0,7	3 0,2	•	26 2,1	
186	806 vH	1.078	76	0	1.154	400 37,1	11 2,8	389 97,3	1.091	279 25,6	603 55,3	81 7,4	57 5,2	19 1,7	4 0,4	4 0,4	•	44 4,0	
187	807 vH	864	58	0	922	235 27,2	4 1,7	231 98,3	662	183 27,6	398 60,1	14 2,1	28 4,2	5 0,8	3 0,5	7 1,1	•	24 3,6	
188	808 vH	1.061	64	0	1.125	324 30,5	6 1,9	318 98,1	902	242 26,8	502 55,7	64 7,1	39 4,3	17 1,9	0 0,0	0 0,0	•	38 4,2	
189	809 vH	864	90	0	954	264 30,6	6 2,3	258 97,7	740	261 35,3	353 47,7	43 5,8	37 5,0	12 1,6	4 0,5	12 1,6	•	18 2,4	
190	810 vH	866	51	0	917	276 31,9	7 2,5	269 97,5	784	202 25,8	399 50,9	107 13,6	44 5,6	7 0,9	2 0,3	3 0,4	•	20 2,6	
191	811 vH	1.005	163	0	1.168	483 48,1	7 1,4	476 98,6	1.400	620 44,3	373 26,6	190 13,6	160 11,4	14 1,0	4 0,3	1 0,1	•	38 2,7	
192	812 vH	957	85	0	1.042	397 41,5	6 1,5	391 98,5	1.157	366 31,6	433 37,4	172 14,9	124 10,7	11 1,0	1 0,1	2 0,2	•	48 4,1	
193	813 vH	918	80	0	998	268 29,2	2 0,7	266 99,3	756	199 26,3	303 40,1	141 18,7	61 8,1	3 0,4	12 1,6	7 0,9	•	30 4,0	
194	814 vH	1.133	126	0	1.259	488 43,1	2 0,4	486 99,6	1.433	316 22,1	556 38,8	379 26,4	114 8,0	9 0,6	6 0,4	7 0,5	•	46 3,2	
195	815 vH	1.128	126	0	1.254	500 44,3	5 1,0	495 99,0	1.451	372 25,6	537 37,0	330 22,7	117 8,1	28 1,9	1 0,1	1 0,1	•	65 4,5	
196	816 vH	874	58	0	932	318 36,4	4 1,3	314 98,7	905	346 38,2	365 40,3	86 9,5	62 6,9	22 2,4	4 0,4	1 0,1	•	19 2,1	
197	841 vH	1.203	108	0	1.311	556 46,2	12 2,2	544 97,8	1.564	574 36,7	687 43,9	137 8,8	77 4,9	26 1,7	4 0,3	1 0,1	•	58 3,7	
198	842 vH	1.221	134	0	1.355	504 41,3	15 3,0	489 97,0	1.388	476 34,3	652 47,0	113 8,1	68 4,9	22 1,6	10 0,7	3 0,2	•	44 3,2	
199	843 vH	682	38	0	720	291 42,7	5 1,7	286 98,3	821	205 25,0	356 43,4	127 15,5	52 6,3	19 2,3	1 0,1	4 0,5	•	57 6,9	
200	844 vH	693	85	0	778	309 44,6	6 1,9	303 98,1	880	227 25,8	352 40,0	137 15,6	66 7,5	29 3,3	5 0,6	4 0,5	•	60 6,8	
201	B881 vH	•	•	•	•	420	5 1,2	415 98,8	1.228	574 46,7	495 40,3	60 4,9	76 6,2	6 0,5	1 0,1	6 0,5	•	10 0,8	
202	B882 vH	•	•	•	•	533	2 0,4	531 99,6	1.576	656 41,6	664 42,1	136 8,6	79 5,0	2 0,1	0 0,0	0 0,0	•	39 2,5	
203	B883 vH	•	•	•	•	470	7 1,5	463 98,5	1.382	544 39,4	420 30,4	251 18,2	106 7,7	11 0,8	1 0,1	6 0,4	•	43 3,1	
204	B884 vH	•	•	•	•	321	4 1,2	317 98,8	941	425 45,2	339 36,0	83 8,8	51 5,4	12 1,3	5 0,5	0 0,0	•	26 2,8	
	GWB 42 vH	19.270	1.894 8,9	0	21.164	9.370 44,3	152 1,6	9.218 98,4	26.805	9.514 35,5	11.218 41,9	2.927 10,9	1.770 6,6	362 1,4	92 0,3	83 0,3	•	839 3,1	
	Insgesamt⁵⁾ vH	176.961	16.917 8,7	2	193.880	93.577⁶⁾ 48,3	1.360 1,5	92.217 98,5	267.846	110.169 41,1	98.825 36,9	26.515 9,9	20.397 7,6	3.101 1,2	737 0,3	495 0,2	664 0,2	6.943 2,6	

1) Wahlscheine wurden nur für die Briefwahl ausgegeben. Der B1-Wert in den allgemeinen Wahlbezirken (Wähler mit Wahlschein) ist deshalb durchgängig null. In den Briefwahlbezirken sind die Werte B (Wähler/innen) und B1 (darunter mit Wahlschein) identisch. 2) Wahlvorschläge waren für die GWB 11, 21, 31, 32, 41 und 42 eingereicht. 3) Ein Wahlvorschlag war nur für den GWB 21 eingereicht. 4) Die Angabe der Wahlbeteiligung auf der Ebene der Wahlbezirke berücksichtigt keine Briefwähler. 5) Unter Berücksichtigung der Wiederholungswahl im Wahlbezirk 606. 6) darunter 9 mit Wahlschein

Tab. 7 Ergebnisse der Ratswahl nach Gemeindewahlbereichen (GWB)

Lfd. Nr.	Wahlbezirk	Wahlberechtigte				Abgegebene Stimmen													
		lt. Wählerverz.		nach §22 Abs. 2 NKWO (selbstständige Wahlscheine)	insgesamt A1+A2+A3	Wähler/innen ¹⁾	Ungültige Stimmzettel	Gültige Stimmzettel	Gültige Stimmen	Von den gültigen Stimmen entfallen auf die Parteien und Wählergruppen									
		ohne Sperrvermerk "W"	mit Sperrvermerk "W"							CDU	SPD	GRÜNE	F.D.P.	REP	Deutschland	RECHTS ²⁾	BfB ³⁾	PDS	
		Wahlschein	Wahlschein	A 1	A 2	A 3	A	B	C 1	C 2	D	D 1	D 2	D 3	D 4	D 5	D 6	D 7	D 8
168 allgemeine Wahlbezirke					4)														
1	11 vH	21.903	2.339 9,6	0	24.242	11.522 47,5	143 1,2	11.379 98,8	33.174	15.161 45,7	11.446 34,5	2.819 8,5	2.747 8,3	365 1,1	62 0,2	44 0,1	•	•	530 1,6
2	12 vH	18.934	2.073 9,9	0	21.007	8.696 41,4	98 1,1	8.598 98,9	25.071	7.241 28,9	9.122 36,4	5.236 20,9	2.104 8,4	172 0,7	52 0,2	•	•	1.144 4,6	
3	21 vH	23.563	2.528 9,7	0	26.091	11.851 45,4	196 1,7	11.655 98,3	33.723	14.172 42,0	12.514 37,1	2.108 6,3	3.254 9,6	328 1,0	126 0,4	87 0,3	557 1,7	•	577 1,7
4	22 vH	18.960	2.008 9,6	0	20.968	7.259 34,6	96 1,3	7.163 98,7	20.788	8.467 40,7	7.267 35,0	2.480 11,9	1.468 7,1	274 1,3	94 0,5	•	•	738 3,6	
5	31 vH	26.490	1.906 6,7	0	28.396	10.428 36,7	198 1,9	10.230 98,1	28.946	12.944 44,7	12.276 42,4	1.187 4,1	1.419 4,9	513 1,8	87 0,3	61 0,2	•	•	459 1,6
6	32 vH	24.133	1.938 7,4	2	26.073	8.449 ⁷⁾ 32,4	154 1,8	8.295 98,2	23.960	7.895 33,0	9.201 38,4	3.443 14,4	1.708 7,1	314 1,3	44 0,2	99 0,4	•	•	1.256 5,2
7	41 vH	23.708	2.231 8,6	0	25.939	12.070 46,5	174 1,4	11.896 98,6	34.584	15.427 44,6	12.916 37,3	2.745 7,9	2.361 6,8	422 1,2	73 0,2	83 0,2	•	•	557 1,6
8	42 vH	19.270	1.894 8,9	0	21.164	7.626 36,0	134 1,8	7.492 98,2	21.678	7.315 33,7	9.300 42,9	2.397 11,1	1.458 6,7	331 1,5	85 0,4	71 0,3	•	•	721 3,3
9	Stadt vH	176.961	16.917 8,7	2	193.880	77.901 ⁷⁾ 40,2	1.193 1,5	76.708 98,5	221.924	88.622 39,9	84.042 37,9	22.415 10,1	16.519 7,4	2.719 1,2	623 0,3	445 0,2	557 0,3	•	5.982 2,7
36 Briefwahlbezirke					5)														
1	11 vH	•	2.339	•	•	2.183 93,3	11 0,5	2.172 99,5	6.465	3.487 53,9	1.639 25,4	505 7,8	673 10,4	81 1,3	2 0,0	6 0,1	•	•	72 1,1
2	12 vH	•	2.073	•	•	1.907 92,0	21 1,1	1.886 98,9	5.480	2.152 39,3	1.715 31,3	868 15,8	529 9,7	17 0,3	12 0,2	•	•	187 3,4	
3	21 vH	•	2.528	•	•	2.360 93,4	21 0,9	2.339 99,1	6.938	3.383 48,8	2.185 31,5	319 4,6	770 11,1	43 0,6	13 0,2	23 0,3	107 1,5	•	95 1,4
4	22 vH	•	2.008	•	•	1.861 92,7	26 1,4	1.835 98,6	5.445	2.713 49,8	1.496 27,5	581 10,7	433 8,0	34 0,6	39 0,7	•	•	149 2,7	
5	31 vH	•	1.906	•	•	1.774 93,1	25 1,4	1.749 98,6	5.178	2.433 47,0	2.098 40,5	178 3,4	280 5,4	100 1,9	36 0,7	8 0,2	•	•	45 0,9
6	32 vH	•	1.927	•	•	1.782 92,5	21 1,2	1.761 98,8	5.214	2.145 41,1	1.738 33,3	682 13,1	429 8,2	37 0,7	4 0,1	0 0,0	•	•	179 3,4
7	41 vH	•	2.231	•	•	2.065 92,6	24 1,2	2.041 98,8	6.075	3.035 50,0	1.994 32,8	437 7,2	452 7,4	39 0,6	1 0,0	1 0,0	•	•	116 1,9
8	42 vH	•	1.894	•	•	1.744 92,1	18 1,0	1.726 99,0	5.127	2.199 42,9	1.918 37,4	530 10,3	312 6,1	31 0,6	7 0,1	12 0,2	•	•	118 2,3
9	Stadt vH	•	16.906	•	•	15.676 92,7	167 1,1	15.509 98,9	45.922	21.547 46,9	14.783 32,2	4.100 8,9	3.878 8,4	382 0,8	114 0,2	50 0,1	107 0,2	•	961 2,1
Alle 204 Wahlbezirke					6)														
1	11 vH	21.903	2.339 9,6	0	24.242	13.705 56,5	154 1,1	13.551 98,9	39.639	18.648 47,0	13.085 33,0	3.324 8,4	3.420 8,6	446 1,1	64 0,2	50 0,1	•	•	602 1,5
2	12 vH	18.934	2.073 9,9	0	21.007	10.603 50,5	119 1,1	10.484 98,9	30.551	9.393 30,7	10.837 35,5	6.104 20,0	2.633 8,6	189 0,6	64 0,2	•	•	1.331 4,4	
3	21 vH	23.563	2.528 9,7	0	26.091	14.211 54,5	217 1,5	13.994 98,5	40.661	17.555 43,2	14.699 36,2	2.427 6,0	4.024 9,9	371 0,9	139 0,3	110 0,3	664 1,6	•	672 1,7
4	22 vH	18.960	2.008 9,6	0	20.968	9.120 43,5	122 1,3	8.998 98,7	26.233	11.180 42,6	8.763 33,4	3.061 11,7	1.901 7,2	308 1,2	133 0,5	•	•	887 3,4	
5	31 vH	26.490	1.906 6,7	0	28.396	12.202 43,0	223 1,8	11.979 98,2	34.124	15.377 45,1	14.374 42,1	1.365 4,0	1.699 5,0	613 1,8	123 0,4	69 0,2	•	•	504 1,5
6	32 vH	24.133	1.938 7,4	2	26.073	10.231 ⁷⁾ 39,2	175 1,7	10.056 98,3	29.174	10.040 34,4	10.939 37,5	4.125 14,1	2.137 7,3	351 1,2	48 0,2	99 0,3	•	•	1.435 4,9
7	41 vH	23.708	2.231 8,6	0	25.939	14.135 54,5	198 1,4	13.937 98,6	40.659	18.462 45,4	14.910 36,7	3.182 7,8	2.813 6,9	461 1,1	74 0,2	84 0,2	•	•	673 1,7
8	42 vH	19.270	1.894 8,9	0	21.164	9.370 44,3	152 1,6	9.218 98,4	26.805	9.514 35,5	11.218 41,9	2.927 10,9	1.770 6,6	362 1,4	92 0,3	83 0,3	•	•	839 3,1
9	Stadt vH	176.961	16.917 8,7	2	193.880	93.577 ⁷⁾ 48,3	1.360 1,5	92.217 98,5	267.846	110.169 41,1	98.825 36,9	26.515 9,9	20.397 7,6	3.101 1,2	737 0,3	495 0,2	664 0,2	•	6.943 2,6

1) Wahlscheine wurden nur für die Briefwahl ausgegeben. Der B1-Wert in den allgemeinen Wahlbezirken (Wähler mit Wahlschein) ist deshalb durchgängig null. In den Briefwahlbezirken sind die Werte B (Wähler/innen) und B1 (darunter mit Wahlschein) identisch. 2) Wahlvorschläge waren für die GWB 11, 21, 31, 32, 41 und 42 eingereicht. 3) Ein Wahlvorschlag war nur für den GWB 21 eingereicht. 4) Die Angabe der Wahlbeteiligung berücksichtigt keine Briefwähler. 5) Die Wahlbeteiligung in den Briefwahlbezirken drückt den Anteil der Wähler/innen, die mit Briefwahl an der Wahl tatsächlich beteiligt waren, in Bezug auf die Zahl der Wahlberechtigten aus, die Briefwahlunterlagen beantragt haben. 6) Die Wahlbeteiligung drückt den Anteil der Wähler/innen (B) in Bezug auf die Wahlberechtigung (A) aus. 7) darunter 9 mit Wahlschein (Wiederholungswahl im WBZ 606)



Ratswahl 2001

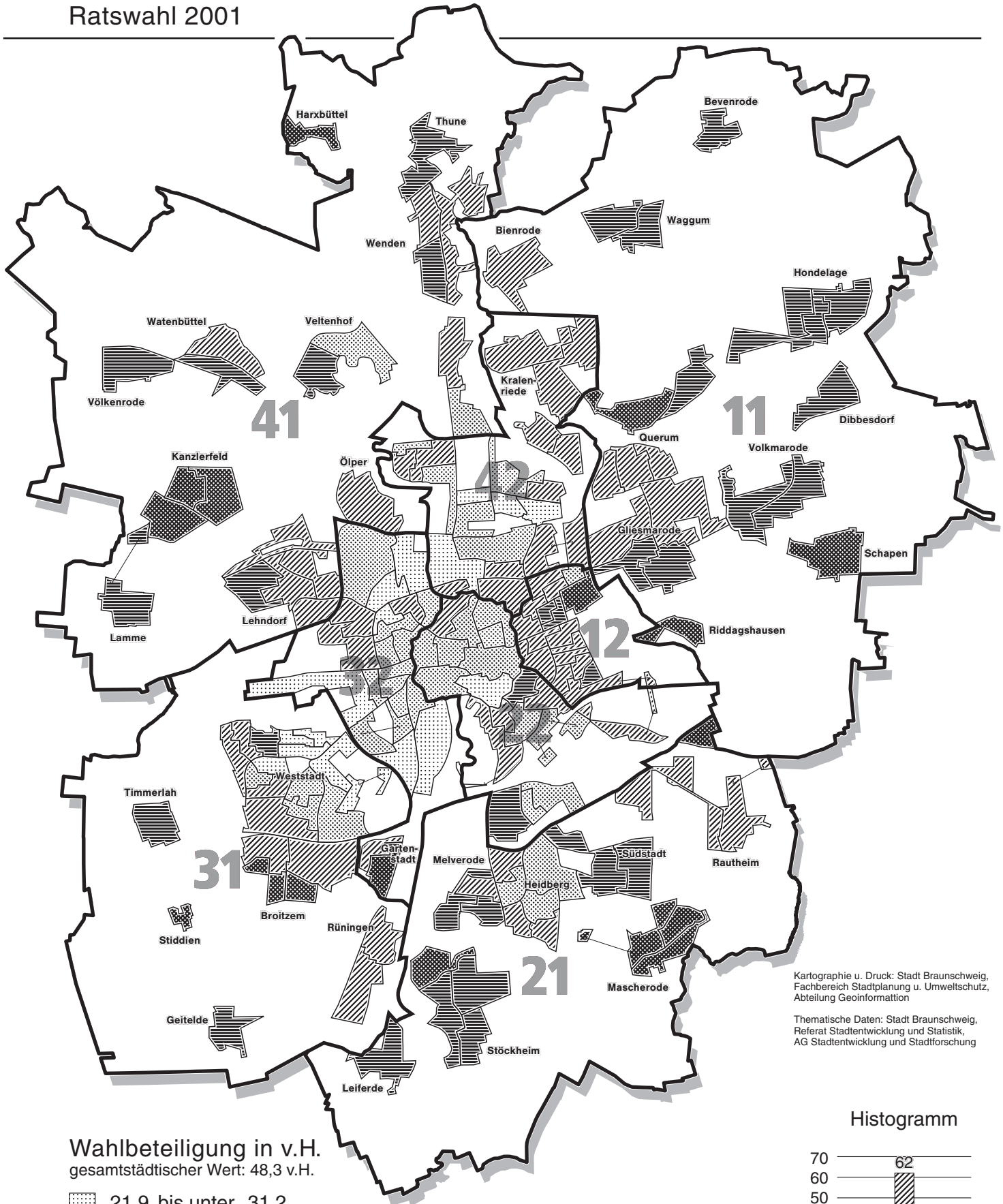

Wahlbeteiligung in v.H.
gesamtstädtischer Wert: 48,3 v.H.

- 21,9 bis unter 31,2
- 31,2 bis unter 40,5
- 40,5 bis unter 49,8
- 49,8 bis unter 59,1
- 59,1 und mehr

- 12 Grenze und Nummer des Gemeindewahlbereichs
- Grenze des Wahlbezirks

Kartographie u. Druck: Stadt Braunschweig,
Fachbereich Stadtplanung u. Umweltschutz,
Abteilung Geoinformation

Thematische Daten: Stadt Braunschweig,
Referat Stadtentwicklung und Statistik,
AG Stadtentwicklung und Stadtforschung

Histogramm

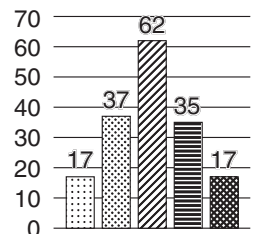



Ratswahl 2001

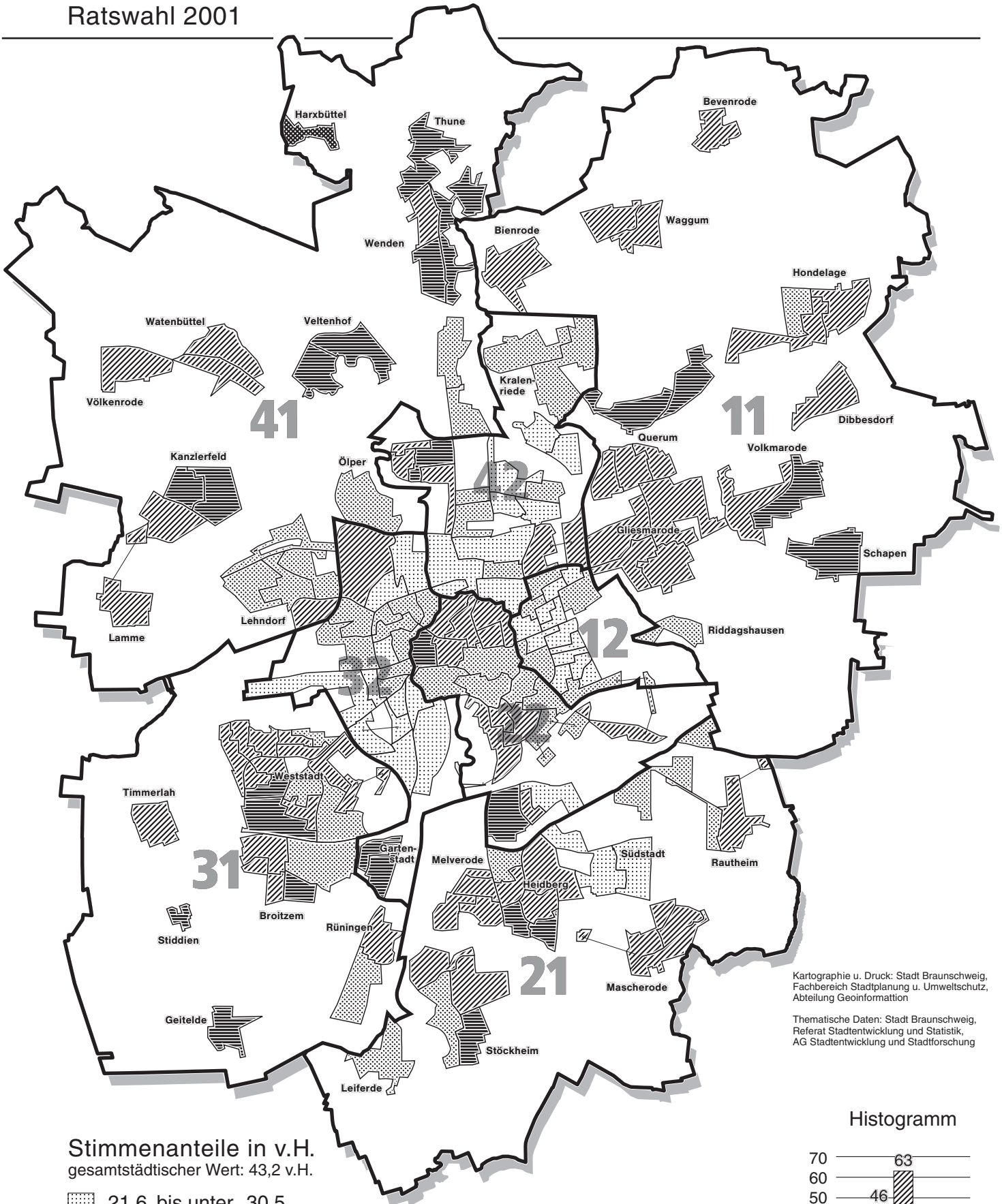

Stimmenanteile in v.H.
gesamtstädtischer Wert: 43,2 v.H.

- 21,6 bis unter 30,5
- 30,5 bis unter 39,4
- 39,4 bis unter 48,3
- 48,3 bis unter 57,2
- 57,2 und mehr

12 Grenze und Nummer
des Gemeindewahlbereichs

— Grenze des Wahlbezirks

Kartographie u. Druck: Stadt Braunschweig,
Fachbereich Stadtplanung u. Umweltschutz,
Abteilung Geoinformation

Thematische Daten: Stadt Braunschweig,
Referat Stadtentwicklung und Statistik,
AG Stadtentwicklung und Stadtforschung

Histogramm

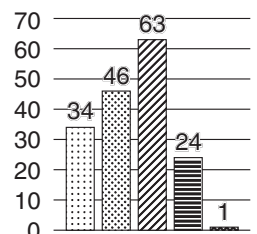



Ratswahl 2001

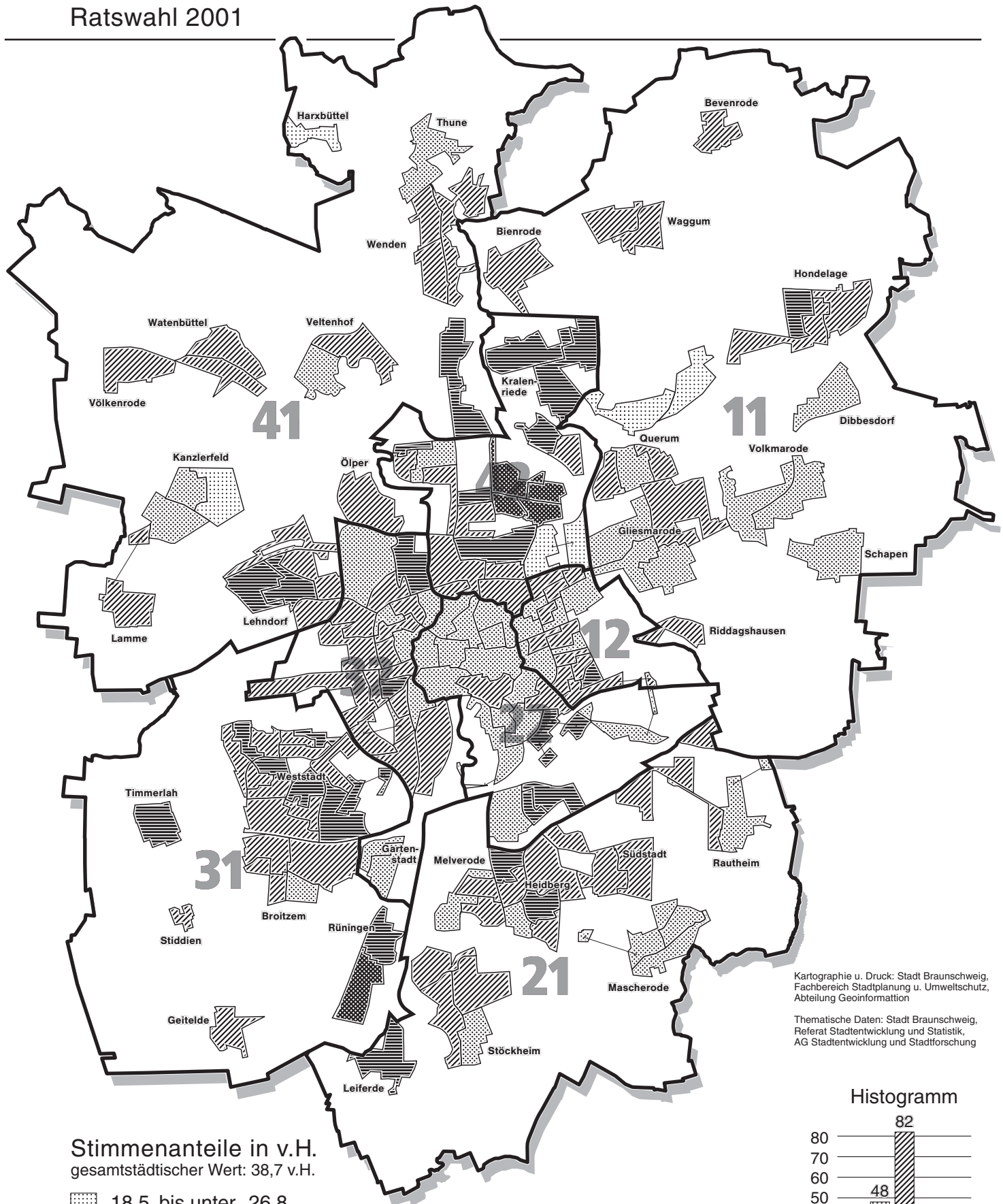

Stimmenanteile in v.H.
gesamtstädtischer Wert: 38,7 v.H.

- 18,5 bis unter 26,8
- 26,8 bis unter 35,1
- 35,1 bis unter 43,4
- 43,4 bis unter 51,7
- 51,7 und mehr

12 Grenze und Nummer des Gemeindewahlbereichs

— Grenze des Wahlbezirks

Kartographie u. Druck: Stadt Braunschweig,
Fachbereich Stadtplanung u. Umweltschutz,
Abteilung Geoinformation

Thematische Daten: Stadt Braunschweig,
Referat Stadtentwicklung und Statistik,
AG Stadtentwicklung und Stadtforschung

Histogramm

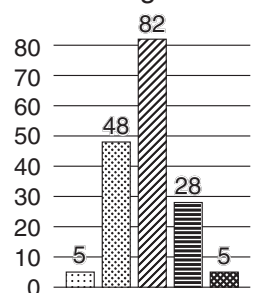



Ratswahl 2001

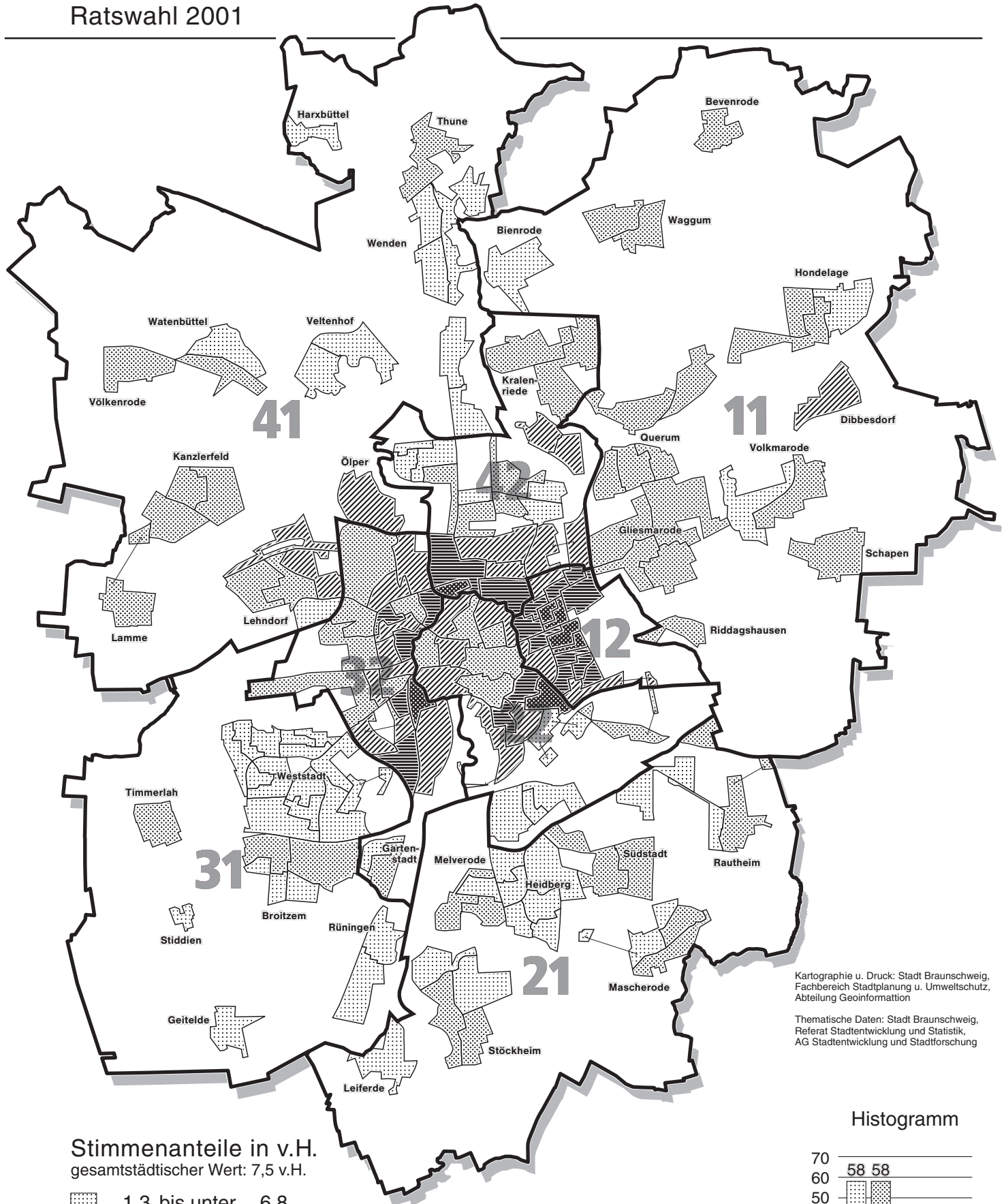

Stimmenanteile in v.H.
gesamtstädtischer Wert: 7,5 v.H.

- 1,3 bis unter 6,8
- 6,8 bis unter 12,3
- 12,3 bis unter 17,8
- 17,8 bis unter 23,3
- 23,3 und mehr

12 Grenze und Nummer des Gemeindewahlbereichs

— Grenze des Wahlbezirks

Kartographie u. Druck: Stadt Braunschweig, Fachbereich Stadtplanung u. Umweltschutz, Abteilung Geoinformation

Thematische Daten: Stadt Braunschweig, Referat Stadtentwicklung und Statistik, AG Stadtentwicklung und Stadtforschung

Histogramm

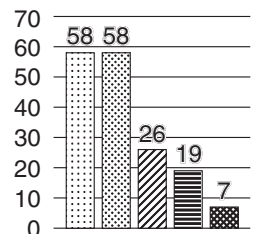



Ratswahl 2001

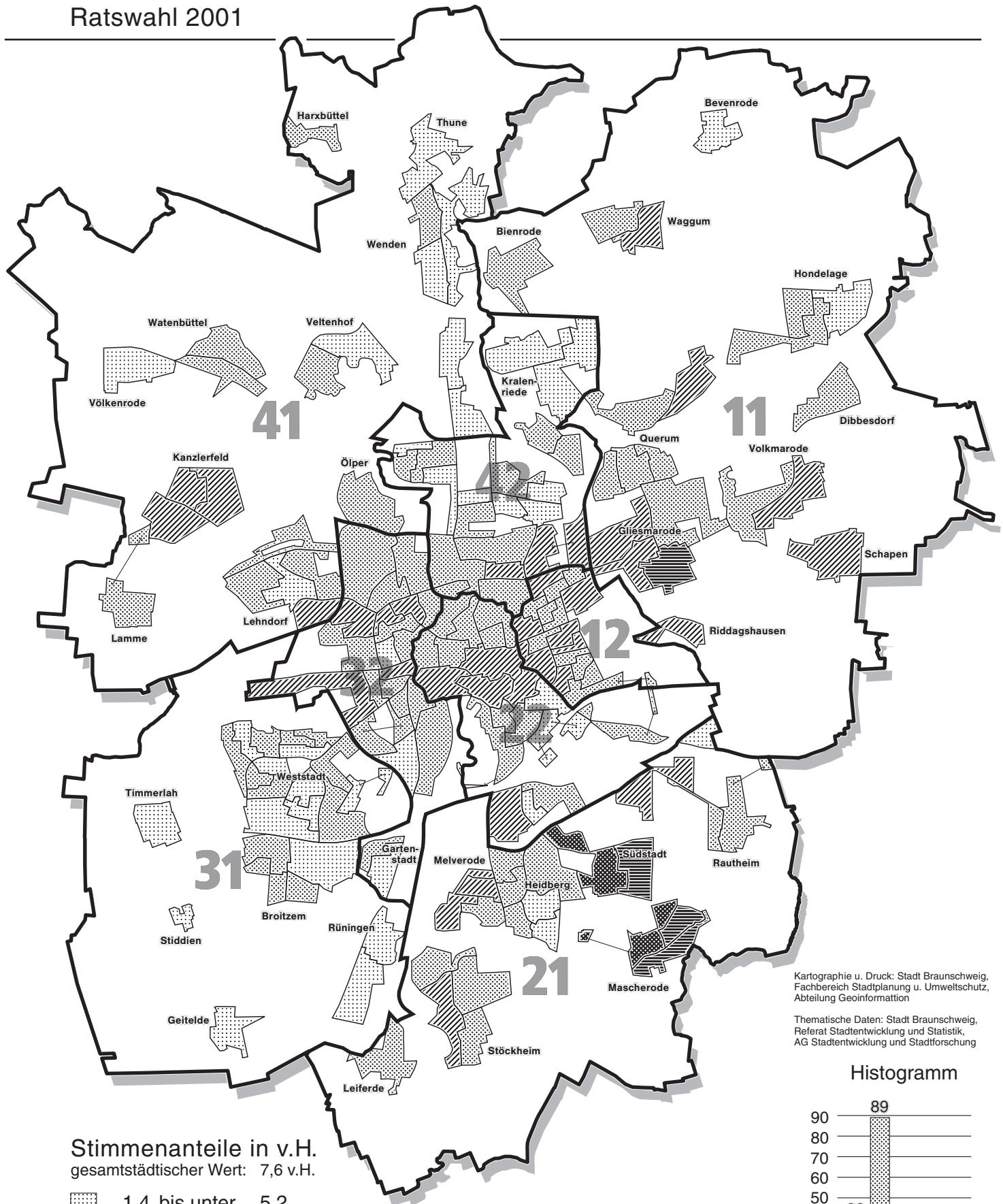

Stimmenanteile in v.H.
gesamtstädtischer Wert: 7,6 v.H.

- 1,4 bis unter 5,2
- 5,2 bis unter 9,0
- 9,0 bis unter 12,8
- 12,8 bis unter 16,6
- 16,6 und mehr

12 Grenze und Nummer
des Gemeindevwahlbereichs

— Grenze des Wahlbezirks

Kartographie u. Druck: Stadt Braunschweig,
Fachbereich Stadtplanung u. Umweltschutz,
Abteilung Geoinformation

Thematische Daten: Stadt Braunschweig,
Referat Stadtentwicklung und Statistik,
AG Stadtentwicklung und Stadtforschung

Histogramm

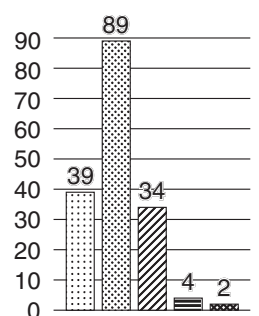

Tab. 8 Gewählte und nicht gewählte Bewerberinnen und Bewerber nach Stimmenzahlen - Ratswahl

Gemeindewahlbereich 11

Listenplatz	Bewerberinnen und Bewerber	Partei	Stimmen- anzahl	Gewählt
1	Sehrt, Wolfgang	CDU	5825	Ja
1	Saalmann, Isolde	SPD	2283	Ja
2	Brandes, Hennig	CDU	1730	Ja
2	Stülten, Gerhard	SPD	1431	Ja
4	Wendt, Jürgen	CDU	951	Ja
3	Kliesch, Götz-Rüdiger	CDU	847	Ja
6	Schulze, Thea	SPD	766	Nein
1	Dr. Casper, Rudolf	F.D.P.	745	Ja
7	Lehmann, Friedrich Hermann	CDU	687	Nein
4	Gärtner, Georg	SPD	666	Nein
3	Seiffert, Cornelia	SPD	598	Ja
6	Dr. Weinhausen, Günter	CDU	577	Nein
7	Brandes, Joachim	SPD	572	Nein
5	Molder, Gerald	SPD	562	Nein
5	Pfannenschmidt, Christa	CDU	537	Nein
3	Hallmann-Böhm, Christoph	GRÜNE	516	Nein
2	Doetsch, Brigitte	GRÜNE	454	Nein
8	Ebeling, Stefan	CDU	423	Nein
1	Walz, Friedrich W.	GRÜNE	414	Ja
8	Kühn, Kristina	SPD	290	Nein
2	Simon, Gerhard	F.D.P.	275	Nein
10	Kuni, Sascha	CDU	266	Nein
9	Gafert, Detlef	SPD	240	Nein
4	Dr. Blass, Christiane	F.D.P.	218	Nein
10	Köppe, Regina	SPD	216	Nein
6	Tiedt, Klaus	F.D.P.	201	Nein
9	Schröder, Peter	CDU	181	Nein
5	Reichelt, Hans-Georg	F.D.P.	154	Nein
10	Trümper, Herbert	F.D.P.	135	Nein
1	Smolke, Daniel	PDS	113	Nein
1	Ernst, Hans Joachim	REP	97	Nein
9	Böhme, Heinrich-Wilhelm	F.D.P.	51	Nein
2	Tost, Manfred	REP	41	Nein
3	Stiens, Dirk	F.D.P.	39	Nein
8	Jungeblut, Lothar	F.D.P.	39	Nein
7	Menge, Heinz	F.D.P.	33	Nein
1	Langowski, Georg	Deutschland	29	Nein
3	Rössig, Nadine	REP	20	Nein
1	Cichacki, Nina	RECHTS	18	Nein

Gemeindewahlbereich 12

Listenplatz	Bewerberinnen und Bewerber	Partei	Stimmen- anzahl	Gewählt
1	Witte, Gisela	GRÜNE	1343	Ja
1	Müller, Carsten	CDU	1260	Ja
1	Liebert, Eugen	SPD	1237	Ja
2	Grigat, Kate	SPD	1084	Ja
2	Hartmann, Dieter	CDU	724	Ja
3	Gloger, Thomas	SPD	680	Nein
6	Dr. Behr, Hans-Joachim	SPD	666	Nein
2	Kalbitzer, Gudrun	GRÜNE	640	Nein
4	Kraus, Renate	SPD	517	Nein
7	Maring, Klaus D.	CDU	480	Nein

Tab. 8 Gewählte und nicht gewählte Bewerberinnen und Bewerber nach Stimmenzahlen - Ratswahl

Listenplatz	Bewerberinnen und Bewerber	Partei	Stimmen- anzahl	Gewählt
5	Kemper, Kirsten	SPD	466	Nein
7	Hahn, Susanne	SPD	354	Nein
8	Edelmann, Peter	CDU	329	Nein
3	Schoening, Ralph	GRÜNE	309	Nein
5	Peters, Ingrid	CDU	307	Nein
1	Ohnesorge, Gisela	PDS	296	Nein
4	Dr. Kleemyer, Martin	F.D.P.	279	Ja
9	Ohlmer-Trouvé, Joëlle	SPD	278	Nein
9	Wittenberg, Matthias	CDU	268	Nein
4	Borß, Friederike	CDU	259	Nein
1	Kreßner, Daniel	F.D.P.	247	Nein
3	Strelow, Thomas	CDU	227	Nein
2	Riepe, Margrit	F.D.P.	224	Nein
7	Riepe, Wolfgang	F.D.P.	219	Nein
8	Kupferschmidt, Christoph	SPD	198	Nein
6	Taubert, Rolf-Dieter	CDU	159	Nein
5	Becker, Martin Winrich	F.D.P.	159	Nein
3	Fiebelkorn, Johanne	PDS	134	Nein
10	Jung, Hartmut	SPD	112	Nein
6	Braun, Christine	F.D.P.	104	Nein
3	Stütze, Sebastian	F.D.P.	71	Nein
2	Niemeyer, Horst	PDS	58	Nein
1	Rüppel, Hartmann	Deutschland	40	Nein
1	Pudil, Ute	REP	35	Nein
8	Grunwald, Christoph	F.D.P.	34	Nein
2	Brese, Iris	REP	10	Nein

Gemeindewahlbereich 21

Listenplatz	Bewerberinnen und Bewerber	Partei	Stimmen- anzahl	Gewählt
1	Schrader, Kurt	CDU	2986	Ja
1	Hübner, Gabriele	SPD	2309	Ja
1	Lehmann, Carsten	F.D.P.	1868	Ja
2	Kusatz, Klaus-Dieter	SPD	1860	Ja
10	Steinbacher, Rudi	CDU	1001	Ja
3	Günther, Heinz	CDU	982	Ja
4	Täubert, Frank	CDU	770	Nein
5	Ränsch, Dirk	SPD	702	Nein
5	Hollbach, Angelika	CDU	678	Nein
2	Krause, Juliane	GRÜNE	658	Nein
6	von Witzler, Johannes	CDU	606	Nein
4	Kirsch, Steffen	SPD	604	Nein
2	Weißeno, Martin	CDU	551	Ja
3	Schiermann, Rita	SPD	526	Ja
7	Glatter, Winfried	CDU	522	Nein
8	Wittig, Marion	SPD	511	Nein
9	Köster, Thorsten	CDU	381	Nein
6	Krage, Monika	SPD	362	Nein
8	Heine, Eberhard	CDU	295	Nein
7	Kruppa, Arnold	SPD	295	Nein
9	Bähre, Manfred	SPD	295	Nein
10	Möller-Schläfke, Renate	SPD	231	Nein
1	Borm, Hans-Joachim	GRÜNE	229	Nein
1	Fietzke, Rainer	BfB	227	Nein
1	Joenck, Christiane	PDS	177	Nein
6	Lehmann, Juliane	F.D.P.	142	Nein
2	Weidner, Gerd	F.D.P.	138	Nein

Tab. 8 Gewählte und nicht gewählte Bewerberinnen und Bewerber nach Stimmenzahlen - Ratswahl

Listenplatz	Bewerberinnen und Bewerber	Partei	Stimmen- anzahl	Gewählt
5	Jäcker, Tobias	F.D.P.	125	Nein
3	Rasehorn, Michael	BfB	103	Nein
1	Scherer, Ralf	Deutschland	97	Nein
2	Jegerlehner, Angelika	BfB	89	Nein
3	Wilhelm, Jens	F.D.P.	87	Nein
8	Schütz, Susanne	F.D.P.	71	Nein
1	Deutscher, Corinna	REP	67	Nein
1	Cichacki, Bernd	RECHTS	58	Nein
2	Armgart, Martin	REP	49	Nein
9	Agthe, Franz	F.D.P.	45	Nein
7	Ledderboge, Gerald	F.D.P.	44	Nein
4	Zimmer, Martin	BfB	40	Nein
4	Scharf, Elfriede	F.D.P.	35	Nein
10	Braunschweig, Joachim	F.D.P.	34	Nein

Gemeindewahlbereich 22

Listenplatz	Bewerberinnen und Bewerber	Partei	Stimmen- anzahl	Gewählt
1	Harlfinger, Friederike	CDU	2070	Ja
1	Markurth, Ulrich	SPD	1037	Ja
2	Henkel, Astrid	SPD	817	Ja
1	Leube, Birgit	GRÜNE	744	Ja
9	Dr. Weinreich, Manfred	CDU	692	Nein
4	Müller, Klaus	CDU	595	Nein
7	Eulerich, Michael	CDU	564	Nein
6	Gramann, Achim	CDU	542	Nein
4	Ciecior, Ilona	SPD	443	Nein
2	Teßmann, Maik	CDU	383	Ja
3	Günther, Karlheinz	SPD	375	Nein
5	Flake, Frank	SPD	346	Nein
3	Ziegler-Schrey, Eva	CDU	342	Nein
2	Wöbbeking, Christian	GRÜNE	309	Nein
7	Vogel, Lothar	SPD	285	Nein
10	Preuße, Stefan	SPD	233	Nein
10	von Kalm, Gudula	CDU	223	Nein
8	Staacke-Petzold, Gunda	SPD	222	Nein
1	Memmert, Hans-Ulrich	F.D.P.	213	Nein
6	Spillmann, Norma	SPD	193	Nein
9	Wetjen, Martin	SPD	185	Nein
3	Pippig, Gerda	F.D.P.	155	Nein
5	Meier, Dieter	CDU	152	Nein
2	Casper, Joachim	F.D.P.	133	Nein
8	Hartmann, Olaf	CDU	123	Nein
1	Schmidt, Rene	PDS	110	Nein
2	Schmidt, Kathrin	PDS	102	Nein
7	Simon, Jan-Georg	F.D.P.	82	Nein
1	Peters, Tanja	REP	74	Nein
6	Schütt, Helga	F.D.P.	69	Nein
3	Mielke, Christian	PDS	60	Nein
4	Espe, Marco	F.D.P.	53	Nein
5	Hellemann, Fred	F.D.P.	48	Nein
1	Fock, Franco	Deutschland	37	Nein
2	Loose, Dieter	Deutschland	20	Nein

Tab. 8 Gewählte und nicht gewählte Bewerberinnen und Bewerber nach Stimmzahlen - Ratswahl

Gemeindewahlbereich 31

Listenplatz	Bewerberinnen und Bewerber	Partei	Stimmen- anzahl	Gewählt
1	Hogrefe, Werner	CDU	2013	Ja
1	Pesditschek, Harald	SPD	1993	Ja
3	Funke, Eberhard	CDU	1379	Ja
3	Dobberphul, Manfred	SPD	1359	Ja
2	Scholz, Hans-Jürgen	CDU	1335	Ja
9	Höttcher, Carsten	CDU	1160	Nein
2	Lehmann, Ruth	SPD	944	Ja
4	Rupp-Naujok, Meike	SPD	855	Nein
5	Habenstein, Edmund	SPD	660	Nein
5	Meyer, Rolf-Dieter	CDU	652	Nein
6	Wawro, Peter	SPD	548	Nein
8	Barkow, Ingrid	CDU	542	Nein
4	Hentschel, Gabriele	CDU	490	Nein
8	Dr. Zohner, Udo	SPD	442	Nein
10	Kumler, Leonhard	SPD	429	Nein
7	Evers-Ohlms, Marion	SPD	408	Nein
1	Kohnke, Doris	GRÜNE	365	Nein
6	Heister, Uwe	CDU	316	Nein
9	Jahns, Christa	SPD	297	Nein
7	Lorenzo Perez, Manuel	CDU	292	Nein
1	Langelüddecke, Frank	F.D.P.	270	Nein
1	Schulz, Manfred	REP	185	Nein
2	Körlin, Marita	F.D.P.	130	Nein
2	Sander, Ursula	GRÜNE	125	Nein
1	Krupka, Frank	PDS	123	Nein
4	Szoltysik, Sascha	F.D.P.	104	Nein
2	Rössig, Heinz	REP	78	Nein
3	Gotowka, Adele	F.D.P.	73	Nein
1	Scherer, Dirk	Deutschland	69	Nein
3	Fangohr, Mathias	GRÜNE	55	Nein
5	Hermanns, Manuela	F.D.P.	50	Nein
8	Böhme, Angela	F.D.P.	41	Nein
6	Metz, Ursula	F.D.P.	36	Nein
1	Strohner, Michaela	RECHTS	29	Nein
7	Meusel, Jochen	F.D.P.	15	Nein

Gemeindewahlbereich 32

Listenplatz	Bewerberinnen und Bewerber	Partei	Stimmen- anzahl	Gewählt
1	Oppermann, Dieter	SPD	2162	Ja
1	Wendroth, Klaus	CDU	1378	Ja
3	Dr. Erb, Wolfgang	CDU	912	Nein
1	Dr. Heinen-Kljajic, Gabriele	GRÜNE	816	Ja
2	Ochmann, Waltraut	CDU	800	Ja
6	Dölz, Jürgen	SPD	643	Nein
3	Winckler, Michel	SPD	581	Nein
2	Dos Santos, Gerhild	SPD	572	Ja
7	Weferling, Meik	CDU	387	Nein
4	Ihbe, Annegret	SPD	384	Nein
3	Rau, Peter	GRÜNE	371	Nein
2	Dr. Blöcker, Helmut	GRÜNE	369	Nein
4	Fromann, Ellen	CDU	345	Nein

Tab. 8 Gewählte und nicht gewählte Bewerberinnen und Bewerber nach Stimmzahlen - Ratswahl

Listenplatz	Bewerberinnen und Bewerber	Partei	Stimmen- anzahl	Gewählt
1	Schäfer, Harald	F.D.P.	321	Nein
1	Sommerfeld, Udo	PDS	283	Ja
5	Eckardt, Hans-Joachim	SPD	282	Nein
7	Maschke, Sigrid	SPD	278	Nein
9	Gausepohl, Elke	CDU	226	Nein
5	Vasel, Bernd	CDU	202	Nein
8	Fischer, Otto	SPD	178	Nein
9	Strer, Margarete	SPD	178	Nein
6	Hölscher, Manfred	CDU	172	Nein
4	Rehnert, Johannes	PDS	170	Nein
8	Sattler, Ralph Thomas	CDU	165	Nein
2	Busch, Michael	F.D.P.	128	Nein
3	Dag, Mehmet	PDS	127	Nein
3	Bruns, Sylvia	F.D.P.	109	Nein
10	Corcilus, Michael	SPD	107	Nein
10	Bührig, Ingeborg	F.D.P.	89	Nein
1	Peters, Matthias	REP	82	Nein
6	Sonnenmoser, Karin	F.D.P.	78	Nein
4	Kratzenstein, Ingrid	F.D.P.	68	Nein
9	Brauer, Marco	F.D.P.	58	Nein
8	Freund, Martina	F.D.P.	55	Nein
10	Becker, Mario	CDU	44	Nein
2	Magin, Andreas	REP	42	Nein
7	Linde, Carsten	F.D.P.	39	Nein
1	Bartling, Rüdiger	RECHTS	38	Nein
5	Glatz, Stefan	F.D.P.	33	Nein
2	Mandel, Hans-Jürgen	PDS	29	Nein
1	Cataloglu, Askin	Deutschland	14	Nein

Gemeindewahlbereich 41

Listenplatz	Bewerberinnen und Bewerber	Partei	Stimmen- anzahl	Gewählt
1	Wandt, Gerhard	CDU	3901	Ja
2	von Bismarck, Milo	CDU	2624	Ja
1	Kükelhan, Inge	SPD	2261	Ja
2	Schröder, Wolfgang	SPD	1530	Ja
3	Jäger, Meike	CDU	1350	Ja
3	Wittig, Renate	SPD	1123	Ja
5	Matthies, Franz	CDU	1096	Nein
4	Grziwa, Karl	CDU	962	Ja
4	Graffstedt, Frank	SPD	783	Nein
2	Dr. Goedeke, Richard	GRÜNE	748	Nein
7	Schied, Silvia	SPD	676	Nein
1	Dr. Klages, Ulrich	F.D.P.	589	Ja
5	Ulrich, Dorit	SPD	557	Nein
7	Piefke, Christine	CDU	549	Nein
1	Wrensch, Roswita	GRÜNE	527	Ja
8	Campe, Jürgen	CDU	357	Nein
10	Eggers, Karin	SPD	354	Nein
9	Voltmer, Michael	SPD	324	Nein
6	Gorny, Ralf	SPD	306	Nein
8	Schreiber, Torsten	SPD	297	Nein
10	Frischmuth-Temps, Stefan	CDU	275	Nein
6	Schwarzl, Günter	CDU	239	Nein
2	Dr. Sieverts, Christof	F.D.P.	205	Nein
3	Vorwerk, Christopher	F.D.P.	168	Nein
4	Valerius, Anja	F.D.P.	125	Nein

Tab. 8 Gewählte und nicht gewählte Bewerberinnen und Bewerber nach Stimmenzahlen - Ratswahl

Listenplatz	Bewerberinnen und Bewerber	Partei	Stimmen- anzahl	Gewählt
1	Adolph, Marco	PDS	113	Nein
6	Schäfer, Wilfried	F.D.P.	97	Nein
5	Dr. Kreißig, Jürgen	F.D.P.	95	Nein
2	Tschauder, Hubert	REP	87	Nein
9	Perk, Rudolf	CDU	82	Nein
1	Ernst, Elke	REP	68	Nein
7	Jungkurth, Saara	F.D.P.	63	Nein
2	Mengersen, Ulf	PDS	56	Nein
1	Harlfinger, Michael	Deutschland	30	Nein
2	Wiersdorf, Daniel	RECHTS	18	Nein
1	Lodyga, Heike	RECHTS	10	Nein

Gemeindewahlbereich 42

Listenplatz	Bewerberinnen und Bewerber	Partei	Stimmen- anzahl	Gewählt
1	Winter, Klaus	SPD	2362	Ja
1	Manlik, Reinhard	CDU	1939	Ja
3	Rackwitz, Siegfried	SPD	1204	Ja
2	Ohst, Gudrun	SPD	802	Ja
1	Dr. Flake, Elke	GRÜNE	635	Nein
4	Palm, Nicole	SPD	568	Nein
3	Schild, Frank-Peter	CDU	524	Nein
3	Becher, Ruth	GRÜNE	469	Nein
10	Rimane, Torsten	CDU	431	Nein
7	Weiß-Bittner, Inge	SPD	385	Nein
5	Schöbel, Frieder	SPD	359	Nein
2	Budde, Rüdiger	CDU	339	Ja
6	Müller, Harald	SPD	337	Nein
8	Susat, Ruth	CDU	296	Nein
1	Vogler-Klages, Bettina	F.D.P.	235	Nein
4	Nasgowitz, Albert	CDU	204	Nein
5	Groß, Eva	CDU	197	Nein
9	Heyer, Silke	SPD	180	Nein
8	Bosse, Rudolf	SPD	172	Nein
7	Sommer, Carsten	CDU	162	Nein
1	Hartwig, Hans-Georg	PDS	151	Nein
9	Peters, Uwe	CDU	117	Nein
5	Dr. Hecker, Friedrich Wilhelm	F.D.P.	115	Nein
10	Kranz, Peter	SPD	109	Nein
4	Adolf, Christa	F.D.P.	103	Nein
6	Viering, Hartmut	CDU	96	Nein
2	Krauth, Klaus	GRÜNE	92	Nein
8	Frenzel, Christian	F.D.P.	84	Nein
1	Noblé, Philipp	REP	83	Nein
2	Schimpf, Benedikt	F.D.P.	77	Nein
3	Winter, Irene	F.D.P.	53	Nein
1	Cichacki, Harald	RECHTS	45	Nein
7	Kempe, Kai-Uwe Benjamin	F.D.P.	44	Nein
1	Jainzak, Werner	Deutschland	37	Nein
2	Busch, Rüdiger	PDS	35	Nein
2	Kochanowski, Manuela	REP	23	Nein
6	Klages, Maria	F.D.P.	18	Nein

Tab. 9 Einzelergebnisse der Stadtbezirksratswahlen nach Wahlbezirken

Lfd. Nr.	Wahlbezirk	Wahlberechtigte					Wähler/innen ^{1) 2)}	Abgegebene Stimmen											
		lt. Wählerverz.		nach §22 Abs. 2 NKWO (selbstständige Wahlscheine)	insgesamt A1+A2+A3	Ungültige Stimmzettel		Gültige Stimmzettel	Gültige Stimmen	Von den gültigen Stimmen entfallen auf die Parteien und Wählergruppen									
		ohne Sperrvermerk "W"	mit Sperrvermerk "W"							CDU	SPD	GRÜNE ³⁾	F.D.P. ⁴⁾	REP ⁵⁾	BfB ⁶⁾	PDS ⁷⁾	Einzelbewerber Köster ⁸⁾		
		Wahlschein	Wahlschein															D 1	D 2
Nr.	A 1	A 2	A 3	A	B	C 1	C 2	D	D 1	D 2	D 3	D 4	D 5	D 8	D 9	D 10			
Stadtbezirk 111 Wabe-Schunter																			
1	101 vH	830	103	0	933	505 60,8	4 0,8	501 99,2	1.467	783 53,4	382 26,0	163 11,1	139 9,5	•	•	•	•		
2	102 vH	827	165	0	992	456 55,1	3 0,7	453 99,3	1.345	730 54,3	372 27,7	123 9,1	120 8,9	•	•	•	•		
3	103 vH	862	82	0	944	393 45,6	11 2,8	382 97,2	1.104	501 45,4	449 40,7	82 7,4	72 6,5	•	•	•	•		
4	104 vH	1.245	105	0	1.350	595 47,8	12 2,0	583 98,0	1.698	712 41,9	625 36,8	215 12,7	146 8,6	•	•	•	•		
5	105 vH	1.267	80	0	1.347	576 45,5	7 1,2	569 98,8	1.626	788 48,5	604 37,1	108 6,6	126 7,7	•	•	•	•		
6	106 vH	940	129	0	1.069	434 46,2	4 0,9	430 99,1	1.263	596 47,2	520 41,2	89 7,0	58 4,6	•	•	•	•		
7	107 vH	975	128	0	1.103	488 50,1	5 1,0	483 99,0	1.389	566 40,7	476 34,3	155 11,2	192 13,8	•	•	•	•		
8	108 vH	1.016	110	0	1.126	448 44,1	8 1,8	440 98,2	1.288	595 46,2	419 32,5	144 11,2	130 10,1	•	•	•	•		
9	109 vH	1.136	129	0	1.265	585 51,5	14 2,4	571 97,6	1.669	685 41,0	532 31,9	220 13,2	232 13,9	•	•	•	•		
10	110 vH	429	57	0	486	264 61,5	0 0,0	264 100,0	754	262 34,7	364 48,3	76 10,1	52 6,9	•	•	•	•		
11	B181 vH	•	•	•	•	505	4 0,8	501 99,2	1.465	809 55,2	381 26,0	140 9,6	135 9,2	•	•	•	•		
12	B182 vH	•	•	•	•	513	5 1,0	508 99,0	1.520	781 51,4	430 28,3	105 6,9	204 13,4	•	•	•	•		
	SB 111 vH	9.527	1.088	0	10.615	5.762 54,3	77 1,3	5.685 98,7	16.588	7.808 47,1	5.554 33,5	1.620 9,8	1.606 9,7	•	•	•	•		
Stadtbezirk 112 Bienrode-Waggum-Beverode																			
13	121 vH	845	80	0	925	475 56,2	4 0,8	471 99,2	1.377	677 49,2	640 46,5	•	60 4,4	•	•	•	•		
14	122 vH	1.112	113	0	1.225	590 53,1	8 1,4	582 98,6	1.684	742 44,1	751 44,6	•	191 11,3	•	•	•	•		
15	123 vH	1.180	124	0	1.304	691 58,6	13 1,9	678 98,1	1.989	877 44,1	923 46,4	•	189 9,5	•	•	•	•		
16	124 vH	1.381	130	0	1.511	626 45,3	19 3,0	607 97,0	1.751	834 47,6	735 42,0	•	182 10,4	•	•	•	•		
17	B183 vH	•	•	•	•	415	5 1,2	410 98,8	1.082	465 43,0	469 43,3	•	148 13,7	•	•	•	•		
	SB 112 vH	4.518	447	0	4.965	2.797 56,3	49 1,8	2.748 98,2	7.883	3.595 45,6	3.518 44,6	•	770 9,8	•	•	•	•		
Stadtbezirk 113 Hondelage																			
18	131 vH	1.082	109	0	1.191	630 58,2	7 1,1	623 98,9	1.841	829 45,0	956 51,9	•	56 3,0	•	•	•	•		
19	132 vH	989	101	0	1.090	520 52,6	14 2,7	506 97,3	1.466	614 41,9	773 52,7	•	79 5,4	•	•	•	•		
20	133 vH	1.042	94	0	1.136	568 54,5	7 1,2	561 98,8	1.623	616 38,0	911 56,1	•	96 5,9	•	•	•	•		
21	B184 vH	•	•	•	•	290	1 0,3	289 99,7	859	477 55,5	314 36,6	•	68 7,9	•	•	•	•		
	SB 113 vH	3.113	304	0	3.417	2.008 58,8	29 1,4	1.979 98,6	5.789	2.536 43,8	2.954 51,0	•	299 5,2	•	•	•	•		

1) Wahlscheine wurden nur für die Briefwahl ausgegeben. Der B1-Wert in den allgemeinen Wahlbezirken (Wähler mit Wahlschein) ist deshalb durchgängig null. In den Briefwahlbezirken sind die Werte B (Wähler/innen) und B1 (darunter mit Wahlschein) identisch. 2) Die Angabe der Wahlbeteiligung auf der Ebene der Wahlbezirke berücksichtigt keine Briefwähler. 3) Keine Wahlvorschläge für die SB 112, 113, 212, 311, 312, 314, und 414 eingereicht. 4) Keine Wahlvorschläge für die SB 312 und 314 eingereicht. 5) Ein Wahlvorschlag war nur für den SB 311 eingereicht. 6) Ein Wahlvorschlag war nur für den SB 213 eingereicht. 7) Wahlvorschläge nur für die SB 120, 222 und 320 eingereicht. 8) Ein Wahlvorschlag war nur für den SB 312 eingereicht.

Tab. 9 Einzelergebnisse der Stadtbezirksratswahlen nach Wahlbezirken

Lfd. Nr.	Wahlbezirk	Wahlberechtigte					Wähler/innen ^{1) 2)}	Abgegebene Stimmen											
		lt. Wählerverz.		nach §22 Abs. 2 NKWO (selbstständige Wahlscheine)	insgesamt A1+A2+A3	Ungültige Stimmzettel		Gültige Stimmzettel	Gültige Stimmen	Von den gültigen Stimmen entfallen auf die Parteien und Wählergruppen									
		ohne Sperrvermerk "W"	mit Sperrvermerk "W"							CDU	SPD	GRÜNE ³⁾	F.D.P. ⁴⁾	REP ⁵⁾	BfB ⁶⁾	PDS ⁷⁾	Einzelbewerber Köster ⁸⁾		
		Wahlschein	Wahlschein															D 1	D 2
Nr.	A 1	A 2	A 3	A	B	C 1	C 2	D	D 1	D 2	D 3	D 4	D 5	D 8	D 9	D 10			
Stadtbezirk 114 Volkmarode																			
22	141 vH	1.197	70	0	1.267	663 55,4	9 1,4	654 98,6	1.927	909 47,2	575 29,8	319 16,6	124 6,4	•	•	•	•		
23	142 vH	1.095	131	0	1.226	648 59,2	14 2,2	634 97,8	1.850	946 51,1	581 31,4	173 9,4	150 8,1	•	•	•	•		
24	143 vH	1.068	113	0	1.181	556 52,1	7 1,3	549 98,7	1.592	775 48,7	606 38,1	121 7,6	90 5,7	•	•	•	•		
25	145 vH	1.238	183	0	1.421	778 62,8	20 2,6	758 97,4	2.090	1.054 50,4	671 32,1	219 10,5	146 7,0	•	•	•	•		
26	B185 vH	•	•	•	•	459	1	458	1.349	754 55,9	357 26,5	128 9,5	110 8,2	•	•	•	•		
	SB 114 vH	4.598	497	0	5.095	3.104 60,9	51 1,6	3.053 98,4	8.808	4.438 50,4	2.790 31,7	960 10,9	620 7,0	•	•	•	•		
Stadtbezirk 120 Östliches Ringgebiet																			
27	201 vH	1.065	92	0	1.157	446 41,9	3 0,7	443 99,3	1.311	439 33,5	517 39,4	186 14,2	109 8,3	•	•	60 4,6	•		
28	202 vH	978	118	0	1.096	409 41,8	6 1,5	403 98,5	1.176	321 27,3	434 36,9	278 23,6	75 6,4	•	•	68 5,8	•		
29	203 vH	1.134	129	0	1.263	479 42,2	11 2,3	468 97,7	1.375	437 31,8	429 31,2	311 22,6	131 9,5	•	•	67 4,9	•		
30	204 vH	1.023	97	0	1.120	358 35,0	7 2,0	351 98,0	1.031	240 23,3	441 42,8	224 21,7	78 7,6	•	•	48 4,7	•		
31	205 vH	1.170	176	0	1.346	700 59,8	4 0,6	696 99,4	1.934	736 38,1	640 33,1	396 20,5	110 5,7	•	•	52 2,7	•		
32	206 vH	1.135	125	0	1.260	576 50,7	2 0,3	574 99,7	1.701	444 26,1	540 31,7	526 30,9	136 8,0	•	•	55 3,2	•		
33	207 vH	1.162	134	0	1.296	623 53,6	7 1,1	616 98,9	1.816	452 24,9	747 41,1	457 25,2	106 5,8	•	•	54 3,0	•		
34	208 vH	1.064	146	0	1.210	469 44,1	5 1,1	464 98,9	1.370	392 28,6	469 34,2	293 21,4	158 11,5	•	•	58 4,2	•		
35	209 vH	1.074	141	0	1.215	472 43,9	3 0,6	469 99,4	1.369	349 25,5	515 37,6	323 23,6	112 8,2	•	•	70 5,1	•		
36	210 vH	1.134	117	0	1.251	532 46,9	4 0,8	528 99,2	1.543	546 35,4	477 30,9	311 20,2	153 9,9	•	•	56 3,6	•		
37	211 vH	1.240	134	0	1.374	605 48,8	8 1,3	597 98,7	1.766	400 22,7	647 36,6	456 25,8	170 9,6	•	•	93 5,3	•		
38	212 vH	1.057	118	0	1.175	460 43,5	6 1,3	454 98,7	1.323	356 26,9	439 33,2	366 27,7	121 9,1	•	•	41 3,1	•		
39	213 vH	1.057	70	0	1.127	477 45,1	8 1,7	469 98,3	1.362	378 27,8	548 40,2	292 21,4	98 7,2	•	•	46 3,4	•		
40	214 vH	1.028	130	0	1.158	429 41,7	6 1,4	423 98,6	1.213	327 27,0	506 41,7	263 21,7	86 7,1	•	•	31 2,6	•		
41	215 vH	1.298	121	0	1.419	713 54,9	10 1,4	703 98,6	2.078	475 22,9	932 44,9	480 23,1	125 6,0	•	•	66 3,2	•		
42	216 vH	1.091	74	0	1.165	444 40,7	6 1,4	438 98,6	1.268	340 26,8	495 39,0	273 21,5	112 8,8	•	•	48 3,8	•		
43	217 vH	993	133	0	1.126	446 44,9	1 0,2	445 99,8	1.309	438 33,5	515 39,3	196 15,0	121 9,2	•	•	39 3,0	•		
44	B281 vH	•	•	•	•	399	4	395	1.182	456 38,6	406 34,3	177 15,0	110 9,3	•	•	33 2,8	•		
45	B282 vH	•	•	•	•	542	7	535	1.589	675 42,5	436 27,4	274 17,2	153 9,6	•	•	51 3,2	•		
46	B283 vH	•	•	•	•	477	4	473	1.375	495 36,0	386 28,1	308 22,4	150 10,9	•	•	36 2,6	•		
47	B284 vH	•	•	•	•	482	2	480	1.408	465 33,0	552 39,2	234 16,6	133 9,4	•	•	24 1,7	•		
	SB 120 vH	18.703	2.055	0	20.758	10.538 50,8	114 1,1	10.424 98,9	30.499	9.161 30,0	11.071 36,3	6.624 21,7	2.547 8,4	•	•	1.096 3,6	•		

1) Wahlscheine wurden nur für die Briefwahl ausgegeben. Der B1-Wert in den allgemeinen Wahlbezirken (Wähler mit Wahlschein) ist deshalb durchgängig null. In den Briefwahlbezirken sind die Werte B (Wähler/innen) und B1 (darunter mit Wahlschein) identisch. 2) Die Angabe der Wahlbeteiligung auf der Ebene der Wahlbezirke berücksichtigt keine Briefwähler. 3) Keine Wahlvorschläge für die SB 112, 113, 212, 311, 312, 314, und 414 eingereicht. 4) Keine Wahlvorschläge für die SB 312 und 314 eingereicht. 5) Ein Wahlvorschlag war nur für den SB 311 eingereicht. 6) Ein Wahlvorschlag war nur für den SB 213 eingereicht. 7) Wahlvorschläge nur für die SB 120, 222 und 320 eingereicht. 8) Ein Wahlvorschlag war nur für den SB 312 eingereicht.

Tab. 9 Einzelergebnisse der Stadtbezirksratswahlen nach Wahlbezirken

Lfd. Nr.	Wahlbezirk	Wahlberechtigte					Wähler/innen ^{1) 2)}	Abgegebene Stimmen											
		lt. Wählerverz.		nach §22 Abs. 2 NKWO (selbstständige Wahlscheine)	insgesamt A1+A2+A3	Ungültige Stimmzettel		Gültige Stimmzettel	Gültige Stimmen	Von den gültigen Stimmen entfallen auf die Parteien und Wählergruppen									
		ohne Sperrvermerk "W"	mit Sperrvermerk "W"							CDU	SPD	GRÜNE ³⁾	F.D.P. ⁴⁾	REP ⁵⁾	BfB ⁶⁾	PDS ⁷⁾	Einzelbewerber Köster ⁸⁾		
		Wahlschein	Wahlschein	A 3	A	C 1		C 2	D	D 1	D 2	D 3	D 4	D 5	D 8	D 9	D 10		
Stadtbezirk 212 Heidberg-Melverode																			
48	321 vH	1.037	123	0	1.160	415 40,0	6 1,4	409 98,6	1.166	570 48,9	526 45,1	•	70 6,0	•	•	•	•		
49	322 vH	1.090	86	0	1.176	405 37,2	14 3,5	391 96,5	1.124	529 47,1	544 48,4	•	51 4,5	•	•	•	•		
50	323 vH	884	105	0	989	405 45,8	18 4,4	387 95,6	1.092	587 53,8	460 42,1	•	45 4,1	•	•	•	•		
51	324 vH	913	103	0	1.016	440 48,2	11 2,5	429 97,5	1.238	664 53,6	489 39,5	•	85 6,9	•	•	•	•		
52	325 vH	1.130	74	0	1.204	411 36,4	18 4,4	393 95,6	1.111	535 48,2	519 46,7	•	57 5,1	•	•	•	•		
53	326 vH	1.167	141	0	1.308	575 49,3	12 2,1	563 97,9	1.636	653 39,9	874 53,4	•	109 6,7	•	•	•	•		
54	331 vH	1.043	153	0	1.196	525 50,3	10 1,9	515 98,1	1.482	761 51,3	573 38,7	•	148 10,0	•	•	•	•		
55	332 vH	974	94	0	1.068	469 48,2	8 1,7	461 98,3	1.338	614 45,9	612 45,7	•	112 8,4	•	•	•	•		
56	333 vH	1.020	96	0	1.116	535 52,5	13 2,4	522 97,6	1.470	645 43,9	744 50,6	•	81 5,5	•	•	•	•		
57	B382 vH	•	•	•	•	460	9 2,0	451 98,0	1.335	694 52,0	532 39,9	•	109 8,2	•	•	•	•		
58	B383 vH	•	•	•	•	451	8 1,8	443 98,2	1.323	645 48,8	572 43,2	•	106 8,0	•	•	•	•		
	SB 212 vH	9.258	975	0	10.233	5.091 49,8	127 2,5	4.964 97,5	14.315	6.897 48,2	6.445 45,0	•	973 6,8	•	•	•	•		
Stadtbezirk 213 Südstadt-Rautheim-Mascherode																			
59	301 vH	289	37	0	326	183 63,3	3 1,6	180 98,4	535	154 28,8	217 40,6	48 9,0	33 6,2	•	83 15,5	•	•		
60	302 vH	1.237	63	0	1.300	513 41,5	9 1,8	504 98,2	1.458	595 40,8	594 40,7	73 5,0	136 9,3	•	60 4,1	•	•		
61	303 vH	937	75	0	1.012	469 50,1	11 2,3	458 97,7	1.345	667 49,6	412 30,6	131 9,7	97 7,2	•	38 2,8	•	•		
62	304 vH	1.331	99	0	1.430	571 42,9	13 2,3	558 97,7	1.628	583 35,8	612 37,6	103 6,3	126 7,7	•	204 12,5	•	•		
63	305 vH	1.112	133	0	1.245	587 52,8	8 1,4	579 98,6	1.688	539 31,9	647 38,3	125 7,4	272 16,1	•	105 6,2	•	•		
64	306 vH	1.030	92	0	1.122	553 53,7	9 1,6	544 98,4	1.485	601 40,5	585 39,4	130 8,8	120 8,1	•	49 3,3	•	•		
65	340 vH	955	100	0	1.055	567 59,4	11 1,9	556 98,1	1.600	687 42,9	506 31,6	122 7,6	264 16,5	•	21 1,3	•	•		
66	341 vH	810	128	0	938	520 64,2	4 0,8	516 99,2	1.499	631 42,1	546 36,4	113 7,5	190 12,7	•	19 1,3	•	•		
67	342 vH	818	163	0	981	502 61,4	3 0,6	499 99,4	1.474	695 47,2	425 28,8	92 6,2	234 15,9	•	28 1,9	•	•		
68	B381 vH	•	•	•	•	480	7 1,5	473 98,5	1.412	656 46,5	450 31,9	67 4,7	165 11,7	•	74 5,2	•	•		
69	B384 vH	•	•	•	•	373	5 1,3	368 98,7	1.098	626 57,0	227 20,7	58 5,3	168 15,3	•	19 1,7	•	•		
	SB 213 vH	8.519	890	0	9.409	5.318 56,5	83 1,6	5.235 98,4	15.222	6.434 42,3	5.221 34,3	1.062 7,0	1.805 11,9	•	700 4,6	•	•		
Stadtbezirk 214 Stöckheim-Leiferde																			
70	351 vH	1.286	139	0	1.425	734 57,1	6 0,8	728 99,2	2.130	1.021 47,9	845 39,7	160 7,5	104 4,9	•	•	•	•		
71	352 vH	827	135	0	962	566 68,4	5 0,9	561 99,1	1.661	784 47,2	675 40,6	114 6,9	88 5,3	•	•	•	•		

1) Wahlscheine wurden nur für die Briefwahl ausgegeben. Der B1-Wert in den allgemeinen Wahlbezirken (Wähler mit Wahlschein) ist deshalb durchgängig null. In den Briefwahlbezirken sind die Werte B (Wähler/innen) und B1 (darunter mit Wahlschein) identisch. 2) Die Angabe der Wahlbeteiligung auf der Ebene der Wahlbezirke berücksichtigt keine Briefwähler. 3) Keine Wahlvorschläge für die SB 112, 113, 212, 311, 312, 314, und 414 eingereicht. 4) Keine Wahlvorschläge für die SB 312 und 314 eingereicht. 5) Ein Wahlvorschlag war nur für den SB 311 eingereicht. 6) Ein Wahlvorschlag war nur für den SB 213 eingereicht. 7) Wahlvorschläge nur für die SB 120, 222 und 320 eingereicht. 8) Ein Wahlvorschlag war nur für den SB 312 eingereicht.

Tab. 9 Einzelergebnisse der Stadtbezirksratswahlen nach Wahlbezirken

Lfd. Nr.	Wahlbezirk Nr.	Wahlberechtigte					Wähler/innen ^{1) 2)}	Abgegebene Stimmen											
		lt. Wählerverz.		nach §22 Abs. 2 NKWO (selbstständige Wahlscheine)	insgesamt A1+A2+A3	Ungültige Stimmzettel		Gültige Stimmzettel	Gültige Stimmen	Von den gültigen Stimmen entfallen auf die Parteien und Wählergruppen									
		ohne Sperrvermerk "W" Wahlschein	mit Sperrvermerk "W" Wahlschein							CDU	SPD	GRÜNE ³⁾	F.D.P. ⁴⁾	REP ⁵⁾	BfB ⁶⁾	PDS ⁷⁾	Einzelbewerber Köster ⁸⁾		
		A 1	A 2															A 3	A
72	353 vH	1.186	103	0	1.289	597	14	583	1.696	679	769	164	84	•	•	•	•		
						50,3	2,3	97,7		40,0	45,3	9,7	5,0						
73	354 vH	890	138	0	1.028	478	6	472	1.382	713	470	127	72	•	•	•	•		
						53,7	1,3	98,7		51,6	34,0	9,2	5,2						
74	356 vH	1.377	130	0	1.507	786	13	773	2.260	962	1.101	120	77	•	•	•	•		
						57,1	1,7	98,3		42,6	48,7	5,3	3,4						
75	B385 vH	•	•	•	•	588	13	575	1.719	888	641	105	85	•	•	•	•		
							2,2	97,8		51,7	37,3	6,1	4,9						
	SB 214 vH	5.566	645	0	6.211	3.749	57	3.692	10.848	5.047	4.501	790	510	•	•	•	•		
						60,4	1,5	98,5		46,5	41,5	7,3	4,7						
Stadtbezirk 221 Innenstadt																			
76	401 vH	768	155	0	923	322	2	320	921	427	301	131	62	•	•	•	•		
						41,9	0,6	99,4		46,4	32,7	14,2	6,7						
77	402 vH	1.167	88	0	1.255	398	11	387	1.126	427	427	132	97	•	•	•	•		
						34,1	2,8	97,2		41,7	37,9	11,7	8,6						
78	403 vH	1.198	120	0	1.318	408	10	398	1.142	482	412	150	98	•	•	•	•		
						34,1	2,5	97,5		42,2	36,1	13,1	8,6						
79	404 vH	866	68	0	934	307	7	300	871	370	287	119	95	•	•	•	•		
						35,5	2,3	97,7		42,5	33,0	13,7	10,9						
80	405 vH	1.088	153	0	1.241	386	6	380	1.115	428	410	140	137	•	•	•	•		
						35,5	1,6	98,4		38,4	36,8	12,6	12,3						
81	406 vH	1.209	107	0	1.316	379	6	373	985	394	411	65	115	•	•	•	•		
						31,3	1,6	98,4		40,0	41,7	6,6	11,7						
82	407 vH	1.093	151	0	1.244	432	9	423	1.216	620	431	95	70	•	•	•	•		
						39,5	2,1	97,9		51,0	35,4	7,8	5,8						
83	408 vH	965	94	0	1.059	316	3	313	798	373	219	109	97	•	•	•	•		
						32,7	0,9	99,1		46,7	27,4	13,7	12,2						
84	409 vH	1.075	106	0	1.181	364	7	357	1.057	434	339	179	105	•	•	•	•		
						33,9	1,9	98,1		41,1	32,1	16,9	9,9						
85	B481 vH	•	•	•	•	544	8	536	1.567	751	435	204	177	•	•	•	•		
							1,5	98,5		47,9	27,8	13,0	11,3						
86	B482 vH	•	•	•	•	419	10	409	1.218	642	341	123	112	•	•	•	•		
							2,4	97,6		52,7	28,0	10,1	9,2						
	SB 221 vH	9.429	1.042	0	10.471	4.275	79	4.196	12.016	5.391	4.013	1.447	1.165	•	•	•	•		
						40,8	1,8	98,2		44,9	33,4	12,0	9,7						
Stadtbezirk 222 Viewegs Garten-Bebelhof																			
87	421 vH	1.116	158	0	1.274	599	6	593	1.744	578	568	381	140	•	•	77	•		
						53,7	1,0	99,0		33,1	32,6	21,8	8,0			4,4			
88	422 vH	1.057	100	0	1.157	446	4	442	1.291	423	468	308	43	•	•	49	•		
						42,2	0,9	99,1		32,8	36,3	23,9	3,3			3,8			
89	423 vH	740	55	0	795	302	8	294	854	408	310	67	47	•	•	22	•		
						40,8	2,6	97,4		47,8	36,3	7,8	5,5			2,6			
90	424 vH	704	55	0	759	264	5	259	750	276	380	27	28	•	•	39	•		
						37,5	1,9	98,1		36,8	50,7	3,6	3,7			5,2			
91	425 vH	1.089	113	0	1.202	438	11	427	1.240	545	428	160	78	•	•	29	•		
						40,2	2,5	97,5		44,0	34,5	12,9	6,3			2,3			
92	426 vH	843	81	0	924	372	4	368	1.082	473	321	190	63	•	•	35	•		
						44,1	1,1	98,9		43,7	29,7	17,6	5,8			3,2			
93	427 vH	849	165	0	1.014	353	3	350	1.032	472	319	156	52	•	•	33	•		
						41,6	0,8	99,2		45,7	30,9	15,1	5,0			3,2			
94	428 vH	676	129	0	805	366	2	364	1.069	562	339	70	86	•	•	12	•		
						54,1	0,5	99,5		52,6	31,7	6,5	8,0			1,1			
95	429 vH	1.113	47	0	1.160	361	11	350	1.021	417	506	21	45	•	•	32	•		
						32,4	3,0	97,0		40,8	49,6	2,1	4,4			3,1			
96	430 vH	1.061	47	0	1.108	359	7	352	1.027	319	559	37	56	•	•	56	•		
						33,8	1,9	98,1		31,1	54,4	3,6	5,5			5,5			

1) Wahlscheine wurden nur für die Briefwahl ausgegeben. Der B1-Wert in den allgemeinen Wahlbezirken (Wähler mit Wahlschein) ist deshalb durchgängig null. In den Briefwahlbezirken sind die Werte B (Wähler/innen) und B1 (darunter mit Wahlschein) identisch. 2) Die Angabe der Wahlbeteiligung auf der Ebene der Wahlbezirke berücksichtigt keine Briefwähler. 3) Keine Wahlvorschläge für die SB 112, 113, 212, 311, 312, 314, und 414 eingereicht. 4) Keine Wahlvorschläge für die SB 312 und 314 eingereicht. 5) Ein Wahlvorschlag war nur für den SB 311 eingereicht. 6) Ein Wahlvorschlag war nur für den SB 213 eingereicht. 7) Wahlvorschläge nur für die SB 120, 222 und 320 eingereicht. 8) Ein Wahlvorschlag war nur für den SB 312 eingereicht.

Tab. 9 Einzelergebnisse der Stadtbezirksratswahlen nach Wahlbezirken

Lfd. Nr.	Wahlbezirk	Wahlberechtigte					Wähler/innen ^{1) 2)}	Abgegebene Stimmen											
		lt. Wählerverz.		nach §22 Abs. 2 NKWO (selbstständige Wahlscheine)	insgesamt A1+A2+A3	Ungültige Stimmzettel		Gültige Stimmzettel	Gültige Stimmen	Von den gültigen Stimmen entfallen auf die Parteien und Wählergruppen									
		ohne Sperrvermerk "W" Wahlschein	mit Sperrvermerk "W" Wahlschein							CDU	SPD	GRÜNE ³⁾	F.D.P. ⁴⁾	REP ⁵⁾	BfB ⁶⁾	PDS ⁷⁾	Einzelbewerber Köster ⁸⁾		
		A 1	A 2	A 3	A	B		C 1	C 2	D	D 1	D 2	D 3	D 4	D 5	D 8	D 9	D 10	
97	B484 vH	•	•	•	•	457	12 2,6	445 97,4	1.327	583 43,9	409 30,8	204 15,4	86 6,5	•	•	45 3,4	•		
98	B485 vH	•	•	•	•	425	6 1,4	419 98,6	1.252	650 51,9	377 30,1	107 8,5	99 7,9	•	•	19 1,5	•		
	SB 222 vH	9.248	950	0	10.198	4.742 46,5	79 1,7	4.663 98,3	13.689	5.706 41,7	4.984 36,4	1.728 12,6	823 6,0	•	•	448 3,3	•		
Stadtbezirk 311 Weststadt																			
99	501 vH	788	42	0	830	191 24,2	2 1,0	189 99,0	520	186 35,8	278 53,5	•	40 7,7	16 3,1	•	•	•		
100	502 vH	1.077	83	0	1.160	512 47,5	7 1,4	505 98,6	1.434	626 43,7	720 50,2	•	74 5,2	14 1,0	•	•	•		
101	503 vH	1.222	154	0	1.376	563 46,1	6 1,1	557 98,9	1.600	703 43,9	743 46,4	•	118 7,4	36 2,3	•	•	•		
102	504 vH	1.335	39	0	1.374	370 27,7	9 2,4	361 97,6	1.025	499 48,7	411 40,1	•	70 6,8	45 4,4	•	•	•		
103	505 vH	1.029	88	0	1.117	524 50,9	10 1,9	514 98,1	1.456	635 43,6	689 47,3	•	114 7,8	18 1,2	•	•	•		
104	506 vH	1.254	58	0	1.312	275 21,9	8 2,9	267 97,1	768	354 46,1	353 46,0	•	44 5,7	17 2,2	•	•	•		
105	507 vH	1.231	65	0	1.296	385 31,3	14 3,6	371 96,4	1.033	386 37,4	568 55,0	•	51 4,9	28 2,7	•	•	•		
106	508 vH	1.224	74	0	1.298	299 24,4	11 3,7	288 96,3	817	339 41,5	433 53,0	•	34 4,2	11 1,3	•	•	•		
107	509 vH	1.513	63	0	1.576	526 34,8	12 2,3	514 97,7	1.468	710 48,4	628 42,8	•	81 5,5	49 3,3	•	•	•		
108	510 vH	1.231	127	0	1.358	548 44,5	8 1,5	540 98,5	1.535	697 45,4	732 47,7	•	80 5,2	26 1,7	•	•	•		
109	511 vH	1.308	106	0	1.414	591 45,2	19 3,2	572 96,8	1.604	757 47,2	739 46,1	•	88 5,5	20 1,2	•	•	•		
110	512 vH	1.219	59	0	1.278	418 34,3	7 1,7	411 98,3	1.164	527 45,3	547 47,0	•	46 4,0	44 3,8	•	•	•		
111	513 vH	957	92	0	1.049	301 31,5	6 2,0	295 98,0	827	319 38,6	445 53,8	•	51 6,2	12 1,5	•	•	•		
112	514 vH	1.373	52	0	1.425	318 23,2	7 2,2	311 97,8	862	419 48,6	375 43,5	•	53 6,1	15 1,7	•	•	•		
113	515 vH	1.250	37	0	1.287	314 25,1	7 2,2	307 97,8	879	395 44,9	423 48,1	•	36 4,1	25 2,8	•	•	•		
114	B581 vH	•	•	•	•	554	7 1,3	547 98,7	1.602	671 41,9	763 47,6	•	128 8,0	40 2,5	•	•	•		
115	B582 vH	•	•	•	•	503	5 1,0	498 99,0	1.474	645 43,8	709 48,1	•	82 5,6	38 2,6	•	•	•		
	SB 311 vH	18.011	1.139	0	19.150	7.192 37,6	145 2,0	7.047 98,0	20.068	8.868 44,2	9.556 47,6	•	1.190 5,9	454 2,3	•	•	•		
Stadtbezirk 312 Timmerlah-Geitelde-Stiddien																			
116	541 vH	1.219	109	0	1.328	664 54,5	7 1,1	657 98,9	1.905	739 38,8	1.147 60,2	•	•	•	•	•	19 1,0		
117	543 vH	198	21	0	219	129 65,2	2 1,6	127 98,4	368	177 48,1	181 49,2	•	•	•	•	•	10 2,7		
118	544 vH	773	66	0	839	435 56,3	6 1,4	429 98,6	1.254	640 51,0	536 42,7	•	•	•	•	•	78 6,2		
119	B583 vH	•	•	•	•	182	2 1,1	180 98,9	536	311 58,0	219 40,9	•	•	•	•	•	6 1,1		
	SB 312 vH	2.190	196	0	2.386	1.410 59,1	17 1,2	1.393 98,8	4.063	1.867 46,0	2.083 51,3	•	•	•	•	•	113 2,8		

1) Wahlscheine wurden nur für die Briefwahl ausgegeben. Der B1-Wert in den allgemeinen Wahlbezirken (Wähler mit Wahlschein) ist deshalb durchgängig null. In den Briefwahlbezirken sind die Werte B (Wähler/innen) und B1 (darunter mit Wahlschein) identisch. 2) Die Angabe der Wahlbeteiligung auf der Ebene der Wahlbezirke berücksichtigt keine Briefwähler. 3) Keine Wahlvorschläge für die SB 112, 113, 212, 311, 312, 314, und 414 eingereicht. 4) Keine Wahlvorschläge für die SB 312 und 314 eingereicht. 5) Ein Wahlvorschlag war nur für den SB 311 eingereicht. 6) Ein Wahlvorschlag war nur für den SB 213 eingereicht. 7) Wahlvorschläge nur für die SB 120, 222 und 320 eingereicht. 8) Ein Wahlvorschlag war nur für den SB 312 eingereicht.

Tab. 9 Einzelergebnisse der Stadtbezirksratswahlen nach Wahlbezirken

Lfd. Nr.	Wahlbezirk	Wahlberechtigte					Wähler/innen ^{1) 2)}	Abgegebene Stimmen											
		lt. Wählerverz.		nach §22 Abs. 2 NKWO (selbstständige Wahlscheine)	insgesamt A1+A2+A3	Ungültige Stimmzettel		Gültige Stimmzettel	Gültige Stimmen	Von den gültigen Stimmen entfallen auf die Parteien und Wählergruppen									
		ohne Sperrvermerk "W"	mit Sperrvermerk "W"							CDU	SPD	GRÜNE ³⁾	F.D.P. ⁴⁾	REP ⁵⁾	BfB ⁶⁾	PDS ⁷⁾	Einzelbewerber Köster ⁸⁾		
		Wahlschein	Wahlschein															D 1	D 2
Nr.	A 1	A 2	A 3	A	B	C 1	C 2	D	D 1	D 2	D 3	D 4	D 5	D 8	D 9	D 10			
Stadtbezirk 313 Broitzem																			
120	551 vH	1.035	72	0	1.107	497 48,0	6 1,2	491 98,8	1.401	680 48,5	560 40,0	98 7,0	63 4,5	•	•	•	•		
121	552 vH	896	120	0	1.016	542 60,5	16 3,0	526 97,0	1.552	845 54,4	575 37,0	42 2,7	90 5,8	•	•	•	•		
122	553 vH	1.012	137	0	1.149	631 62,4	6 1,0	625 99,0	1.828	878 48,0	816 44,6	52 2,8	82 4,5	•	•	•	•		
123	554 vH	793	46	0	839	363 45,8	8 2,2	355 97,8	1.045	447 42,8	477 45,6	99 9,5	22 2,1	•	•	•	•		
124	B584 vH	•	•	•	•	353	6 1,7	347 98,3	1.033	610 59,1	346 33,5	48 4,6	29 2,8	•	•	•	•		
	SB 313 vH	3.736	375	0	4.111	2.386 58,0	42 1,8	2.344 98,2	6.859	3.460 50,4	2.774 40,4	339 4,9	286 4,2	•	•	•	•		
Stadtbezirk 314 Rünigen																			
125	561 vH	1.168	99	0	1.267	495 42,4	11 2,2	484 97,8	1.398	451 32,3	947 67,7	•	•	•	•	•	•		
126	562 vH	1.164	91	0	1.255	488 41,9	6 1,2	482 98,8	1.394	375 26,9	1.019 73,1	•	•	•	•	•	•		
127	B585 vH	•	•	•	•	179	1 0,6	178 99,4	524	218 41,6	306 58,4	•	•	•	•	•	•		
	SB 314 vH	2.332	190	0	2.522	1.162 46,1	18 1,5	1.144 98,5	3.316	1.044 31,5	2.272 68,5	•	•	•	•	•	•		
Stadtbezirk 320 Westliches Ringgebiet																			
128	601 vH	1.163	73	0	1.236	299 25,7	7 2,3	292 97,7	839	196 23,4	421 50,2	122 14,5	55 6,6	•	•	45 5,4	•		
129	602 vH	1.189	74	0	1.263	354 29,8	7 2,0	347 98,0	979	280 28,6	415 42,4	165 16,9	58 5,9	•	•	61 6,2	•		
130	603 vH	1.029	78	0	1.107	325 31,6	8 2,5	317 97,5	901	394 43,7	338 37,5	56 6,2	82 9,1	•	•	31 3,4	•		
131	604 vH	1.069	136	0	1.205	431 40,3	9 2,1	422 97,9	1.225	394 32,2	431 35,2	234 19,1	97 7,9	•	•	69 5,6	•		
132	605 vH	1.198	130	1	1.329	489 40,8	6 1,2	483 98,8	1.377	504 36,6	494 35,9	187 13,6	138 10,0	•	•	54 3,9	•		
133	606 vH	1.064	100	0	1.164	323 30,4	10 3,1	313 96,9	907	326 35,9	323 35,6	140 15,4	72 7,9	•	•	46 5,1	•		
134	607 vH	1.087	86	0	1.173	370 34,0	6 1,6	364 98,4	1.056	382 36,2	401 38,0	125 11,8	80 7,6	•	•	68 6,4	•		
135	608 vH	1.111	109	0	1.220	401 36,1	4 1,0	397 99,0	1.167	399 34,2	373 32,0	250 21,4	78 6,7	•	•	67 5,7	•		
136	609 vH	1.175	78	0	1.253	440 37,4	18 4,1	422 95,9	1.171	339 28,9	530 45,3	160 13,7	56 4,8	•	•	86 7,3	•		
137	610 vH	1.262	117	0	1.379	550 43,6	15 2,7	535 97,3	1.558	584 37,5	624 40,1	154 9,9	154 9,9	•	•	42 2,7	•		
138	611 vH	1.223	103	0	1.326	579 47,3	15 2,6	564 97,4	1.655	621 37,5	695 42,0	148 8,9	103 6,2	•	•	88 5,3	•		
139	612 vH	968	179	0	1.147	364 37,6	2 0,5	362 99,5	1.053	359 34,1	372 35,3	167 15,9	95 9,0	•	•	60 5,7	•		
140	613 vH	1.171	70	0	1.241	432 36,9	16 3,7	416 96,3	1.156	371 32,1	504 43,6	140 12,1	75 6,5	•	•	66 5,7	•		
141	614 vH	997	62	0	1.059	332 33,3	4 1,2	328 98,8	932	260 27,9	402 43,1	146 15,7	71 7,6	•	•	53 5,7	•		
142	615 vH	1.014	75	0	1.089	267 26,3	0 0,0	267 100,0	779	237 30,4	356 45,7	73 9,4	77 9,9	•	•	36 4,6	•		
143	616 vH	1.087	59	0	1.146	356 32,8	13 3,7	343 96,3	984	275 27,9	393 39,9	176 17,9	88 8,9	•	•	52 5,3	•		

1) Wahlscheine wurden nur für die Briefwahl ausgegeben. Der B1-Wert in den allgemeinen Wahlbezirken (Wähler mit Wahlschein) ist deshalb durchgängig null. In den Briefwahlbezirken sind die Werte B (Wähler/innen) und B1 (darunter mit Wahlschein) identisch. 2) Die Angabe der Wahlbeteiligung auf der Ebene der Wahlbezirke berücksichtigt keine Briefwähler. 3) Keine Wahlvorschläge für die SB 112, 113, 212, 311, 312, 314, und 414 eingereicht. 4) Keine Wahlvorschläge für die SB 312 und 314 eingereicht. 5) Ein Wahlvorschlag war nur für den SB 311 eingereicht. 6) Ein Wahlvorschlag war nur für den SB 213 eingereicht. 7) Wahlvorschläge nur für die SB 120, 222 und 320 eingereicht. 8) Ein Wahlvorschlag war nur für den SB 312 eingereicht.

Tab. 9 Einzelergebnisse der Stadtbezirksratswahlen nach Wahlbezirken

Lfd. Nr.	Wahlbezirk	Wahlberechtigte					Wähler/innen ^{1) 2)}	Abgegebene Stimmen											
		lt. Wählerverz.		nach §22 Abs. 2 NKWO (selbstständige Wahlscheine)	insgesamt A1+A2+A3	Ungültige Stimmzettel		Gültige Stimmzettel	Gültige Stimmen	Von den gültigen Stimmen entfallen auf die Parteien und Wählergruppen									
		ohne Sperrvermerk "W" Wahlschein	mit Sperrvermerk "W" Wahlschein							CDU	SPD	GRÜNE ³⁾	F.D.P. ⁴⁾	REP ⁵⁾	BfB ⁶⁾	PDS ⁷⁾	Einzelbewerber ⁸⁾ Köster		
		A 1	A 2	A 3	A	B		C 1	C 2	D	D 1	D 2	D 3	D 4	D 5	D 8	D 9	D 10	
144	617 vH	1.218	65	0	1.283	421 34,6	6 1,4	415 98,6	1.209	267 22,1	532 44,0	220 18,2	95 7,9	•	•	95 7,9	•		
145	618 vH	1.249	86	0	1.335	432 34,6	7 1,6	425 98,4	1.242	333 26,8	423 34,1	271 21,8	105 8,5	•	•	110 8,9	•		
146	619 vH	866	62	1	929	235 27,1	2 0,9	233 99,1	670	157 23,4	291 43,4	94 14,0	33 4,9	•	•	95 14,2	•		
147	620 vH	1.206	50	0	1.256	379 31,4	7 1,8	372 98,2	1.067	268 25,1	413 38,7	166 15,6	85 8,0	•	•	135 12,7	•		
148	630 vH	758	62	0	820	462 60,9	6 1,3	456 98,7	1.327	684 51,5	431 32,5	128 9,6	58 4,4	•	•	26 2,0	•		
149	631 vH	741	64	0	805	336 45,3	8 2,4	328 97,6	946	513 54,2	327 34,6	58 6,1	45 4,8	•	•	3 0,3	•		
150	B681 vH	•	•	•	•	466	13 2,8	453 97,2	1.321	519 39,3	488 36,9	181 13,7	99 7,5	•	•	34 2,6	•		
151	B682 vH	•	•	•	•	456	7 1,5	449 98,5	1.328	506 38,1	486 36,6	156 11,7	143 10,8	•	•	37 2,8	•		
152	B683 vH	•	•	•	•	495	6 1,2	489 98,8	1.453	645 44,4	455 31,3	158 10,9	141 9,7	•	•	54 3,7	•		
153	B684 vH	•	•	•	•	359	0 0,0	359 100,0	1.064	455 42,8	343 32,2	136 12,8	70 6,6	•	•	60 5,6	•		
	SB 320 vH	23.845	1.918	2	25.765	10.353 40,2	202 2,0	10.151 98,0	29.366	10.268 35,0	11.261 38,3	4.011 13,7	2.253 7,7	•	•	1.573 5,4	•		
Stadtbezirk 412 Lehndorf-Watenbüttel																			
154	701 vH	895	153	0	1.048	590 65,9	6 1,0	584 99,0	1.701	904 53,1	554 32,6	111 6,5	132 7,8	•	•	•	•		
155	702 vH	1.137	131	0	1.268	746 65,6	8 1,1	738 98,9	2.170	920 42,4	778 35,9	246 11,3	226 10,4	•	•	•	•		
156	703 vH	1.106	162	0	1.268	674 60,9	13 1,9	661 98,1	1.783	1.049 58,8	427 23,9	173 9,7	134 7,5	•	•	•	•		
157	704 vH	1.092	84	0	1.176	542 49,6	16 3,0	526 97,0	1.513	574 37,9	615 40,6	202 13,4	122 8,1	•	•	•	•		
158	705 vH	1.214	112	0	1.326	605 49,8	5 0,8	600 99,2	1.725	615 35,7	750 43,5	218 12,6	142 8,2	•	•	•	•		
159	706 vH	1.092	95	0	1.187	507 46,4	12 2,4	495 97,6	1.454	491 33,8	716 49,2	177 12,2	70 4,8	•	•	•	•		
160	707 vH	1.004	104	0	1.108	440 43,8	15 3,4	425 96,6	1.222	554 45,3	474 38,8	83 6,8	111 9,1	•	•	•	•		
161	708 vH	1.086	114	0	1.200	594 54,7	15 2,5	579 97,5	1.670	634 38,0	806 48,3	157 9,4	73 4,4	•	•	•	•		
162	709 vH	1.135	107	0	1.242	626 55,2	8 1,3	618 98,7	1.781	781 43,9	809 45,4	117 6,6	74 4,2	•	•	•	•		
163	720 vH	1.156	112	0	1.268	659 57,0	11 1,7	648 98,3	1.890	894 47,3	770 40,7	156 8,3	70 3,7	•	•	•	•		
164	721 vH	1.140	99	0	1.239	547 48,0	5 0,9	542 99,1	1.602	705 44,0	702 43,8	87 6,7	108 5,4	•	•	•	•		
165	722 vH	953	85	0	1.038	544 57,1	11 2,0	533 98,0	1.559	623 40,0	751 48,2	104 6,7	81 5,2	•	•	•	•		
166	723 vH	1.031	70	0	1.101	507 49,2	5 1,0	502 99,0	1.467	549 37,4	662 45,1	169 11,5	87 5,9	•	•	•	•		
167	B781 vH	•	•	•	•	502	10 2,0	492 98,0	1.469	823 56,0	422 28,7	114 7,8	110 7,5	•	•	•	•		
168	B782 vH	•	•	•	•	373	2 0,5	371 99,5	1.106	552 49,9	388 35,1	97 8,8	69 6,2	•	•	•	•		
169	B783 vH	•	•	•	•	437	3 0,7	434 99,3	1.293	596 46,1	519 40,1	110 8,5	68 5,3	•	•	•	•		
	SB 412 vH	14.041	1.428	0	15.469	8.893 57,5	145 1,6	8.748 98,4	25.405	11.264 44,3	10.143 39,9	2.342 9,2	1.656 6,5	•	•	•	•		

1) Wahlscheine wurden nur für die Briefwahl ausgegeben. Der B1-Wert in den allgemeinen Wahlbezirken (Wähler mit Wahlschein) ist deshalb durchgängig null. In den Briefwahlbezirken sind die Werte B (Wähler/innen) und B1 (darunter mit Wahlschein) identisch. 2) Die Angabe der Wahlbeteiligung auf der Ebene der Wahlbezirke berücksichtigt keine Briefwähler. 3) Keine Wahlvorschläge für die SB 112, 113, 212, 311, 312, 314, und 414 eingereicht. 4) Keine Wahlvorschläge für die SB 312 und 314 eingereicht. 5) Ein Wahlvorschlag war nur für den SB 311 eingereicht. 6) Ein Wahlvorschlag war nur für den SB 213 eingereicht. 7) Wahlvorschläge nur für die SB 120, 222 und 320 eingereicht. 8) Ein Wahlvorschlag war nur für den SB 312 eingereicht.

Tab. 9 Einzelergebnisse der Stadtbezirksratswahlen nach Wahlbezirken

Lfd. Nr.	Wahlbezirk	Wahlberechtigte					Wähler/innen ^{1) 2)}	Abgegebene Stimmen											
		lt. Wählerverz.		nach §22 Abs. 2 NKWO (selbstständige Wahlscheine)	insgesamt A1+A2+A3	Ungültige Stimmzettel		Gültige Stimmzettel	Gültige Stimmen	Von den gültigen Stimmen entfallen auf die Parteien und Wählergruppen									
		ohne Sperrvermerk "W"	mit Sperrvermerk "W"							CDU	SPD	GRÜNE ³⁾	F.D.P. ⁴⁾	REP ⁵⁾	BfB ⁶⁾	PDS ⁷⁾	Einzelbewerber Köster ⁸⁾		
		Wahl-schein	Wahl-schein															D 1	D 2
Nr.	A 1	A 2	A 3	A	B	C 1	C 2	D	D 1	D 2	D 3	D 4	D 5	D 8	D 9	D 10			
Stadtbezirk 413 Veltenhof-Rühme																			
170	731 vH	1.193	86	0	1.279	441 37,0	10 2,3	431 97,7	1.239	625 50,4	508 41,0	45 3,6	61 4,9	•	•	•	•		
171	732 vH	1.140	144	0	1.284	590 51,8	6 1,0	584 99,0	1.733	929 53,6	632 36,5	81 4,7	91 5,3	•	•	•	•		
172	733 vH	1.269	103	0	1.372	530 41,8	4 0,8	526 99,2	1.542	586 38,0	818 53,0	70 4,5	68 4,4	•	•	•	•		
173	734 vH	1.059	66	0	1.125	354 33,4	12 3,4	342 96,6	990	361 36,5	510 51,5	57 5,8	62 6,3	•	•	•	•		
174	B784 vH	•	•	•	•	378	11	367	999	488 48,8	429 42,9	30 3,0	52 5,2	•	•	•	•		
	SB 413 vH	4.661	399	0	5.060	2.293 45,3	43 1,9	2.250 98,1	6.503	2.989 46,0	2.897 44,5	283 4,4	334 5,1	•	•	•	•		
Stadtbezirk 414 Wenden-Thune-Harxbüttel																			
175	751 vH	459	53	0	512	310 67,5	8 2,6	302 97,4	885	618 69,8	210 23,7	•	57 6,4	•	•	•	•		
176	752 vH	1.228	93	0	1.321	664 54,1	8 1,2	656 98,8	1.916	1.117 58,3	715 37,3	•	84 4,4	•	•	•	•		
177	753 vH	1.075	101	0	1.176	530 49,3	4 0,8	526 99,2	1.528	718 47,0	705 46,1	•	105 6,9	•	•	•	•		
178	754 vH	1.022	85	0	1.107	487 47,7	7 1,4	480 98,6	1.399	723 51,7	614 43,9	•	62 4,4	•	•	•	•		
179	755 vH	1.064	66	0	1.130	546 51,3	6 1,1	540 98,9	1.560	809 51,9	664 42,6	•	87 5,6	•	•	•	•		
180	B785 vH	•	•	•	•	373	2	371	1.113	619 55,6	446 40,1	•	48 4,3	•	•	•	•		
	SB 414 vH	4.848	398	0	5.246	2.910 55,5	35 1,2	2.875 98,8	8.401	4.604 54,8	3.354 39,9	•	443 5,3	•	•	•	•		
Stadtbezirk 421 Nordstadt																			
181	801 vH	923	81	0	1.004	361 39,1	4 1,1	357 98,9	1.035	443 42,8	471 45,5	81 7,8	40 3,9	•	•	•	•		
182	802 vH	960	127	0	1.087	437 45,5	10 2,3	427 97,7	1.243	625 50,3	476 38,3	53 4,3	89 7,2	•	•	•	•		
183	803 vH	1.000	108	0	1.108	484 48,4	11 2,3	473 97,7	1.373	632 46,0	561 40,9	40 2,9	140 10,2	•	•	•	•		
184	804 vH	883	88	0	971	301 34,1	10 3,3	291 96,7	799	340 42,6	391 48,9	19 2,4	49 6,1	•	•	•	•		
185	805 vH	924	148	0	1.072	423 45,8	11 2,6	412 97,4	1.206	419 34,7	679 56,3	61 5,1	47 3,9	•	•	•	•		
186	806 vH	1.067	76	0	1.143	399 37,4	11 2,8	388 97,2	1.095	297 27,1	641 58,5	115 10,5	42 3,8	•	•	•	•		
187	807 vH	863	58	0	921	235 27,2	5 2,1	230 97,9	652	200 30,7	416 63,8	18 2,8	18 2,8	•	•	•	•		
188	808 vH	1.054	64	0	1.118	322 30,6	10 3,1	312 96,9	891	254 28,5	529 59,4	72 8,1	36 4,0	•	•	•	•		
189	809 vH	856	90	0	946	264 30,8	9 3,4	255 96,6	734	283 38,6	381 51,9	38 5,2	32 4,4	•	•	•	•		
190	810 vH	846	51	0	897	272 32,2	4 1,5	268 98,5	777	193 24,8	427 55,0	119 15,3	38 4,9	•	•	•	•		
191	811 vH	997	162	0	1.159	480 48,1	13 2,7	467 97,3	1.370	641 46,8	405 29,6	199 14,5	125 9,1	•	•	•	•		
192	812 vH	933	83	0	1.016	394 42,2	10 2,5	384 97,5	1.108	355 32,0	435 39,3	206 18,6	112 10,1	•	•	•	•		
193	813 vH	907	80	0	987	271 29,9	2 0,7	269 99,3	772	194 25,1	355 46,0	153 19,8	70 9,1	•	•	•	•		

1) Wahlscheine wurden nur für die Briefwahl ausgegeben. Der B1-Wert in den allgemeinen Wahlbezirken (Wähler mit Wahlschein) ist deshalb durchgängig null. In den Briefwahlbezirken sind die Werte B (Wähler/innen) und B1 (darunter mit Wahlschein) identisch. 2) Die Angabe der Wahlbeteiligung auf der Ebene der Wahlbezirke berücksichtigt keine Briefwähler. 3) Keine Wahlvorschläge für die SB 112, 113, 212, 311, 312, 314, und 414 eingereicht. 4) Keine Wahlvorschläge für die SB 312 und 314 eingereicht. 5) Ein Wahlvorschlag war nur für den SB 311 eingereicht. 6) Ein Wahlvorschlag war nur für den SB 213 eingereicht. 7) Wahlvorschläge nur für die SB 120, 222 und 320 eingereicht. 8) Ein Wahlvorschlag war nur für den SB 312 eingereicht.

Tab. 9 Einzelergebnisse der Stadtbezirksratswahlen nach Wahlbezirken

Lfd. Nr.	Wahlbezirk	Wahlberechtigte					Wähler/innen ^{1) 2)}	Abgegebene Stimmen											
		lt. Wählerverz.		nach §22 Abs. 2 NKWO (selbstständige Wahlscheine)	insgesamt A1+A2+A3	Ungültige Stimmzettel		Gültige Stimmzettel	Gültige Stimmen	Von den gültigen Stimmen entfallen auf die Parteien und Wählergruppen									
		ohne Sperrvermerk "W" Wahlschein	mit Sperrvermerk "W" Wahlschein							CDU	SPD	GRÜNE ³⁾	F.D.P. ⁴⁾	REP ⁵⁾	BfB ⁶⁾	PDS ⁷⁾	Einzelbewerber Köster ⁸⁾		
		A 1	A 2	A 3	A	B		C 1	C 2	D	D 1	D 2	D 3	D 4	D 5	D 8	D 9	D 10	
194	814 vH	1.123	124	0	1.247	486 43,3	5 1,0	481 99,0	1.417	324 22,9	576 40,6	409 28,9	108 7,6	•	•	•	•		
195	815 vH	1.098	125	0	1.223	494 45,0	7 1,4	487 98,6	1.424	381 26,8	563 39,5	341 23,9	139 9,8	•	•	•	•		
196	816 vH	867	58	0	925	314 36,2	7 2,2	307 97,8	894	346 38,7	389 43,5	90 10,1	69 7,7	•	•	•	•		
197	B881 vH	•	•	•	•	420	6 1,4	414 98,6	1.227	593 48,3	514 41,9	56 4,6	64 5,2	•	•	•	•		
198	B882 vH	•	•	•	•	533	3 0,6	530 99,4	1.463	543 37,1	709 48,5	149 10,2	62 4,2	•	•	•	•		
199	B883 vH	•	•	•	•	465	7 1,5	458 98,5	1.366	545 39,9	454 33,2	253 18,5	114 8,3	•	•	•	•		
	SB 421 vH	15.301	1.523	0	16.824	7.355 43,7	145 2,0	7.210 98,0	20.846	7.608 36,5	9.372 45,0	2.472 11,9	1.394 6,7	•	•	•	•		
Stadtbezirk 422 Schunteraue																			
200	841 vH	1.199	107	0	1.306	559 46,6	13 2,3	546 97,7	1.552	595 38,3	751 48,4	140 9,0	66 4,3	•	•	•	•		
201	842 vH	1.205	133	0	1.338	503 41,7	15 3,0	488 97,0	1.375	507 36,9	650 47,3	141 10,3	77 5,6	•	•	•	•		
202	843 vH	672	38	0	710	290 43,2	9 3,1	281 96,9	810	224 27,7	380 46,9	170 21,0	36 4,4	•	•	•	•		
203	844 vH	691	85	0	776	308 44,6	16 5,2	292 94,8	836	253 30,3	354 42,3	172 20,6	57 6,8	•	•	•	•		
204	B884 vH	•	•	•	•	320	7 2,2	313 97,8	934	432 46,3	354 37,9	97 10,4	51 5,5	•	•	•	•		
	SB 422 vH	3.767	363	0	4.130	1.980 47,9	60 3,0	1.920 97,0	5.507	2.011 36,5	2.489 45,2	720 13,1	287 5,2	•	•	•	•		
Braunschweig insgesamt																			
	Stadt vH	175.211	16.822	2	192.035	93.318 48,6	1.597 1,7	91.721 98,3	265.991	110.996 41,7	107.252 40,3	24.398 9,2	18.961 7,1	454 0,2	700 0,3	3.117 1,2	113 0,0		

1) Wahlscheine wurden nur für die Briefwahl ausgegeben. Der B1-Wert in den allgemeinen Wahlbezirken (Wähler mit Wahlschein) ist deshalb durchgängig null. In den Briefwahlbezirken sind die Werte B (Wähler/innen) und B1 (darunter mit Wahlschein) identisch. 2) Die Angabe der Wahlbeteiligung auf der Ebene der Wahlbezirke berücksichtigt keine Briefwähler. 3) Keine Wahlvorschläge für die SB 112, 113, 212, 311, 312, 314, und 414 eingereicht. 4) Keine Wahlvorschläge für die SB 312 und 314 eingereicht. 5) Ein Wahlvorschlag war nur für den SB 311 eingereicht. 6) Ein Wahlvorschlag war nur für den SB 213 eingereicht. 7) Wahlvorschläge nur für die SB 120, 222 und 320 eingereicht. 8) Ein Wahlvorschlag war nur für den SB 312 eingereicht.

Tab. 10 Gewählte und nicht gewählte Bewerberinnen und Bewerber nach Stimmenzahlen - Stadtbezirke

Stadtbezirk 111

Listenplatz	Bewerberinnen und Bewerber	Partei	Stimmen- anzahl	Gewählt
1	Wendt, Jürgen	CDU	1860	Ja
1	Molder, Gerald	SPD	820	Ja
3	Dr. Franke, Theo	CDU	816	Ja
2	Danschacher, Ute	CDU	621	Ja
5	Brandes, Joachim	SPD	507	Ja
3	Bruckert, Rainer	SPD	428	Ja
7	Schwuchow, Elke	CDU	374	Ja
3	Dr. Casper, Rudolf	F.D.P.	336	Ja
1	Simon, Gerhard	F.D.P.	335	Nein
1	Dr. Mühlnickel, Rainer	GRÜNE	307	Ja
2	Neigenfind, Antje	SPD	301	Ja
2	Schmieding, Kristine	GRÜNE	296	Nein
6	Heuer, Peter	SPD	260	Nein
4	Behrens, Klaus-Joachim	CDU	258	Ja
4	Ahrens, Wolfgang	SPD	240	Ja
5	Kuni, Renate	CDU	227	Ja
11	Baller, Marius	SPD	170	Nein
5	Trümper, Herbert	F.D.P.	154	Nein
7	Bergholz, Christa	SPD	150	Nein
8	Kuni, Martin	CDU	143	Ja
6	Trabert, Josef	CDU	136	Ja
10	Lange, Stefan	SPD	132	Nein
11	Kadelka, Hans	CDU	117	Nein
8	Blankschyn, Bernhard	SPD	117	Nein
3	Born, Wolfgang	GRÜNE	110	Nein
2	Vogler-Klages, Bettina	F.D.P.	95	Nein
9	Krock, Hans-Dieter	CDU	84	Nein
9	Constein-Gülde, Brigitte	SPD	75	Nein
10	Hauke, Ursula	CDU	70	Nein
4	Meusel, Jochen	F.D.P.	41	Nein

Stadtbezirk 112

Listenplatz	Bewerberinnen und Bewerber	Partei	Stimmen- anzahl	Gewählt
1	Stülten, Gerhard	SPD	1123	Ja
1	Kliesch, Götz-Rüdiger	CDU	775	Ja
7	Sehrt, Wolfgang	CDU	663	Ja
2	Schönfeld, Georg	SPD	476	Ja
2	Cordes, Ilse-Marie	CDU	358	Ja
1	Reichelt, Hans-Georg	F.D.P.	269	Ja
3	Weber, Henning	CDU	262	Ja
4	Reinhold, Herbert	SPD	198	Ja
2	Dr. Blass, Christiane	F.D.P.	181	Nein
3	Gafert, Detlef	SPD	130	Ja
6	Rabe, Bernd	SPD	118	Nein
4	Wagner, Hans	CDU	113	Nein
6	Lütge, Bernd	CDU	98	Nein
11	Kagelmann, Walter	SPD	97	Nein
5	Koehler, Uta	CDU	82	Nein
8	Solinski, Torsten	SPD	78	Nein
7	Seeland, Erika	SPD	71	Nein
9	Jaremkewicz, Eric	CDU	70	Nein
9	Heeder, Barbara	SPD	56	Nein
5	Schelling, Dagmar	SPD	46	Nein

Tab. 10 Gewählte und nicht gewählte Bewerberinnen und Bewerber nach Stimmenzahlen - Stadtbezirke

Listenplatz	Bewerberinnen und Bewerber	Partei	Stimmen- anzahl	Gewählt
10	Röseler, Bernhard	CDU	38	Nein
3	Menge, Heinz	F.D.P.	35	Nein
10	Hirmke, Roswitha	SPD	34	Nein
6	Böhme, Heinrich-Wilhelm	F.D.P.	33	Nein
5	Jungeblut, Lothar	F.D.P.	30	Nein
8	Nickel, Siegfried	CDU	25	Nein
4	Winter, Irene	F.D.P.	23	Nein

Stadtbezirk 113

Listenplatz	Bewerberinnen und Bewerber	Partei	Stimmen- anzahl	Gewählt
1	Gille, Jörg	SPD	1186	Ja
1	Eggeling, Rainer	CDU	1005	Ja
2	Schulze, Thea	SPD	409	Ja
3	Richter, Wolfgang	CDU	313	Ja
2	Kröckel, Anne-Dorothea	CDU	154	Ja
4	Kühn, Kristina	SPD	147	Ja
8	Richi, Salam	SPD	141	Ja
3	Kolb, Eberhard	SPD	128	Nein
5	Kaufmann, Bernd	SPD	125	Nein
4	Scheil, Christian	CDU	105	Nein
5	Stange, Ingeborg	CDU	91	Nein
1	Sack, Norbert	F.D.P.	87	Nein
9	Stoffels, Andreas	SPD	74	Nein
6	Rauch, Walter	CDU	69	Nein
11	Schulze, Berndt	SPD	64	Nein
7	Möbius, Horst	SPD	38	Nein
2	Möhring, Hans-Hartwig	F.D.P.	33	Nein
6	Stiebeling, Dieter	SPD	32	Nein
10	Hellemann, Klaus-Dieter	SPD	30	Nein

Stadtbezirk 114

Listenplatz	Bewerberinnen und Bewerber	Partei	Stimmen- anzahl	Gewählt
1	Schmidt, Horst	CDU	863	Ja
1	Gärtner, Georg	SPD	733	Ja
4	Hagebölling, Thomas	CDU	472	Ja
3	Pfannenschmidt, Christa	CDU	417	Ja
9	Dr. Weinhausen, Günter	CDU	399	Nein
2	Sawalsky, Martina	SPD	337	Ja
2	Hallmann-Böhm, Christoph	GRÜNE	319	Ja
1	Tiedt, Klaus	F.D.P.	303	Nein
7	Volkman, Ulrich	SPD	302	Nein
7	Ebeling, Stefan	CDU	200	Nein
2	Backhoff, Hans-Georg	CDU	159	Ja
1	Grabenhorst, Ingrid	GRÜNE	151	Nein
12	Martensen, Max-Peter	CDU	125	Nein
6	Schröder, Peter	CDU	81	Nein
4	Weber, Albert	SPD	75	Nein
6	Töpcke, Wilfried	SPD	73	Nein
5	Wolf, Manfred	SPD	70	Nein
3	Hampel, Ehrenfried	SPD	67	Ja
8	Dr. Schlegel, Dietrich	CDU	63	Nein
8	Stankus, Otto-Heinz	SPD	52	Nein

Tab. 10 Gewählte und nicht gewählte Bewerberinnen und Bewerber nach Stimmenzahlen - Stadtbezirke

Listenplatz	Bewerberinnen und Bewerber	Partei	Stimmen- anzahl	Gewählt
3	Röver, Thomas	GRÜNE	50	Nein
10	Appeltauer, Christa	CDU	47	Nein
5	Staszewski, Sandra	CDU	31	Ja
11	Schnerch, Dieter	CDU	26	Nein

Stadtbezirk 120

Listenplatz	Bewerberinnen und Bewerber	Partei	Stimmen- anzahl	Gewählt
1	Jordan, Uwe	SPD	1054	Ja
1	Maring, Klaus D.	CDU	999	Ja
2	Grigat, Kate	SPD	996	Ja
1	König, Jutta	GRÜNE	779	Ja
2	Kablitz, Karsten	GRÜNE	570	Ja
5	Stölting, Günter	SPD	530	Ja
3	Hahn, Susanne	SPD	478	Ja
3	Lütjohann, Ute	GRÜNE	456	Ja
7	Edelmann, Peter	CDU	439	Ja
2	Peters, Ingrid	CDU	430	Ja
8	Hartmann, Dieter	CDU	388	Nein
3	Hartmann, Brigitte	CDU	373	Ja
5	Mühlich, Sigrid	CDU	363	Ja
8	Kemper, Kirsten	SPD	348	Ja
11	Wittenberg, Matthias	CDU	336	Nein
4	Dr. Kleemeyer, Martin	F.D.P.	285	Ja
2	Riepe, Margrit	F.D.P.	261	Nein
4	Wantzelius, Gerhard	SPD	252	Ja
5	Sellien, Roland	GRÜNE	247	Nein
1	Kreßner, Daniel	F.D.P.	246	Nein
4	Kaiser, Stephan	GRÜNE	233	Ja
7	Riepe, Wolfgang	F.D.P.	232	Nein
7	Strohbach, Peter	SPD	220	Ja
6	Taubert, Rolf-Dieter	CDU	208	Nein
1	Niemeyer, Horst	PDS	199	Nein
18	Dr. Schade, Peter	SPD	195	Nein
12	Kraus, Renate	SPD	187	Nein
24	Thole, Volker	SPD	178	Nein
6	Branka, Christina	SPD	173	Ja
10	Strelow, Thomas	CDU	153	Nein
11	Kupferschmidt, Christoph	SPD	148	Nein
6	Iselt, Thomas	F.D.P.	136	Nein
10	Hunger, Kerstin	SPD	135	Nein
7	Siegmann, Mario	GRÜNE	131	Nein
6	Hockauf, Yvonne	GRÜNE	127	Nein
5	Becker, Martin Winrich	F.D.P.	120	Nein
9	Störig, Wolfgang	SPD	119	Nein
21	Schäfer, Klaus-Michael	SPD	100	Nein
4	Schwabe, Hildegard	CDU	97	Ja
13	Haken, Michael	SPD	96	Nein
16	Wenzel, Dieter	SPD	83	Nein
23	Wenzel, Ingrid	SPD	77	Nein
3	Stütze, Sebastian	F.D.P.	75	Nein
15	Märtens, Frank	SPD	74	Nein
9	Bensemam, Sigrid	CDU	71	Nein
14	Schmidt, Annette	SPD	63	Nein
22	Kraus, Herbert	SPD	57	Nein
17	Schmidt, Stefan	SPD	53	Nein
19	Kägeler-Evers, Hartmut	SPD	49	Nein

Tab. 10 Gewählte und nicht gewählte Bewerberinnen und Bewerber nach Stimmenzahlen - Stadtbezirke

20 Störig, Alice SPD 40 Nein

Stadtbezirk 212

Listenplatz	Bewerberinnen und Bewerber	Partei	Stimmen-anzahl	Gewählt
2	Kusatz, Klaus-Dieter	SPD	1089	Ja
1	Glatter, Winfried	CDU	839	Ja
2	Günther, Rosemarie	CDU	724	Ja
1	Jantzen, Sigrid	SPD	666	Ja
3	Kusatz, Rebecca	SPD	430	Ja
4	Lukes, Thomas	CDU	372	Ja
6	Köster, Thorsten	CDU	336	Ja
3	Meiser, Hans-Heinrich	CDU	288	Ja
4	Osswald, Hans-Dieter	SPD	272	Ja
1	Wilhelm, Jens	F.D.P.	270	Ja
7	Jacobs, Jutta	CDU	226	Ja
9	Kotschy, Andreas	SPD	207	Nein
5	Elstermann, Petra	CDU	194	Ja
8	Weinhold, Dieter	SPD	179	Nein
7	Brehmer, Ute	SPD	172	Ja
2	Agthe, Franz	F.D.P.	144	Nein
11	Zawilla, Alfons	CDU	131	Nein
12	Meisel, Bernd	SPD	131	Nein
6	Uhde, Dieter	SPD	117	Ja
10	Zenker, Hans Günter	CDU	111	Nein
5	Matthiesen-Giebler, Ursula	SPD	109	Ja
9	Quentmeier, Michael	CDU	105	Nein
8	Dettmer, Wolf-Dieter	CDU	89	Nein
13	Linzenich, Marcus	SPD	53	Nein
10	Osswald, Adelheid	SPD	49	Nein
11	Scherler, Bernhard	SPD	49	Nein
14	Wendorff, Heinz	SPD	41	Nein

Stadtbezirk 213

Listenplatz	Bewerberinnen und Bewerber	Partei	Stimmen-anzahl	Gewählt
1	Rühmann, Dirk	CDU	848	Ja
2	Lehmann, Carsten	F.D.P.	835	Ja
15	Steinbacher, Rudi	CDU	580	Ja
2	von Witzler, Johannes	CDU	503	Ja
1	Schiermann, Rita	SPD	431	Ja
4	Ränsch, Dirk	SPD	428	Ja
3	Täubert, Frank	CDU	423	Ja
1	Weitner - von Pein, Achim	GRÜNE	342	Ja
2	Vogelbein, Hans-Joachim	SPD	305	Ja
4	Hollbach, Angelika	CDU	297	Ja
6	Wittig, Marion	SPD	265	Nein
7	Heine, Eberhard	CDU	237	Nein
9	Siedentopf, Horst	CDU	203	Nein
7	Bähre, Manfred	SPD	181	Nein
13	Bengelsdorf, Günter	CDU	157	Nein
5	Burgemeister, Eckhard	CDU	152	Ja
8	Krage, Monika	SPD	152	Nein
2	Fietzke, Rainer	BfB	152	Nein
3	Wolters, Ingrid	SPD	151	Ja
12	Dr. Schulte, Engelbert	CDU	143	Nein
5	Meeske, Jürgen	SPD	129	Ja
8	Schmidt, Klaus	CDU	128	Nein

Tab. 10 Gewählte und nicht gewählte Bewerberinnen und Bewerber nach Stimmenzahlen - Stadtbezirke

Listenplatz	Bewerberinnen und Bewerber	Partei	Stimmen- anzahl	Gewählt
1	Weidner, Gerd	F.D.P.	127	Ja
11	Grabley, Thomas	CDU	120	Nein
18	Eck, Daniel	SPD	120	Nein
10	Weißeno, Martin	CDU	117	Nein
6	Ahlborn, Klaus	BfB	112	Nein
20	Struck, Hans-Joachim	SPD	105	Nein
6	Rieger, Torsten	CDU	94	Ja
17	Wellner, Regine	SPD	91	Nein
3	Jäcker, Tobias	F.D.P.	86	Nein
11	Netzel, Edmund	SPD	83	Nein
5	Lehmann, Juliane	F.D.P.	79	Nein
2	Fangohr, Mathias	GRÜNE	74	Nein
10	Voges, Hannelore	SPD	68	Nein
9	Müller, Horst	SPD	65	Nein
14	Kühn, Detlef	SPD	64	Nein
15	Zell-Walczok, Brigitte	SPD	64	Nein
6	Schütz, Susanne	F.D.P.	63	Nein
1	Wiemann, Monika	BfB	62	Nein
3	Rasehorn, Michael	BfB	55	Nein
16	Heinecke, Hans-Dieter	SPD	54	Nein
5	Jegerlehner, Angelika	BfB	45	Nein
9	Feustel, Günter	BfB	44	Nein
14	Walouch, Janine	CDU	42	Nein
13	Krüger, Gisela	SPD	40	Nein
4	Klingemann, Thomas	F.D.P.	39	Nein
19	Hesse, Stefan-Andreas	SPD	34	Nein
7	Heinemann, Jutta	F.D.P.	33	Nein
7	Zimmer, Martin	BfB	31	Nein
12	Vogel, Johannes	SPD	24	Nein
8	Ledderboge, Gerald	F.D.P.	24	Nein
10	Wiedenbein, Hermann	BfB	23	Nein
9	Braunschweig, Joachim	F.D.P.	20	Nein
8	Fietzke, Thomas	BfB	18	Nein
4	Keuntje, Karl-Heinz	BfB	16	Nein

Stadtbezirk 214

Listenplatz	Bewerberinnen und Bewerber	Partei	Stimmen- anzahl	Gewählt
1	Hübner, Gabriele	SPD	1265	Ja
2	Schrader, Kurt	CDU	913	Ja
1	Dauer, Joachim	CDU	530	Ja
2	Wilhelm, Friedrich	SPD	428	Ja
4	Schamlott, Rolf	CDU	365	Ja
6	Döhnert, Rolf	CDU	309	Ja
3	Raschke, Klaus-Dieter	CDU	286	Ja
4	Disterheft, Matthias	SPD	275	Ja
3	Schlingmann-Wendenburg, Ulrike	SPD	250	Ja
1	Kalbitzer, Gudrun	GRÜNE	216	Nein
5	Austermann, Hans-Jürgen	SPD	162	Ja
5	Raschke, Anneliese	CDU	161	Ja
10	Wiehle, Mathias	SPD	158	Nein
3	Dr. Goedeke, Richard	GRÜNE	137	Nein
9	Kruppa, Arnold	SPD	132	Nein
1	Scharf, Elfriede	F.D.P.	120	Nein
9	Burgdorf, Peter	CDU	111	Nein
8	Kurze, Christian	CDU	108	Nein
12	Gringmuth, Siegfried	CDU	100	Nein

Tab. 10 Gewählte und nicht gewählte Bewerberinnen und Bewerber nach Stimmenzahlen - Stadtbezirke

Listenplatz	Bewerberinnen und Bewerber	Partei	Stimmen- anzahl	Gewählt
6	Möller-Schläfke, Renate	SPD	99	Nein
14	Kayser, Martin	SPD	96	Nein
2	Kauschke, Hans	GRÜNE	90	Nein
7	Hennings, Hans-Ulrich	CDU	86	Nein
11	Gese, Karin	SPD	74	Nein
8	Jacobs-Grüneward, Waltrud	SPD	50	Nein
14	Schmalz, Hans-Jürgen	CDU	49	Nein
13	Gräbner, Asta	SPD	41	Nein
15	Heuvelmann, Petra	SPD	41	Nein
12	Hoffmann, Klaus	SPD	37	Nein
10	Trotz, Werner	CDU	36	Nein
11	Günther, Klaus	CDU	36	Nein
7	Förstel, Rudolph	SPD	33	Nein
16	Voges, Stefan	SPD	33	Nein
13	Sprewe, Thomas	CDU	30	Nein

Stadtbezirk 221

Listenplatz	Bewerberinnen und Bewerber	Partei	Stimmen- anzahl	Gewählt
1	Fricke, Axel	CDU	529	Ja
1	Günther, Karlheinz	SPD	410	Ja
10	Müller, Carsten	CDU	331	Ja
3	von Kalm, Gudula	CDU	318	Ja
5	Dr. Plock, Enno	CDU	290	Ja
2	Werner, Ines	SPD	264	Ja
1	Dr. Sieverts, Christof	F.D.P.	243	Ja
2	Meier, Dieter	CDU	203	Ja
2	Walz, Friedrich W.	GRÜNE	198	Ja
3	Johannes, Jürgen	SPD	192	Ja
1	Borm, Hans-Joachim	GRÜNE	162	Ja
7	Gerlach, Siegfried	CDU	161	Nein
4	Beyrich, Maximilian	CDU	146	Ja
6	Diedrichs, Sabine	SPD	140	Nein
8	Lochau, Dieter	CDU	133	Nein
7	Wetjen, Martin	SPD	130	Nein
5	Rösch-Meier, Hagen	SPD	124	Ja
9	Schulze, Brigitte	SPD	123	Nein
15	Dr. Pötzsch, Hansjörg	SPD	108	Nein
14	Staacke-Petzold, Gunda	SPD	98	Nein
3	Pippig, Gerda	F.D.P.	93	Nein
6	von Schreiber, Wolfgang	CDU	90	Ja
4	Lierse, Eleonore	SPD	83	Ja
10	Vogt, Joachim	SPD	62	Nein
4	Beins, Volkhard	F.D.P.	61	Nein
5	Schütt, Helga	F.D.P.	61	Nein
2	Stiens, Dirk	F.D.P.	59	Nein
9	Henszelewski, Thorsten	CDU	52	Nein
8	Helmers, Christian	SPD	51	Nein
12	Knaack, Harry F.	SPD	44	Nein
16	Schwartz, Karl-Heinz	SPD	27	Nein
11	Höpfner, Hartmut	SPD	22	Nein
13	Rathjen, Hans Peter	SPD	20	Nein

Tab. 10 Gewählte und nicht gewählte Bewerberinnen und Bewerber nach Stimmenzahlen - Stadtbezirke

Stadtbezirk 222

Listenplatz	Bewerberinnen und Bewerber	Partei	Stimmen- anzahl	Gewählt
7	Harlfinger, Friederike	CDU	733	Ja
1	Henkel, Astrid	SPD	606	Ja
2	Gramann, Achim	CDU	505	Ja
1	Ziegler-Schrey, Eva	CDU	463	Ja
9	Müller, Klaus	CDU	386	Nein
3	Runge-Rustenbeck, Martina	GRÜNE	318	Ja
5	Eulerich, Michael	CDU	314	Ja
3	Ciecior, Ilona	SPD	250	Ja
2	Henkel, Helmut	SPD	241	Ja
4	Flake, Frank	SPD	223	Ja
5	Vogel, Lothar	SPD	206	Ja
1	Plinke, Burkhard	GRÜNE	183	Ja
7	Preuße, Stefan	SPD	155	Nein
19	Glogowski, Achim	SPD	141	Nein
1	Memmert, Hans-Ulrich	F.D.P.	140	Ja
12	Nebelung, Wolf-Dietrich	CDU	134	Nein
11	Bittner, Ingo	SPD	130	Nein
6	Shahab, Daniela	SPD	127	Ja
10	Yildiz, Yüksel	SPD	126	Nein
3	Fahlbusch, Bärbel	CDU	121	Ja
12	Langer, Wolfgang	SPD	120	Nein
10	Graue, Jürgen	CDU	114	Nein
4	Richter, Nicolai	GRÜNE	110	Nein
2	Bruckner, Hans-Joachim	GRÜNE	109	Nein
1	Schmidt, Kathrin	PDS	98	Nein
16	Braasch, Carsten	SPD	82	Nein
6	Baumgart, Mathias	CDU	77	Nein
8	Hartmann, Olaf	CDU	76	Nein
11	Bergt, Gerhard	CDU	76	Nein
2	Busch, Michael	F.D.P.	69	Nein
8	Krüger, Jutta	SPD	68	Nein
9	Zajic, Manfred	SPD	65	Nein
14	Burghaus, Wolf-Rüdiger	SPD	62	Nein
4	Cramer, Thomas	CDU	55	Ja
3	Hellemann, Fred	F.D.P.	53	Nein
2	Schmidt, Rene	PDS	51	Nein
13	De Jong Posthumus, Ilona	SPD	44	Nein
4	Kämpf, Michael	F.D.P.	32	Nein
18	Bake, Fred	SPD	29	Nein
15	De Jong Posthumus, Roelof	SPD	28	Nein
17	Plähn, Axel	SPD	26	Nein
5	Hain, Volker	GRÜNE	17	Nein

Stadtbezirk 311

Listenplatz	Bewerberinnen und Bewerber	Partei	Stimmen- anzahl	Gewählt
1	Meyer, Rolf-Dieter	CDU	1481	Ja
2	Pesditschek, Harald	SPD	1266	Ja
1	Habenstein, Edmund	SPD	1172	Ja
3	Scholz, Hans-Jürgen	CDU	783	Ja
4	Kumler, Leonhard	SPD	574	Ja
2	Scholz, Hannelore	CDU	336	Ja

Tab. 10 Gewählte und nicht gewählte Bewerberinnen und Bewerber nach Stimmenzahlen - Stadtbezirke

Listenplatz	Bewerberinnen und Bewerber	Partei	Stimmen- anzahl	Gewählt
7	Evers-Ohlms, Marion	SPD	325	Ja
3	Jahns, Christa	SPD	322	Ja
5	Anhalt, Ursula	SPD	255	Ja
7	Lorenzo Perez, Manuel	CDU	226	Ja
6	Czaja, Klaus-Dieter	CDU	222	Ja
4	Thiel, Cornelia	CDU	221	Ja
6	Jörn, Klaus-Dieter	SPD	220	Ja
1	Körlin, Marita	F.D.P.	209	Ja
15	Becker, Eckhard	SPD	179	Nein
12	Bischoff, Horst	CDU	177	Nein
5	Baumgart, Wolfgang	CDU	159	Ja
11	Achilles, Ingrid	SPD	155	Nein
10	Thiem, Frank	SPD	148	Nein
9	Kausche, Manfred	CDU	144	Nein
1	Schulz, Manfred	REP	137	Nein
8	Riffarth, Werner	SPD	135	Ja
8	Langkopf, Hartmut	CDU	122	Ja
9	Müller, Günter	SPD	120	Nein
3	Szoltysik, Sascha	F.D.P.	99	Nein
2	Gotowka, Adele	F.D.P.	86	Nein
12	Binneweis, Gerhard	SPD	80	Nein
14	Grabe, Ursel	SPD	79	Nein
10	Strottheicher, Caren	CDU	78	Nein
4	Hermanns, Manuela	F.D.P.	76	Nein
5	Metz, Ursula	F.D.P.	64	Nein
13	Neunemann, Walter	SPD	59	Nein
11	Schorsch, Matthias	CDU	55	Nein
3	Rössig, Heinz	REP	50	Nein
2	Peters, Tanja	REP	24	Nein

Stadtbezirk 312

Listenplatz	Bewerberinnen und Bewerber	Partei	Stimmen- anzahl	Gewählt
1	Dobberphul, Manfred	SPD	758	Ja
1	Hogrefe, Werner	CDU	738	Ja
6	Höttcher, Carsten	CDU	161	Ja
2	Chrosciewski, Irmhild	SPD	157	Ja
4	Tesche, Werner	SPD	143	Ja
4	Voth, Stefan	CDU	124	Nein
3	Firl, Rainer	SPD	117	Ja
1	Köster, Helmut	Köster	113	Nein
9	Bartels, Jörg	CDU	98	Nein
5	Herrmann, Walter-Johannes	SPD	97	Nein
2	Sukopp, Klaus	CDU	96	Ja
6	Wanning, Hans-Joachim	SPD	86	Nein
9	Wegat, Ewald	SPD	85	Nein
3	Mühlbradt, Constanze	CDU	82	Nein
7	Tesche, Ingo	SPD	80	Nein
10	Senftleben, Frank	SPD	64	Nein
8	Husung, Susann	SPD	61	Nein
7	Grevel, Dieter	CDU	34	Nein
5	Franke, Stefan	CDU	25	Nein
8	Kolbe, Gerd	CDU	25	Nein

Tab. 10 Gewählte und nicht gewählte Bewerberinnen und Bewerber nach Stimmenzahlen - Stadtbezirke

Stadtbezirk 313

Listenplatz	Bewerberinnen und Bewerber	Partei	Stimmen- anzahl	Gewählt
1	Dr. Barkow, Ulrich	CDU	1310	Ja
1	Rupp-Naujok, Meike	SPD	702	Ja
2	Wawro, Peter	SPD	444	Ja
4	Schönfeld, Günther	SPD	266	Ja
3	Funke, Gabriele	CDU	210	Ja
2	Heister, Uwe	CDU	176	Ja
10	Jaeschke, Olaf	CDU	144	Ja
3	Gebert, Renate	SPD	134	Ja
7	Barkow, Ingrid	CDU	131	Nein
1	Sander, Ursula	GRÜNE	131	Nein
7	Riemenschneider, Dirk	SPD	121	Nein
1	Langelüddecke, Frank	F.D.P.	102	Nein
12	Oppermann, Richard	CDU	97	Nein
4	Hentschel, Gabriele	CDU	90	Ja
5	Bratschke, Kai-Uwe	CDU	80	Nein
8	Reese, Timo	CDU	66	Nein
6	Naujok, Burkhard	SPD	65	Nein
11	Niesporek, Anton	CDU	59	Nein
9	Freytag-Willers, Angelika	CDU	55	Nein
5	Gebert, Hans-Werner	SPD	41	Nein
6	Kramer, Gisela	CDU	37	Nein
13	Frick, Dietrich	CDU	34	Nein
8	Mandera, Herbert	SPD	33	Nein

Stadtbezirk 314

Listenplatz	Bewerberinnen und Bewerber	Partei	Stimmen- anzahl	Gewählt
1	Buchheister, Jürgen	SPD	1177	Ja
1	Dierschke, Torsten	CDU	217	Ja
2	Hase, Werner	CDU	153	Ja
7	Dr. Zohner, Udo	SPD	133	Ja
2	Lehmann, Ruth	SPD	123	Ja
4	Lucht, Ute	SPD	106	Ja
3	Fasterling, Dieter	SPD	94	Ja
5	Ahlborn, Jürgen	SPD	74	Nein
8	Sander, Ekkehard	SPD	50	Nein
6	Sechting, Monia	SPD	26	Nein
9	Fricke, Holger	SPD	25	Nein

Stadtbezirk 320

Listenplatz	Bewerberinnen und Bewerber	Partei	Stimmen- anzahl	Gewählt
1	Oppermann, Dieter	SPD	2187	Ja
1	Wendroth, Klaus	CDU	1405	Ja
2	Ochmann, Waltraut	CDU	819	Ja
4	Dölz, Jürgen	SPD	595	Ja
2	Dos Santos, Gerhild	SPD	526	Ja
1	Schulze, Barbara	GRÜNE	498	Ja
3	Doetsch, Brigitte	GRÜNE	408	Nein

Tab. 10 Gewählte und nicht gewählte Bewerberinnen und Bewerber nach Stimmenzahlen - Stadtbezirke

Listenplatz	Bewerberinnen und Bewerber	Partei	Stimmenanzahl	Gewählt
4	Dr. Buhmann, Dieter	GRÜNE	365	Nein
1	Schäfer, Harald	F.D.P.	322	Ja
13	Weferling, Meik	CDU	309	Ja
20	Winckler, Michel	SPD	308	Ja
3	Mueller, Manfred	SPD	297	Ja
3	Vasel, Bernd	CDU	296	Ja
2	Rau, Peter	GRÜNE	281	Ja
6	Fromann, Ellen	CDU	270	Ja
5	Eckardt, Hans-Joachim	SPD	270	Ja
5	Gausepohl, Johannes	CDU	268	Ja
6	Maschke, Sigrid	SPD	260	Ja
7	Starke, Herta	SPD	244	Ja
8	Merkel, Matthias	CDU	203	Nein
2	Bührig, Ingeborg	F.D.P.	191	Nein
9	Dr. Preuße, Ingo	SPD	187	Nein
4	Hölscher, Manfred	CDU	183	Ja
11	Teßmann, Maik	CDU	174	Nein
3	Sommerfeld, Udo	PDS	167	Nein
2	Rehnert, Johannes	PDS	148	Nein
4	Hartwig, Hans-Georg	PDS	139	Nein
8	Johannes, Annette	SPD	136	Nein
7	Dag, Mehmet	PDS	128	Nein
3	Brauer, Marco	F.D.P.	126	Nein
14	Fischer, Otto	SPD	125	Nein
12	Strer, Margarete	SPD	124	Nein
12	Sattler, Ralph Thomas	CDU	111	Nein
9	Schäfer, Ursula	CDU	108	Nein
7	Spei, Lothar	CDU	98	Nein
1	Mandel, Hans-Jürgen	PDS	95	Ja
4	Sonnenmoser, Karin	F.D.P.	90	Nein
10	Bruns, Sylvia	F.D.P.	89	Nein
14	Gausepohl, Elke	CDU	86	Nein
16	Sommer, Carsten	CDU	79	Nein
19	Giacobbe, Matteo	SPD	78	Nein
10	Danigel, Horst	SPD	74	Nein
10	Richers, Lieselotte	CDU	71	Nein
6	Smolke, Daniel	PDS	67	Nein
20	Gerdesmann, Johanna	CDU	65	Nein
17	Sörensen, Asmus	SPD	64	Nein
16	Gromadecki, Felizitas	SPD	63	Nein
9	Freund, Martina	F.D.P.	58	Nein
11	Köhler, Hans-Joachim	SPD	57	Nein
18	Behme, Hartmut	SPD	56	Nein
17	Budde, Rüdiger	CDU	53	Nein
19	Jeschke, Dirk	CDU	52	Nein
21	Pöhling, Christian	CDU	51	Nein
22	Wendroth, Regina	CDU	48	Nein
13	Lindloff, Dieter	SPD	47	Nein
15	Corcilus, Michael	SPD	47	Nein
6	Hellwig, Ingeborg	F.D.P.	45	Nein
18	Schnake, Karsten	CDU	43	Nein
8	Kratzenstein, Ingrid	F.D.P.	43	Nein
5	Linde, Carsten	F.D.P.	41	Nein
11	Glatz, Stefan	F.D.P.	38	Nein
7	Grunwald, Christoph	F.D.P.	29	Nein
15	Becker, Mario	CDU	24	Nein
5	Krupka, Frank	PDS	17	Nein

Tab. 10 Gewählte und nicht gewählte Bewerberinnen und Bewerber nach Stimmenzahlen - Stadtbezirke

Stadtbezirk 412

Listenplatz	Bewerberinnen und Bewerber	Partei	Stimmen- anzahl	Gewählt
1	Retemeyer, Gisela	CDU	1336	Ja
1	Graffstedt, Frank	SPD	1005	Ja
3	Grziwa, Karl	CDU	987	Ja
7	Jäger, Meike	CDU	874	Ja
12	Streiff, Helmut	CDU	798	Ja
4	Wittig, Renate	SPD	796	Ja
2	Schied, Silvia	SPD	783	Ja
2	Kriebel, Klaus	CDU	553	Ja
8	Lindner, Sigrid	SPD	530	Ja
2	Probst, Sigrid	GRÜNE	476	Nein
11	Piefke, Christine	CDU	462	Nein
6	Ehlers, Edgar	SPD	426	Ja
16	Dr. Hoeschen, Dietmar	SPD	424	Nein
7	Dr. Tittel, Doris	SPD	418	Nein
6	Dr. Kleine-Besten, Thomas	CDU	360	Ja
1	von Reinhart, Christiane	GRÜNE	358	Ja
1	Schäfer, Wilfried	F.D.P.	346	Ja
4	Trittel, Karl-Heinz	CDU	328	Ja
3	Hinz, Günter	SPD	279	Ja
5	Eggers, Karin	SPD	276	Ja
17	Köller, Ulrich	SPD	235	Nein
5	Memminger, Thomas	CDU	224	Ja
2	Vorwerk, Christopher	F.D.P.	213	Nein
19	Dr. Schmidt, Siegfried	SPD	169	Nein
13	Dr. Weber, Andrea	SPD	167	Nein
9	Müller-Rüster, Manfred	SPD	154	Nein
9	Goldfuß, Felix	CDU	152	Nein
12	Gorny, Ralf	SPD	144	Nein
11	Reuß, Petra	SPD	127	Nein
18	Deterding, Ralf	SPD	112	Nein
10	Greve, Karl-Lüder	SPD	108	Nein
8	Perk, Rudolf	CDU	107	Nein
3	Nienhuysen, Henry Earl	GRÜNE	106	Nein
10	Bösche, Michael	CDU	105	Nein
3	Jungkurth, Saara	F.D.P.	101	Nein
15	Wiese, Harald	SPD	70	Nein
14	Bhadra, Dipak	SPD	61	Nein

Stadtbezirk 413

Listenplatz	Bewerberinnen und Bewerber	Partei	Stimmen- anzahl	Gewählt
1	Kükelhan, Inge	SPD	1012	Ja
1	Meyer, Walter	CDU	774	Ja
8	Wandt, Gerhard	CDU	614	Ja
2	Campe, Jürgen	CDU	358	Ja
4	Jorns, Jochen	SPD	183	Ja
8	Gerstenberg, Ronald	SPD	173	Ja
2	Albert, Gerd	SPD	168	Ja
3	Schreiber, Torsten	SPD	158	Nein
4	Bähre, Bernd	CDU	122	Ja
1	Dr. Kreyßig, Jürgen	F.D.P.	110	Nein
10	Bode, Walter	SPD	93	Nein

Tab. 10 Gewählte und nicht gewählte Bewerberinnen und Bewerber nach Stimmenzahlen - Stadtbezirke

Listenplatz	Bewerberinnen und Bewerber	Partei	Stimmenanzahl	Gewählt
3	Müller, Lore	CDU	80	Ja
7	Knopf, Sigrid	CDU	76	Nein
6	Ulrich, Walter	SPD	71	Nein
7	Deneke, Sigrid	SPD	71	Nein
5	Bock, Bernd-Uwe	CDU	70	Nein
2	Wrensch, Roswita	GRÜNE	47	Nein
5	Marbach, Klaus	SPD	46	Nein
1	Wrensch, Herbert	GRÜNE	36	Nein
9	Bonn, Siegrid	SPD	21	Nein
6	Scheffler, Peter	CDU	19	Nein

Stadtbezirk 414

Listenplatz	Bewerberinnen und Bewerber	Partei	Stimmenanzahl	Gewählt
1	Mundlos, Heidemarie	CDU	1541	Ja
1	Schröder, Wolfgang	SPD	846	Ja
5	Bosse, Fritz	CDU	380	Ja
2	Gorklo, André	CDU	358	Ja
4	Hinze, Erich	CDU	318	Ja
2	Ulrich, Dorit	SPD	306	Ja
9	Kalberlah, Henning	CDU	258	Nein
12	Henniges, Hans-Christian	CDU	197	Nein
3	Schwarzl, Günter	CDU	174	Ja
9	Retzlaff, Julia	SPD	161	Ja
1	Valerius, Anja	F.D.P.	161	Nein
3	Haertel, Georg	SPD	138	Ja
4	Günther, Henning	SPD	131	Nein
8	Frischmuth-Temps, Stefan	CDU	120	Nein
7	Meyer, Peter	SPD	115	Nein
11	Steinborn, Katrin	CDU	106	Nein
10	Ehlers, Bernd	CDU	82	Nein
6	Gellrich, Erna	CDU	70	Nein
5	Florysiak, Kai	SPD	61	Nein
8	Kutschenreiter, Uwe	SPD	61	Nein
6	Reußner, Ulrich	SPD	59	Nein
12	Giessel, Uwe	SPD	58	Nein
11	Schröder, Kersten	SPD	50	Nein
10	Bergmann, Bernd	SPD	48	Nein
14	Drube, Jens-Peter	CDU	45	Nein
13	Arning, Hartmut	SPD	31	Nein
7	Dietrich, Peter	CDU	26	Nein
13	Pepinski, Klaus-Jürgen	CDU	15	Nein

Stadtbezirk 421

Listenplatz	Bewerberinnen und Bewerber	Partei	Stimmenanzahl	Gewählt
3	Winter, Klaus	SPD	1595	Ja
1	Manlik, Reinhard	CDU	1561	Ja
1	Pause, Wolfgang	SPD	1150	Ja
1	Becher, Ruth	GRÜNE	704	Ja
2	Palm, Nicole	SPD	643	Ja
3	Schild, Frank-Peter	CDU	538	Ja
6	Rackwitz, Barbara	SPD	466	Ja
8	Weiß-Bittner, Inge	SPD	394	Ja

Tab. 10 Gewählte und nicht gewählte Bewerberinnen und Bewerber nach Stimmenzahlen - Stadtbezirke

Listenplatz	Bewerberinnen und Bewerber	Partei	Stimmen- anzahl	Gewählt
9	Rimane, Torsten	CDU	386	Ja
4	Hartung, Ellen	SPD	355	Ja
2	Eggestein, Monika	CDU	354	Ja
5	Masurat, Hubert	SPD	240	Ja
1	Adolf, Christa	F.D.P.	226	Ja
6	Bonney, Elfriede	CDU	185	Nein
7	Bosse, Rudolf	SPD	184	Ja
11	Foltenowitsch, Wolfgang	SPD	167	Nein
2	Kratschmann, Werner	GRÜNE	167	Ja
4	Dr. Hecker, Friedrich Wilhelm	F.D.P.	155	Nein
5	Nasgowitz, Albert	CDU	153	Ja
7	Budde, Michael	CDU	144	Nein
4	Peters, Uwe	CDU	143	Ja
12	Dr. Haarstrick, Andreas	SPD	138	Nein
9	Jung, Hartmut	SPD	137	Nein
3	Frenzel, Christian	F.D.P.	128	Nein
10	Kranz, Peter	SPD	97	Nein
8	Schweig, Ulrich	CDU	95	Nein
2	Schimpf, Benedikt	F.D.P.	91	Nein
13	Berno, Eberhard	SPD	64	Nein
5	Gaul, Joachim	F.D.P.	63	Nein

Stadtbezirk 422

Listenplatz	Bewerberinnen und Bewerber	Partei	Stimmen- anzahl	Gewählt
4	Ohst, Gudrun	SPD	311	Ja
1	Heimann, Hans-Dieter	SPD	257	Ja
5	Müller, Harald	SPD	249	Nein
3	Susat, Ruth	CDU	237	Ja
3	Ellwart, Thomas	SPD	233	Ja
5	Eimers, Hanke	CDU	218	Ja
1	Hemmes, Andree	GRÜNE	205	Ja
1	Viering, Hartmut	CDU	195	Ja
2	Empacher, Manfred	SPD	189	Ja
4	Staszak, Stefan	CDU	139	Nein
2	Groß, Eva	CDU	118	Ja
7	Sommer, Frank	SPD	80	Nein
1	Kempe, Kai-Uwe Benjamin	F.D.P.	71	Nein
8	Moron, Danuta Paulina	SPD	52	Nein
9	Hauke, Harald	SPD	48	Nein
6	Fichtner, Martin	SPD	45	Nein

250

- Ergebnisse von CDU und SPD -

Stadtbezirk / Nr.

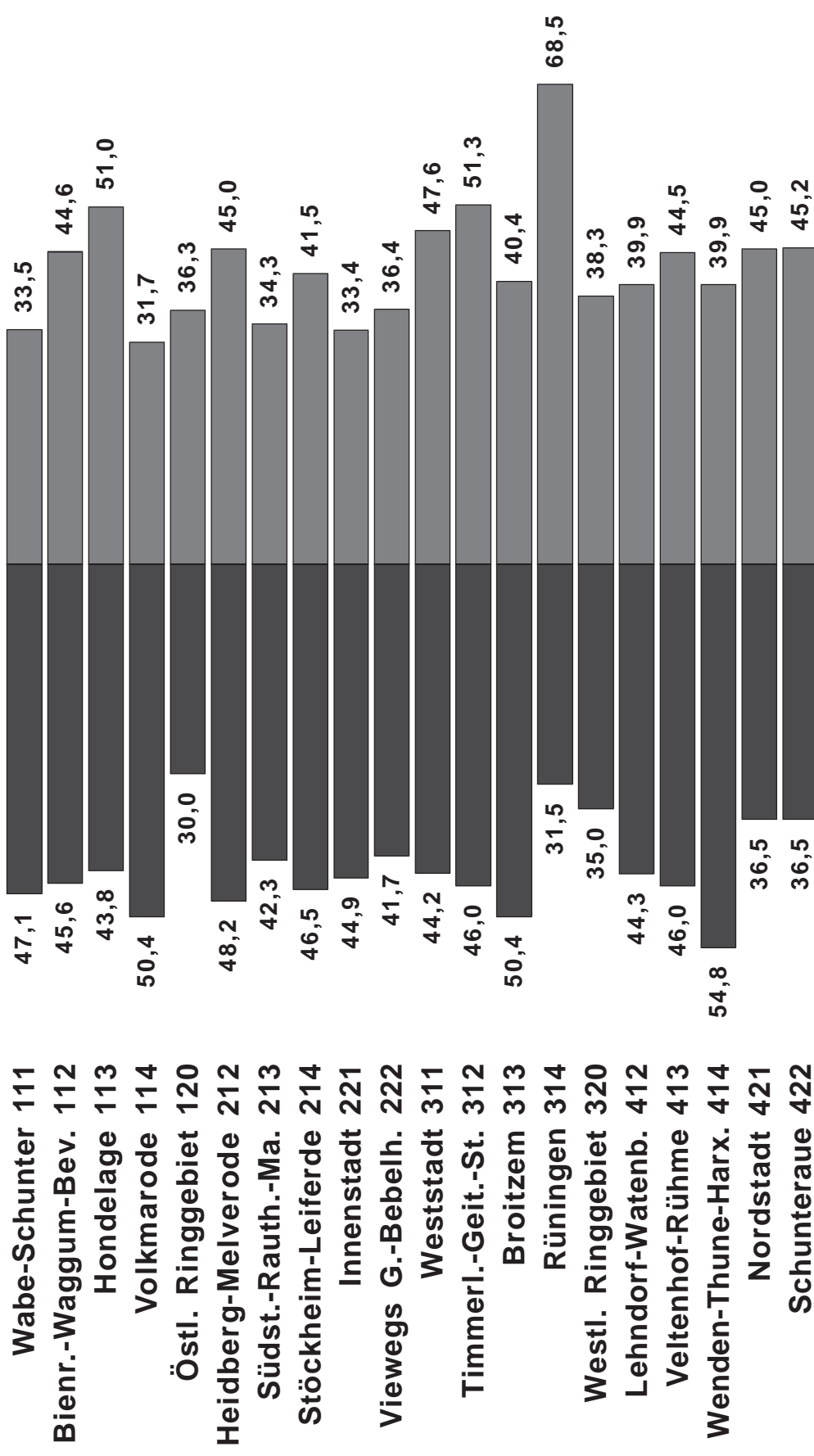

Stimmenanteil der CDU in vH

Stimmenanteil der SPD in vH

- Ergebnisse von GRÜNEN und F.D.P. -

Stadtbezirk / Nr.

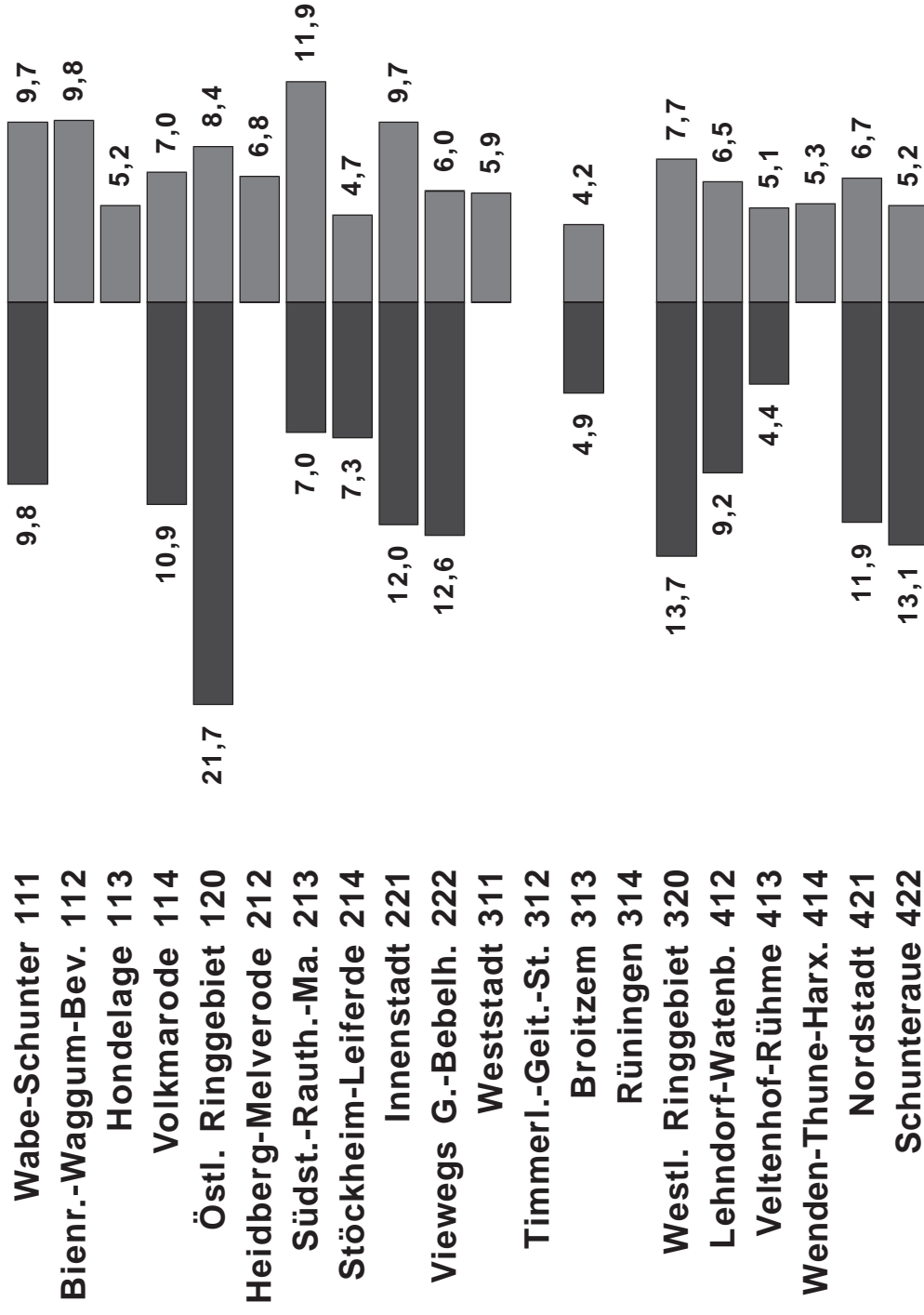

Stimmenanteil GRÜNE in vH

Stimmenanteil F.D.P. in vH

Tab. 11 Hauptübersicht - Die Braunschweiger Wahlergebnisse seit 1946

Tag der Wahl	Wahlbeteiligung			Gültige Stimmen/ Stimm- zettel 1)	Von jeweils 100 gültigen Stimmen entfielen auf						
	Wahl- berechtigte	absolut	vH		SPD	CDU	F.D.P.	UWG GLU GRÜNE 3)	DRP NPD REP 2)	DP BHE GPD	Sonstige
	1	2	3		4	5	6	7	8	9	10
Oberbürgermeisterwahlen											
09.09.01	193 915	93 725	48,3	92 591	35,6	48,0	6,8	6,6			3,1
Oberbürgermeister-Stichwahlen											
23.09.01	193 975	84 559	43,6	83 961	42,6	57,4					
Gemeindewahlen											
13.10.46	120 516	87 896	72,9	84 568	50,1	33,6	7,5	0,2			8,6
28.11.48	149 919	88 222	58,8	83 254	45,3	26,0	8,3			10,2	10,2
09.11.52	168 717	127 819	75,8	124 692	43,9	15,9	7,8	5,4		21,9	5,1
28.10.56	178 982	132 541	74,1	130 040	51,5	22,4	4,7	0,2	2,1	17,2	1,9
19.03.61	179 583	129 416	72,1	125 705	49,4	32,7	5,6		1,4	9,7	1,2
27.09.64	186 713	122 265	65,5	119 359	54,3	34,1	7,2	4,1			0,3
29.09.68	168 884	118 385	70,2	116 982	49,7	33,3	8,9	2,3	4,0	0,8	1,0
22.10.72	168 209	130 300	77,5	129 105	55,1	36,0	6,8	0,9	0,5		0,7
09.06.74	202 746	165 994	81,9	164 050	46,1	42,7	9,9		0,4		0,9
03.10.76	204 279	180 914	88,6	178 087	49,9	41,3	8,0				0,8
27.09.81	198 252	138 654	69,9	136 247	40,7	45,9	6,4	6,4			0,6
05.10.86	198 812	135 356	68,0	133 566	42,3	44,8	3,5	7,6			1,8
06.10.91	204 925	126 579	61,8	124 254	40,5	43,7	5,7	8,8			1,3
15.09.96	202187	117889,0	58,3	116033	37,6	39,8	4,4	11,7	3,0		3,5
09.09.01	193 880	93 577	48,3	92 217	36,9	41,1	7,6	9,9	1,2		3,3
Stadtbezirksratswahlen 4)											
27.09.81	196 044	137 896	70,3	134 117	44,9	46,9	7,2				1,0
05.10.86	196 803	134 585	68,4	132 365	44,4	45,3	3,8	6,1			0,4
06.10.91	203 361	125 977	61,9	123 307	41,8	44,1	5,4	8,4			0,3
15.09.96	200086	117271,0	58,6	114599	41,2	41,0	4,8	11,5			1,4
09.09.01	192 035	93 318	48,6	91 721	40,3	41,7	7,1	9,2	0,2		1,5
Landtagswahlen 5)											
20.04.47	132 406	84 959	64,2	81 847	47,2	25,2	7,3			7,8	12,5
06.05.51	167 955	121 995	72,6	120 289	46,4	19,5	10,2		2,7	8,0	13,2
24.04.55	173 213	136 256	78,7	134 638	43,9	28,8	6,4		1,6	16,1	3,2
19.04.59	180 868	138 417	76,5	137 006	49,5	32,7	4,9		1,9	10,5	0,5
19.05.63	179 207	134 884	75,3	133 941	51,8	37,4	6,6		1,0	1,7	1,5
04.06.67	171 700	120 210	70,0	119 281	48,4	36,9	7,7	0,3	4,9		1,8
14.06.70	177 365	131 302	74,0	130 699	53,8	37,2	5,9		2,1		1,0
09.06.74	203 062	166 294	81,9	165 275	46,8	42,7	9,5		0,4		0,6
04.06.78	202 261	152 026	75,2	151 333	45,9	43,8	4,5	4,8	0,3		0,7
21.03.82	198 684	149 636	75,3	148 782	40,0	46,9	5,7	7,0			0,4
15.06.86	199 440	149 972	75,2	149 165	42,9	43,6	5,2	7,8			0,5
13.05.90	205 938	150 427	73,0	149 196	45,0	40,2	6,3	6,3	0,1		2,0
13.03.94	202 740	146 884	72,4	145 251	44,2	35,0	4,1	9,1	3,7		3,9
01.03.98	193190	140874,0	72,9	139528	49,3	31,2	5,2	9,5	3,4		1,4
Bundtagswahlen 6)											
14.08.49	159 954	117 971	73,8	116 133	39,9	16,9	5,5		12,3	17,7	7,7
06.09.53	168 116	145 531	86,6	142 180	36,7	38,6	4,0		1,4	16,7	2,6
15.09.57	180 558	158 109	87,6	154 546	39,5	40,7	6,7		1,5	11,1	0,5
17.09.61	180 049	158 807	88,2	154 021	44,4	36,7	13,4		0,8	2,1	2,6
19.09.65	176 060	151 734	86,2	148 838	45,6	39,1	12,3		1,3		1,7
28.09.69	167 360	144 172	86,1	142 221	51,6	37,3	6,8		3,1	0,1	1,1
19.11.72	169 972	154 416	90,8	153 589	53,5	35,5	10,3		0,3		0,4
03.10.76	205 146	182 349	88,9	180 225	49,8	40,1	9,3		0,2		0,6
05.10.80	200 255	175 666	87,7	174 690	49,7	35,7	12,6	1,6	0,1		0,3
06.03.83	199 674	175 291	87,8	174 235	43,8	43,5	6,3	6,0	0,2		0,2
25.01.87	201 901	168 784	83,6	167 896	41,9	40,4	8,5	8,5	0,4		0,3
02.12.90	207 201	164 350	79,3	163 320	38,2	42,7	10,7	5,4	0,2		2,8
16.10.94	201 833	164 334	81,4	163 141	39,6	39,8	7,6	9,0	1,2		2,7
27.09.98	192 242	159 441	82,9	157 772	50,1	30,4	6,7	8,2	1,0		3,6
22.09.02	188 217	150 095	79,7	148 899	49,7	29,8	6,9	10,0	0,4		3,2
Europawahlen											
10.06.79	200 758	137 657	68,6	136 957	48,1	41,3	6,0	3,9			0,7
17.06.84	199 789	116 330	58,2	115 208	42,6	40,9	4,6	8,5	0,8		2,6
18.06.89	204 539	126 846	62,0	125 921	41,9	33,3	5,8	10,4			8,6
12.06.94	203 078	108 591	53,5	107 591	38,2	37,6	4,2	12,5	2,3		5,2
13.06.99	190 906	85 608	44,8	84 992	39,4	43,2	3,2	8,4	1,3		4,5

1) Bei den Gemeindewahlen von 1946 bis 1956 und den Rats- und den Stadtbezirksratswahlen seit 1981 hat der Wähler je Stimmzettel bis zu drei Stimmen. Zur Herstellung einer Vergleichbarkeit wird bei diesen Wahlen die Anzahl der gültigen Stimmzettel angegeben. - 2) bis 1963 DRP, ab 1965 NPD, ab 1994 REP. - 3) von 1956 bis 1968 UWG, 1978 GLU, ab 1979 Die Grünen. - 4) Wahlen zu den 21 (bis 1991 22) im Jahre 1981 neu geschaffenen Stadtbezirksräten. - 5) ab 1990 Zweitstimmen. - 6) ab 1953 Zweitstimmen

Erläuterung zu Tabelle 11 - Hauptübersicht

Europawahl

1979	Sp.11:	DKP, EAP, CBV, Zentrum
1984	Sp.11:	EAP, EFP, FRAUEN, FRIEDEN,
1989	Sp.11:	ZENTRUM, ÖDP, Mündige Bürger, BP, BSA, LIGA, CM, DKP, ÖKO-UNION, DVU, REP, FAP, Für das Europa, HP, MLPD, Bewußtsein, Patrioten
1994	Sp.11:	ÖDP, CM, BP, LIGA, Bürg.Solidarität, BSA, APD, Bund freier Bürger, DSU, GRAUE, NATURGESETZ, Die Unregierbaren, NPD, FORUM, PBC, PASS, PDS, Plattform Europa, STATT Partei
1999	Sp. 11:	PDS, GRAUE, APD, ödp, PBC, NATURGESETZ, NPD, CM, PASS, BuSo, ASP, ZENTRUM, DIE FRAUEN, HP, Die Tierschutzpartei

1970	Sp.11:	DKP
1974	Sp.11:	DKP
1978	Sp.11:	DKP, KBW, AUD
1982	Sp.11:	DKP, BWK
1986	Sp.11:	DKP, Patrioten und Einzelbewerber
1990	Sp.11:	DDD, CM, DRD, DS, DP, Familie, ÖKO-UNION, REP, Die Unabhängigen, EVP, Bewußtsein, ÖDP, PBC, Patrioten
1994	Sp.11:	"Die Unabhängigen", GRAUE, LLN, MITTE, NATURGESETZ, NEUE STATT PARTEI, NPD, ÖDP, ÖKO-UNION, PBC, STATT Partei, UWN
1998	Sp.11:	DKP, DP, Feministische Partei DIE FRAUEN, ödp, PBC, STATT Partei

Bundestagswahlen

1949	Sp.8:	DP; Sp.11: KPD, RSF, DZP
1953	Sp.8:	DP, BHE; Sp.11: KPD, GVP
1957	Sp.8:	DP, GB/BHE; Sp.11: BdD, DG, Deutscher Mittelstand, FU/Zentrum
1961	Sp.8:	GDP; Sp.11: DFU, DG
1965	Sp.11:	DFU, AUD, FSU
1969	Sp.8:	GDP; Sp.11: ADF, EP, FSU
1972	Sp.11:	DKP, EFP
1976	Sp.11:	DKP, KBW, KPD, EAP
1980	Sp.11:	DKP, EAP, KBW, Volksfront
1983	Sp.11:	BWK, DKP, EAP
1986	Sp.11:	Mündige Bürger, NPD, ÖPD, Patrioten
1990	Sp.11:	CM, ÖKO-UNION, DIE GRAUEN, REP, ÖDP, PDS/Linke Liste
1994	Sp.11:	PDS Linke Liste, Bürg.Solidarität, GRAUE, NATURGESETZ, MLPD, Tierschutz, ÖDP, PBC
1998	Sp.11:	PDS, APPD, BFB-Die Offensive, CM, DVU, GRAUE, Pro DM, Die Tierschutzpartei, NATURGESETZ, ödp, PBC, PSG
2002	Sp.11:	PDS, Die Tierschutzpartei, GRAUE, NPD, PBC, ödp, BuSo, Schill

Gemeindewahlen

1946	Sp.10:	Unabhängige; Sp.11: KPD
1948	Sp.8:	DP; Sp.11: KPD, RSF, DZP
1952	Sp.8:	DP, BHE; Sp.10: Parteilose; Sp.11: KPD, FSU, DZP, BHD
1956	Sp.8:	DP, GB/BHE; Sp.11: HuM, FSU, Z
1961	Sp.8:	BHE, DP; Sp.11: BdD, DG, BbF
1964	Sp.11:	DG
1968	Sp.8:	BHE; Sp.11: APO
1972	Sp.10:	FWB; Sp.11: DKP
1974	Sp.11:	DKP
1976	Sp.11:	DKP, KBW
1981	Sp.11:	DKP, Einzelbewerber Habermann
1986	Sp.11:	DKP, U.W.G.
1991	Sp.11:	Linke Liste, ÖDP
1996	Sp.11:	Linke Liste, GRAUE, NATURGESETZ, FÜR BS
2001	Sp.11:	Deutschland, RECHTS, BfB, PDS

Landtagswahlen

1947	Sp.8:	NLP; Sp.11: KPD, Zentrum
1951	Sp.6:	CDU/DP = Niederdeutsche Union; Sp.8: BHE; Sp.11: SRP, KPD, Z, DSP, RP
1955	Sp.8:	DP, BHE; Sp.11: KPD, Z, BdD, DHP, LP
1959	Sp.8:	DP, BHE; Sp.11: BdD, DG
1963	Sp.8:	GDP; Sp.11: DFU, DG
1967	Sp.11:	DFU, EFP, FSU

Stadtbezirksratswahlen

1981	Sp.11:	UBG, UWG, zwei Einzelbewerber
1986	Sp.11:	DKP, UBG, UWG 412, Einzelbewerber Bretschneider
1991	Sp.11:	UWG 412
1996	Sp.11:	Linke Liste, GRAUE, NATURGESETZ, Einzelb. Preen, UWG 412
2001	Sp.11:	BfB, PDS, Einzelwahlvorschlag Köster

Oberbürgermeisterwahlen

2001	Sp.11:	PDS, Einzelwahlvorschlag Scherer
------	--------	----------------------------------

Parteienverzeichnis

(Verzeichnis der nach 1945 zu den Braunschweiger Wahlen zugelassenen Parteien und Wählergruppen)

ADF	Aktion Demokratischer Fortschritt	FRIEDEN	DIE FRIEDENSLISTE
APD	AUTOFÄHRER- und BÜRGERINTERESSEN PARTEI	FSU	Freisoziale Union - Demokratische Mitte
	DEUTSCHLANDS	FU/Zentrum	Federalistische Union/Zentrum
APO	Wählergruppe der außerparlamentarischen Opposition	FÜR BS	Wählergemeinschaft Für Braunschweig
APPD	Anarchistische Pogo-Partei Deutschlands	FVP	Freiheitliche Volkspartei
ASP	Automobile - Steuerzahler - Partei	FWB	Freie Wählergruppe Braunschweig
AUD	Aktionsgemeinschaft Unabhängiger Deutscher	GB/BHE	Gesamtdeutscher Block/BHE
-	Bund freier Bürger	GDP	Gesamtdeutsche Partei (anl. der BTW 61 Fusion von DP und BHE)
BbF	Block berufstätiger Frauen	GLU	Grüne Liste Umweltschutz
BdD	Bund der Deutschen, Partei für Einheit, Frieden und Freiheit	GPD	Gesamtdeutsche Partei (GDP)
Bewußtsein	Neues Bewußtsein die ganzheitlich-esoterische Partei	GRAUE	DIE GRAUEN - Graue Panther (vor 1994: DIE GRAUEN)
BFB - Die Offensive	BUND FREIER BÜRGER - OFFENSIVE FÜR DEUTSCHLAND Die Freiheitlichen	GRÜNE	BÜNDNIS 90/DIE GRÜNEN (vor 1990: Die Grünen)
		GVP	Gesamtdeutsche Volkspartei
BHD	Bund Heimattreuer Deutscher	HP	Humanistische Partei
BHE	Block der Heimatvertriebenen und Entrechteten (Gesamtdeutscher Block/Gesamtdeutsche Partei)	HuM	Hausbesitzer und Mittelstandsblock
		KBW	Kommunistischer Bund Westdeutschlands
BP	Bayernpartei	KPD	Kommunistische Partei Deutschlands
BSA	Bund Sozialistischer Arbeiter, deutsche Sektion der Vierten Internationale	LIGA	CHRISTLICHE LIGA
BuSo	Bürgerrechtsbewegung Solidarität	Linke Liste	Wahlbündnis Linke Liste Braunschweig
BWK	Bund Westdeutscher Kommunisten	LLN	LINKE LISTE NIEDERSACHSEN
CBV	Christlich-Bayerische Volkspartei - Liga der Volksparteien Europas	LP	Landwirte-Partei
CDU	Christlich-Demokratische Union Deutschlands	MITTE	DIE MITTE
CM	CHRISTLICHE MITTE	-	Mittelstand (BTW 57: Deutscher Mittelstand)
-	Die Unregierbaren - Autonome Liste	MLPD	Marxistisch-Leninistische Partei Deutschlands
DDD	Bund der Deutschen Demokraten	Mündige Bürger	Wählergemeinschaft mündiger Bürger
Deutschland	Ab jetzt ... Bündnis für Deutschland	NATURGESETZ	DIE NATURGESETZ-PARTEI, AUFBRUCH ZU NEUEM BEWUSSTSEIN
DFU	Deutsche Friedens-Union	NEUE STATT PARTEI	DIE NEUE STATT PARTEI, Landesverband Niedersachsen
DG	Deutsche Gemeinschaft	NLP	Niedersächsische Landespartei (ab 1948 DP)
DHP	Deutsch-Hannoversche Partei	NPD	Nationaldemokratische Partei Deutschlands
DIE FRAUEN	Feministische Partei DIE FRAUEN	ÖDP/ödp	Ökologisch-Demokratische Partei
DIE GRAUEN	Initiiert vom Seniorenschutzbund "Graue Panther" e. V. ("SSB-GP") - DIE GRAUEN - (ab 1994: GRAUE - DIE GRAUEN/Graue Panther)	ÖKO-UNION	DEUTSCHE SOLIDARITÄT Union für Umwelt und Naturschutz
Die Grünen	Die Grünen (ab 1990 BÜNDNIS 90/DIE GRÜNEN)	-	Plattform Europa der ArbeitnehmerInnen und Demokratie
Die Tierschutzpartei	Mensch Umwelt Tierschutz (vor 1998: Tierschutz - Die Tierschutzpartei)	PASS	Partei der Arbeitslosen und Sozial Schwachen
"Die Unabhängigen"	"Die Unabhängigen" - Landesgemeinschaft unabhängiger Bürger Niedersachsens	Patrioten	Patrioten für Deutschland
		PBC	PARTEI BIBELTREUER CHRISTEN
DKP	Deutsche Kommunistische Partei	PDS	Partei des Demokratischen Sozialismus
DP	Deutsche Partei	PDS Linke Liste	Partei des Demokratischen Sozialismus, Landesverband Niedersachsen Linke Liste
DRD	Demokratische Republikaner Deutschlands	Pro DM	Initiative Pro D-Mark - neue liberale Partei -
DRP	Deutsche Reichspartei (vor 1956: Deutsche Rechtspartei)	PSG	Partei für Soziale Gleichheit, Sektion der Vierten Internationale
DS	DEMOKRATISCHE SOZIALISTEN Niedersachsen	REP	DIE REPUBLIKANER
DSP	Deutsche Soziale Partei	RP	Deutsche Rechtspartei
DSU	Deutsche Soziale Union	RSF	Radikal-Soziale Freiheitspartei
DVU	DEUTSCHE VOLKSUNION (1989: DEUTSCHE VOLKSUNION-Liste D)	SCHILL	Partei Rechtsstaatlicher Offensive
DZP	Deutsche Zentrumsparlei	SPD	Sozialdemokratische Partei Deutschlands
EAP	Europäische Arbeiterpartei (1979 und 1984: Europäische Arbeiterpartei im Verband der European Labour Party - ELP)	SRP	Sozialistische Reichspartei
EFP	Europäische Federalistische Partei Deutschlands	STATT Partei	STATT Partei DIE UNABHÄNGIGEN, Landesverband Niedersachsen
EP	Europa Partei	Tierschutz	Die Tierschutzpartei (ab 1998: Mensch Umwelt Tierschutz)
-	Feministische Partei DIE FRAUEN	UBG	Unabhängige Bürgergemeinschaft
-	Für das Europa der ArbeitnehmerInnen und der Demokratie	UWG	Unabhängige Wählergemeinschaft
Familie	Deutsche Familien-Partei	UWG 412	Unabhängige Wählergemeinschaft 412
FAP	Freiheitliche Deutsche Arbeiterpartei	UWN	Unabhängige Wählergemeinschaft Niedersachsen
F.D.P.	Freie Demokratische Partei	V	Volksfront
FORUM	NEUES FORUM	Z	Zentrum (Deutsche Zentrumsparlei)
FRAUEN	Frauenpartei	Zentrum	Deutsche Zentrumsparlei

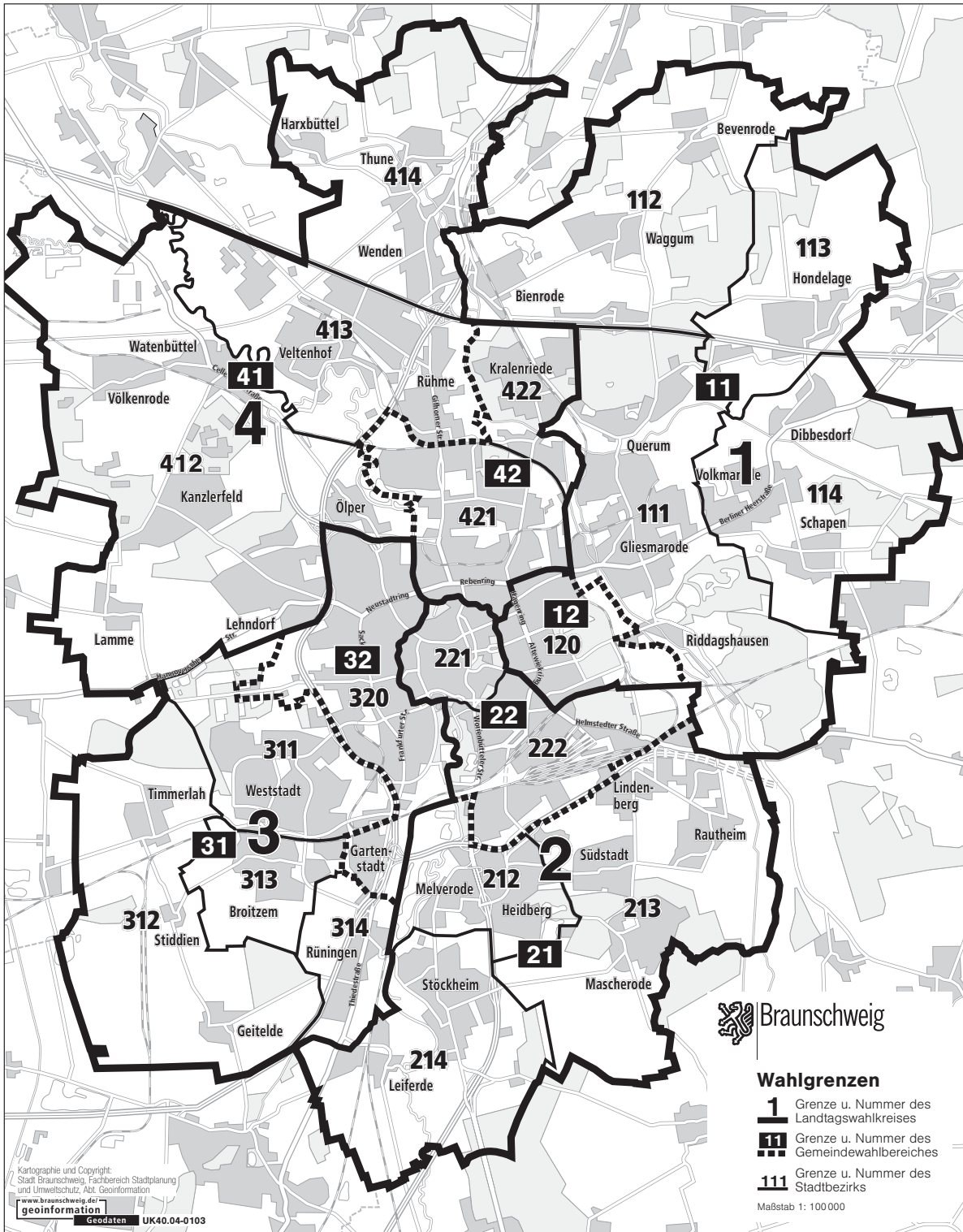

Europawahl

Stadtgebiet =

Bundestagswahl

Wahlkreis 50 =
(ab 15. Wahlperiode)

Landtagswahl

- Landtagswahlkreis 1 = (Braunschweig-Nordost)
- Landtagswahlkreis 2 = (Braunschweig-Südost)
- Landtagswahlkreis 3 = (Braunschweig-Südwest)
- Landtagswahlkreis 4 = (Braunschweig-Nordwest)

Kommunalwahl

- Gemeindewahlbereich 11 + 12
11 Nordost
12 Östlicher Ring
- Gemeindewahlbereich 21 + 22
21 Südost
22 Innenstadt/Südlicher Ring
- Gemeindewahlbereich 31 + 32
31 Südwest
32 Westlicher Ring
- Gemeindewahlbereich 41 + 42
41 Nordwest
42 Nördlicher Ring

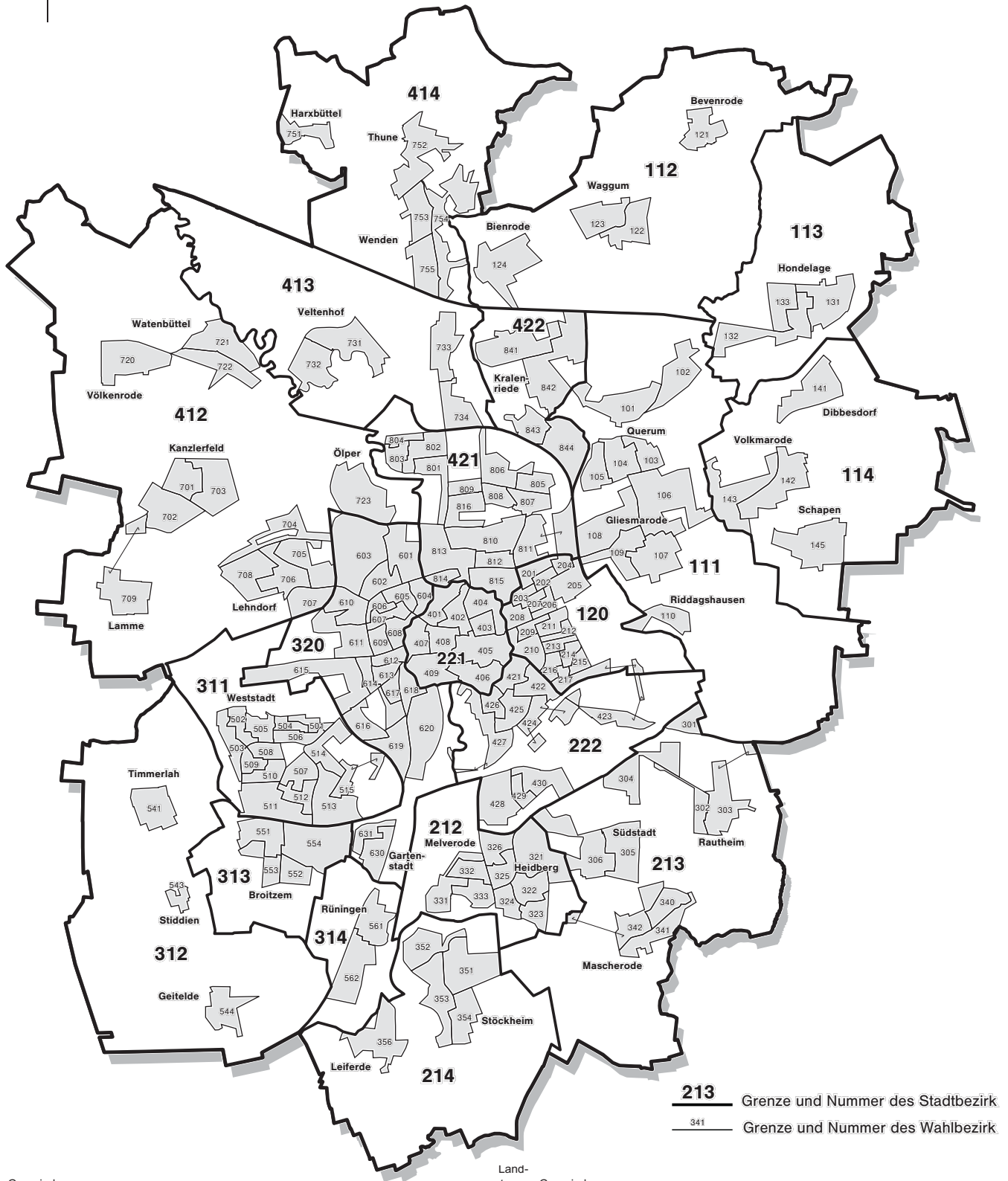

213 — Grenze und Nummer des Stadtbezirk
 — 341 — Grenze und Nummer des Wahlbezirk

Landtagswahlkreis	Gemeindewahlbereich	Stadtbezirk	Allgemeine Wahlbezirke	Briefwahlbezirke	Landtagswahlkreis	Gemeindewahlbereich	Stadtbezirk	Allgemeine Wahlbezirke	Briefwahlbezirke
1	11	111 Wabe-Schunter	101-110	181,182	3	31	311 Weststadt	501-515	581,582
1	11	112 Bienrode-Waggum-Bevenrode	121-124	183	3	31	312 Timmerlah-Geitelde-Stiddien	541,543-544	583
1	11	113 Hondelage	131-133	184	3	31	313 Broitzem	551-554	584
1	11	114 Volkmarode	141-143,145	185	3	31	314 Rünigen	561-562	585
1	12	120 Östliches Ringgebiet	201-217	281-284	3	32	320 Westliches Ringgebiet	601-620,630-631	681-684
2	21	212 Heidberg-Melverode	321-326,331-333	382,383	4	41	412 Lehdorf-Watenbüttel	701-709,720-723	781-783
2	21	213 Südstadt-Rautheim-Mascherode	301-306, 340-342	381, 384	4	41	413 Veltenhof-Rühme	731-734	784
2	21	214 Stöckheim-Leiferde	351-354,356	385	4	41	414 Wenden-Thune-Harxbüttel	751-755	785
2	22	221 Innenstadt	401-409	481,482					
2	22	222 Viewegs Garten-Bebelhof	421-430	484,485	4	42	421 Nordstadt	801-816	881-883
					4	42	422 Schunteraue	841-844	884

Fundstellenverzeichnis der Braunschweiger Wahlergebnisse seit 1946

Europawahlen

10.06.1979 Stat. Mb., Sonderbeilage Juni 1979
17.06.1984 Stat. Mb., Sonderbeilage Juni 1984
18.06.1989 Stat. Mb., Sonderbeilage Juni 1989
12.06.1994 Stat. Mb., Sonderbeilage Juni 1994
13.06.1999 *info-line*, Wahlen aktuell, Heft 1-2003

Bundestagswahlen

14.08.1949 Kommunalpolitische Schriften, Heft 7
06.09.1953 Kommunalpolitische Schriften, Heft 15
15.09.1957 Kommunalpolitische Schriften, Heft 21
17.09.1961 Kommunalpolitische Schriften, Heft 24
19.09.1965 Sonderdruck KPS vom Dezember 1965
28.09.1969 Kommunalpolitische Schriften, Heft 26
19.11.1972 Kommunalpolitische Schriften, Heft 29
03.10.1976 Kommunalpolitische Schriften, Heft 29
05.10.1980 Stat. Mb., Sonderbeilage Oktober 1980
06.03.1983 Stat. Mb., Sonderbeilage April 1983
25.01.1987 Stat. Mb., Sonderbeilage Dezember 1986
02.12.1990 Stat. Mb., Sonderbeilage Dezember 1990
16.10.1994 Stat. Mb., Sonderbeilage Oktober 1994
27.09.1998 *info-line*, Wahlen aktuell, Heft 1-1999

Landtagswahlen

20.04.1947 Kommunalpolitische Schriften, Heft 2
06.05.1951 Stat. Mb., Sonderbeilage Mai 1951
24.04.1955 Stat. Mb., Sonderbeilage April 1955
19.04.1959 Stat. Mb., Sonderbeilage April 1959
19.05.1963 Stat. Mb., Sonderbeilage Juni 1963
04.06.1967 Stat. Mb., Sonderbeilage April 1968
14.06.1970 Stat. Mb., Sonderbeilage Okt. 1970 und
Kommunalpolitische Schriften, Heft 26
09.06.1974 Kommunalpolitische Schriften, Heft 29
04.06.1978 Stat. Mb., Sonderbeilage Juni 1978
21.03.1982 Stat. Mb., Sonderbeilage März 1982
15.05.1990 Schnellbericht vom 15. Mai 1990
13.05.1990 Stat. Mb., Sonderbeilage Mai 1990
13.03.1994 Stat. Mb., Sonderbeilage März 1994
01.03.1998 *info-line*, Wahlen aktuell, Heft 5-1998

Gemeindewahlen

13.10.1946 Kommunalpolitische Schriften, Heft 2
28.11.1948 Kommunalpolitische Schriften, Heft 5
09.11.1952 Kommunalpolitische Schriften, Heft 13
28.10.1956 Kommunalpolitische Schriften, Heft 19
19.03.1961 Kommunalpolitische Schriften, Heft 23
27.09.1964 Kommunalpolitische Schriften, Heft 25
29.09.1968 Kommunalpolitische Schriften, Heft 26
22.10.1972 Kommunalpolitische Schriften, Heft 29
09.06.1974 Kommunalpolitische Schriften, Heft 29
03.10.1976 Kommunalpolitische Schriften, Heft 29
27.09.1981 Stat. Mb., Sonderbeilage Dez. 1981
05.10.1986 Stat. Mb., Sonderbeilage Nov. 1986
06.10.1991 Stat. Mb., Sonderbeilage Okt. 1991
15.09.1996 Stat. Mb., Sonderbeilage Sept. 1996
09.09.2001 *info-line*, Wahlen aktuell, Heft 2-2003

Ortsrats-/Stadtbezirksratswahlen

09.06.1974 Kommunalpolitische Schriften, Heft 29
03.10.1976 Kommunalpolitische Schriften, Heft 29
27.09.1981 Stat. Mb., Sonderbeilage Dez. 1981
05.10.1986 Stat. Mb., Sonderbeilage Nov. 1986
06.10.1991 Stat. Mb., Sonderbeilage Okt. 1991
15.09.1996 Stat. Mb., Sonderbeilage Sept. 1996
09.09.2001 *info-line*, Wahlen aktuell, Heft 2-2003

Oberbürgermeisterwahlen

09.09.2001 *info-line*, Wahlen aktuell, Heft 2-2003